



ریاست جمهوری
سازمان برنامه و بودجه کشور
سازمان مدیریت و برنامه ریزی استان بوشهر

نتایج تفصیلی سرشماری عمومی کشاورزی-۱۳۹۳

شهرستان گناوه



نشانه‌های نشریات مرکز آمار ایران

-	آمار گردآوری نشده است.
...	آمار در دسترس نیست.
x	ذاتاً یا عملاً وجود ندارد.
xx	جمع و محاسبه غیر ممکن یا بی‌معنی است.
	رقم کمتر از نصف واحد است.
	رقم (نسبت) ناچیز و قابل صرف‌نظر کردن است.
*	رقم غیر قطعی است.
**	رقم جنبه تخمینی دارد.
⊗	به دلیل حفظ محرمانگی، رقم قابل انتشار نیست.

اختلاف در سرجمع‌ها به علت سرراست کردن ارقام است. محاسبه نسبت‌ها و شاخص‌ها قبل از سرراست کردن ارقام صورت گرفته است.

عنوان	: نتایج تفصیلی سرشماری کشاورزی شهرستان گناوه ۱۳۹۳
تهیه شده در	: سازمان مدیریت و برنامه‌ریزی استان بوشهر - معاونت آمار و اطلاعات
ناظر	: علیرضا محمدی باغملائی
تهیه کننده	: قمر کرم‌پور
تهیه نقشه	: احمد سرخوش
طراحی و چاپ	:
تاریخ انتشار	: زمستان ۱۳۹۶
شماره نشریه	: ۵۱۸

پیشگفتار

اولین سرشماری کشاورزی ایران در سال ۱۳۵۲ فقط در نقاط روستایی اجرا شد و پس از آن در سال‌های ۱۳۶۷، ۱۳۷۲ و ۱۳۸۲ سرشماری کشاورزی به صورت عمومی (نقاط شهری و روستایی) به مرحله اجرا درآمد. سرشماری عمومی کشاورزی ۱۳۹۳ چهارمین سرشماری عمومی کشاورزی کشور است که از ۵ مهر لغایت ۱۸ آبان ماه به‌طور همزمان در سراسر کشور انجام شد. نتایج این سرشماری در برگیرنده طیف وسیعی از اطلاعات آماری است که در قالب جدول‌های متنوع به صورت نشریه الکترونیکی و کاغذی ارائه می‌شود.

در عملیات میدانی این سرشماری در استان ۶۸ حوزه، ۱۱ گروه، ۱۸۰ نفر بعنوان رده‌های اجرایی شامل مدیر اجرای سرشماری، معاون فنی و آموزشی استان، مسئول اداری و پشتیبانی، کارشناس IT استان، ۶۸ مأمور سرشماری، ۱۲ کارشناس مسئول فنی و اجرائی شهرستان، ۹ معاون فنی و آموزشی شهرستان، ۵ کارشناس نقشه استان و... حضور داشتند.

در این سرشماری شاهد تحول در شیوه گردآوری داده‌ها از شکل متعارف یعنی استفاده از فرم‌های کاغذی به شیوه جمع‌آوری از طریق تبلت بودیم. اطلاعات گسترده‌ای که از این سرشماری به دست می‌آید در قالب نشریات مختلف در اختیار کاربران قرار خواهد گرفت. نشریه حاضر که تحت عنوان «نتایج تفصیلی سرشماری عمومی کشاورزی ۱۳۹۳» ارائه می‌شود حاوی مشروح نتایج و یافته‌های سرشماری در سطح کل استان است. این نشریه در سطح ۱۰ شهرستان بوشهر، تنگستان، دشتستان، دشتی، دیر، کنگان، گناوه، دیلم، عسلویه و جم تنظیم شد و به صورت مکتوب و الکترونیک انتشار خواهد یافت. این نشریه شامل جداولی است که براساس تجارب گذشته کاربردی عمومی و گسترده داشته و پاسخگوی بسیاری از نیازهای آماری می‌باشد.

در استفاده از نشریات نتایج تفصیلی سرشماری کشاورزی ۱۳۹۳ شهرستان توضیح این نکته ضروری است که:

- جداول پرورش میگو شهرستان‌ها خارج از چارچوب سرشماری اجرا شده می‌باشد و طبق هماهنگی با اداره کل شیلات استان این اطلاعات گردآوری و در این نشریه درج شده است.

رضا عوض پور

رئیس سازمان مدیریت و برنامه‌ریزی استان بوشهر

فهرست مندرجات

عنوان

صفحه

فصل اول: بهره‌برداران و بهره‌برداری‌های کشاورزی ۳۷

- ۱- بهره‌برداران فهرست شده و بهره‌برداران سرشماری شده (دارای پرسشنامه) بر حسب نوع بهره‌بردار و شهرستان ۳۹
- ۲- بهره‌برداری‌های کشاورزی بر حسب نوع بهره‌بردار و شهرستان ۳۹
- ۳- بهره‌برداری‌های کشاورزی متعلق به اشخاص حقیقی بر حسب نوع و سن بهره‌بردار ۴۰
- ۴- بهره‌برداری‌های کشاورزی متعلق به اشخاص حقیقی بر حسب وضع سواد، مدرک تحصیلی بهره‌بردار و شهرستان ۴۱
- ۵- بهره‌برداری‌های کشاورزی متعلق به اشخاص حقیقی بر حسب وضع سواد، مدرک تحصیلی بهره‌بردار و وسعت اراضی کشاورزی ۴۲
- ۶- بهره‌برداری‌های کشاورزی متعلق به اشخاص حقیقی بر حسب وضع سواد، مدرک تحصیلی و سن بهره‌بردار ۴۳

فصل دوم: کاربری اراضی کشاورزی ۴۵

- ۷- بهره‌برداری‌های کشاورزی بر حسب نوع فعالیت و شهرستان ۴۷
- ۸- تعداد و مساحت بهره‌برداری‌های با زمین بر حسب شهرستان (بهره‌برداری - هکتار) ۴۷
- ۹- تعداد و مساحت بهره‌برداری‌های با زمین بر حسب وسعت اراضی کشاورزی (بهره‌برداری - هکتار) ۴۸
- ۱۰- تعداد و مساحت بهره‌برداری‌های با زمین بر حسب سن بهره‌بردار (بهره‌برداری - هکتار) ۴۹
- ۱۱- تعداد و مساحت بهره‌برداری‌های با زمین آبی بر حسب شهرستان (بهره‌برداری - هکتار) ۵۰
- ۱۲- تعداد و مساحت بهره‌برداری‌های با زمین دیم بر حسب شهرستان (بهره‌برداری - هکتار) ۵۰
- ۱۳- تعداد و مساحت بهره‌برداری‌های دارای اراضی زراعی بر حسب شهرستان (بهره‌برداری - هکتار) ۵۱
- ۱۴- تعداد و مساحت بهره‌برداری‌های دارای اراضی زراعی بر حسب وسعت اراضی کشاورزی (بهره‌برداری - هکتار) ۵۲
- ۱۵- تعداد و مساحت بهره‌برداری‌های دارای اراضی زراعی بر حسب وسعت اراضی زراعی (بهره‌برداری - هکتار) ۵۳
- ۱۶- تعداد و مساحت بهره‌برداری‌های دارای اراضی زراعی بر حسب سن بهره‌بردار (بهره‌برداری - هکتار) ۵۴
- ۱۷- تعداد و مساحت بهره‌برداری‌های دارای اراضی زراعی آبی بر حسب شهرستان (بهره‌برداری - هکتار) ۵۵
- ۱۸- تعداد و مساحت اراضی زراعی بهره‌برداری‌ها به تفکیک آبی و دیم بر حسب شهرستان (بهره‌برداری - هکتار) ۵۵
- ۱۸- تعداد و مساحت اراضی زراعی بهره‌برداری‌ها به تفکیک آبی و دیم بر حسب شهرستان (بهره‌برداری - هکتار) ۵۶
- ۱۹- تعداد و مساحت باغ و قلمستان بهره‌برداری‌ها بر حسب شهرستان (بهره‌برداری - هکتار) ۵۶
- ۲۰- تعداد و مساحت باغ و قلمستان بهره‌برداری‌ها بر حسب وسعت اراضی کشاورزی (بهره‌برداری - هکتار) ۵۷
- ۲۱- تعداد و مساحت باغ و قلمستان بهره‌برداری‌ها بر حسب سن بهره‌بردار (بهره‌برداری - هکتار) ۵۸
- ۲۲- تعداد و مساحت باغ و قلمستان بهره‌برداری‌ها بر حسب وسعت اراضی باغ و قلمستان (بهره‌برداری - هکتار) ۵۹

- ۲۳- تعداد و مساحت باغ و قلمستان آبی بهره‌برداری‌ها بر حسب شهرستان (بهره‌برداری - هکتار) ۶۰
- ۲۴- تعداد و مساحت باغ و قلمستان دیم بهره‌برداری‌ها بر حسب شهرستان (بهره‌برداری - هکتار) ۶۰
- ۲۵- تعداد و مساحت باغ و قلمستان بهره‌برداری‌ها به تفکیک آبی و دیم بر حسب شهرستان (بهره‌برداری - هکتار) ۶۱
- ۲۵- تعداد و مساحت باغ و قلمستان بهره‌برداری‌ها به تفکیک آبی و دیم بر حسب شهرستان (بهره‌برداری - هکتار) (دنباله) ۶۱

۶۳ فصل سوم: زراعت (محصولات سالانه در فضای باز).....

- ۲۶- تعداد بهره‌برداری و سطح کاشت محصولات گندم، جو، برنج (شلتوک) و سایر محصولات سالانه در فضای باز بهره‌برداری‌های کشاورزی (بهره‌برداری - هکتار) ۶۵
- ۲۷- تعداد بهره‌برداری و سطح کاشت گندم در فضای باز بر حسب شهرستان (بهره‌برداری - هکتار) ۶۵
- ۲۸- تعداد بهره‌برداری و سطح کاشت گندم در فضای باز بر حسب وسعت اراضی کشاورزی (بهره‌برداری - هکتار) ۶۶
- ۲۹- تعداد بهره‌برداری و سطح کاشت گندم در فضای باز بر حسب وسعت اراضی زراعی (بهره‌برداری - هکتار) ۶۷
- ۳۰- تعداد بهره‌برداری و سطح کاشت گندم در فضای باز بر حسب سن بهره‌بردار (بهره‌برداری - هکتار) ۶۸
- ۳۱- تعداد بهره‌برداری و سطح کاشت جو در فضای باز بر حسب شهرستان (بهره‌برداری - هکتار) ۶۹
- ۳۲- تعداد بهره‌برداری و سطح کاشت سایر محصولات سالانه در فضای باز بر حسب شهرستان (بهره‌برداری - هکتار) ۶۹
- ۳۳- تعداد بهره‌برداری به تفکیک محصولات سالانه در فضای باز بر حسب شهرستان (بهره‌برداری) ۷۰
- ۳۳- تعداد بهره‌برداری به تفکیک محصولات سالانه در فضای باز بر حسب شهرستان (بهره‌برداری) (دنباله) ۷۰
- ۳۳- تعداد بهره‌برداری به تفکیک محصولات سالانه در فضای باز بر حسب شهرستان (بهره‌برداری) (دنباله) ۷۱
- ۳۳- تعداد بهره‌برداری به تفکیک محصولات سالانه در فضای باز بر حسب شهرستان (بهره‌برداری) (دنباله) ۷۱
- ۳۳- تعداد بهره‌برداری به تفکیک محصولات سالانه در فضای باز بر حسب شهرستان (بهره‌برداری) (دنباله) ۷۲
- ۳۳- تعداد بهره‌برداری به تفکیک محصولات سالانه در فضای باز بر حسب شهرستان (بهره‌برداری) (دنباله) ۷۲
- ۳۳- تعداد بهره‌برداری به تفکیک محصولات سالانه در فضای باز بر حسب شهرستان (بهره‌برداری) (دنباله) ۷۳
- ۳۳- تعداد بهره‌برداری به تفکیک محصولات سالانه در فضای باز بر حسب شهرستان (بهره‌برداری) (دنباله) ۷۳
- ۳۳- تعداد بهره‌برداری به تفکیک محصولات سالانه در فضای باز بر حسب شهرستان (بهره‌برداری) (دنباله) ۷۴
- ۳۳- تعداد بهره‌برداری به تفکیک محصولات سالانه در فضای باز بر حسب شهرستان (بهره‌برداری) (دنباله) ۷۴
- ۳۳- تعداد بهره‌برداری به تفکیک محصولات سالانه در فضای باز بر حسب شهرستان (بهره‌برداری) (دنباله) ۷۵
- ۳۳- تعداد بهره‌برداری به تفکیک محصولات سالانه در فضای باز بر حسب شهرستان (بهره‌برداری) (دنباله) ۷۵

۷۷ فصل چهارم: باغداری (محصولات دائمی در فضای باز) و کشت گلخانه‌ای.....

- ۳۴- تعداد بهره‌برداری و تعداد درخت محصولات دائمی در فضای باز بر حسب نام محصول (بهره‌برداری - هزار اصله) ۷۹
- ۳۴- تعداد بهره‌برداری و تعداد درخت محصولات دائمی در فضای باز بر حسب نام محصول (بهره‌برداری - هزار اصله) (دنباله) ۸۰
- ۳۵- تعداد بهره‌برداری و تعداد درخت سیب در فضای باز بر حسب شهرستان (بهره‌برداری - هزار اصله) ۸۱

۴۳- تعداد بهره‌برداری، مساحت و نوع فعالیت گلخانه بر حسب سن بهره‌بردار (بهره‌برداری - هکتار)..... ۹۴

فصل پنجم: دامپروری ۹۵

۴۴- بهره‌برداری‌های دارای دام سبک و تعداد دام آن‌ها در روز آمارگیری بر حسب شهرستان (بهره‌برداری - رأس)..... ۹۷

۴۴- بهره‌برداری‌های دارای دام سبک و تعداد دام آن‌ها در روز آمارگیری بر حسب شهرستان (بهره‌برداری - رأس)..... ۹۷

۴۵- بهره‌برداری‌های دارای دام سبک و تعداد دام آن‌ها در روز آمارگیری بر حسب تعداد دام سبک (بهره‌برداری - رأس)..... ۹۸

۴۵- بهره‌برداری‌های دارای دام سبک و تعداد دام آن‌ها در روز آمارگیری بر حسب تعداد دام سبک (بهره‌برداری - رأس) (دنباله)..... ۹۹

۴۶- بهره‌برداری‌های دارای گوسفند و بره در روز آمارگیری و تعداد دام آن‌ها بر حسب شهرستان (بهره‌برداری - رأس)..... ۱۰۰

۴۷- بهره‌برداری‌های دارای گوسفند و بره در روز آمارگیری و تعداد دام آن‌ها بر حسب وسعت اراضی کشاورزی (بهره‌برداری - رأس)..... ۱۰۱

۴۸- بهره‌برداری‌های دارای گوسفند و بره در روز آمارگیری و تعداد دام آن‌ها بر حسب سن بهره‌بردار (بهره‌برداری - رأس)..... ۱۰۲

۴۹- بهره‌برداری‌های دارای گوسفند و بره در روز آمارگیری و تعداد دام آن‌ها بر حسب تعداد گوسفند و بره (بهره‌برداری - رأس)..... ۱۰۳

۵۰- بهره‌برداری‌های دارای بز و بزغاله در روز آمارگیری و تعداد دام آن‌ها بر حسب شهرستان (بهره‌برداری - رأس)..... ۱۰۴

۵۱- بهره‌برداری‌های دارای گاو و گوساله در روز آمارگیری و تعداد دام آن‌ها بر حسب شهرستان (بهره‌برداری - رأس)..... ۱۰۴

۵۲- بهره‌برداری‌های دارای گاو و گوساله در روز آمارگیری و تعداد دام آن‌ها بر حسب تعداد دام سنگین (بهره‌برداری - رأس)..... ۱۰۵

۵۳- بهره‌برداری‌های دارای گاو میش و بچه گاو میش در روز آمارگیری و تعداد دام آن‌ها بر حسب شهرستان (بهره‌برداری - رأس)..... ۱۰۶

۵۴- بهره‌برداری‌های دارای شتر و بچه شتر در روز آمارگیری و تعداد دام آن‌ها بر حسب شهرستان (بهره‌برداری - نفر)..... ۱۰۶

۵۵- بهره‌برداری‌های دارای پرورش ماهی طی ۳۶۵ روز گذشته به تفکیک ماهیان سرد آبی و گرم آبی بر حسب شهرستان (بهره‌برداری)..... ۱۰۷

۵۶- میزان صید و تولید آبزیان دریایی و پرورش میگوی استان بوشهر در سال ۱۳۹۳..... ۱۰۸

۵۶- میزان صید و تولید آبزیان دریایی و پرورش میگوی استان بوشهر در سال ۱۳۹۳ (دنباله)..... ۱۰۸

۵۷- مزارع پرورش میگوی فعال استان بوشهر در سال ۱۳۹۳..... ۱۰۹

۵۸- وضعیت مراکز فعال تکثیر لارو آبزیان در استان بوشهر در سال ۱۳۹۳..... ۱۰۹

فصل ششم: نتایج تفصیلی شهرستان گناوه ۱۱۱

بخش اول: بهره‌برداران و بهره‌برداری‌های کشاورزی ۱۱۵

- ۵۹- بهره‌برداران فهرست شده و بهره‌برداران سرشماری شده (دارای پرسشنامه) برحسب نوع بهره‌بردار ۱۱۷
- ۵۹- بهره‌برداران فهرست شده و بهره‌برداران سرشماری شده (دارای پرسشنامه) برحسب نوع بهره‌بردار (دنباله) ۱۱۸
- ۵۹- بهره‌برداران فهرست شده و بهره‌برداران سرشماری شده (دارای پرسشنامه) برحسب نوع بهره‌بردار (دنباله) ۱۱۹
- ۵۹- بهره‌برداران فهرست شده و بهره‌برداران سرشماری شده (دارای پرسشنامه) برحسب نوع بهره‌بردار (دنباله) ۱۲۰
- ۶۰- بهره‌برداری‌های کشاورزی برحسب نوع بهره‌بردار ۱۲۱
- ۶۰- بهره‌برداری‌های کشاورزی برحسب نوع بهره‌بردار (دنباله) ۱۲۲
- ۶۰- بهره‌برداری‌های کشاورزی برحسب نوع بهره‌بردار (دنباله) ۱۲۳
- ۶۱- بهره‌برداری‌های کشاورزی متعلق به اشخاص حقیقی برحسب وضع سواد ومدرك تحصیلی بهره‌بردار ۱۲۴
- ۶۱- بهره‌برداری‌های کشاورزی متعلق به اشخاص حقیقی برحسب وضع سواد ومدرك تحصیلی بهره‌بردار (دنباله) ۱۲۵
- ۶۱- بهره‌برداری‌های کشاورزی متعلق به اشخاص حقیقی برحسب وضع سواد ومدرك تحصیلی بهره‌بردار (دنباله) ۱۲۶

بخش دوم: کاربری اراضی کشاورزی ۱۲۷

- ۶۲- بهره‌برداریهای کشاورزی بر حسب نوع فعالیت ۱۲۹
- ۶۲- بهره‌برداریهای کشاورزی بر حسب نوع فعالیت (دنباله) ۱۳۰
- ۶۲- بهره‌برداریهای کشاورزی بر حسب نوع فعالیت (دنباله) ۱۳۱
- ۶۳- تعداد و مساحت بهره‌برداریهای با زمین (بهره‌برداریهای-هکتار) ۱۳۲
- ۶۳- تعداد و مساحت بهره‌برداریهای با زمین (بهره‌برداریهای-هکتار) (دنباله) ۱۳۳
- ۶۳- تعداد و مساحت بهره‌برداریهای با زمین (بهره‌برداریهای-هکتار) (دنباله) ۱۳۴
- ۶۴- تعداد و مساحت بهره‌برداریهای با زمین آبی (بهره‌برداریهای-هکتار) ۱۳۵
- ۶۴- تعداد و مساحت بهره‌برداریهای با زمین آبی (بهره‌برداریهای-هکتار) (دنباله) ۱۳۶
- ۶۴- تعداد و مساحت بهره‌برداریهای با زمین آبی (بهره‌برداریهای-هکتار) (دنباله) ۱۳۷
- ۶۵- تعداد و مساحت بهره‌برداریهای با زمین دیم (بهره‌برداریهای-هکتار) ۱۳۸
- ۶۵- تعداد و مساحت بهره‌برداریهای با زمین دیم (بهره‌برداریهای-هکتار) (دنباله) ۱۳۹
- ۶۵- تعداد و مساحت بهره‌برداریهای با زمین دیم (بهره‌برداریهای-هکتار) (دنباله) ۱۴۰
- ۶۶- تعداد و مساحت بهره‌برداریهای دارای اراضی زراعی (بهره‌برداریهای-هکتار) ۱۴۱
- ۶۶- تعداد و مساحت بهره‌برداریهای دارای اراضی زراعی (بهره‌برداریهای-هکتار) (دنباله) ۱۴۲
- ۶۶- تعداد و مساحت بهره‌برداریهای دارای اراضی زراعی (بهره‌برداریهای-هکتار) (دنباله) ۱۴۳
- ۶۷- تعداد و مساحت بهره‌برداریهای دارای اراضی زراعی آبی (بهره‌برداریهای-هکتار) ۱۴۴
- ۶۷- تعداد و مساحت بهره‌برداریهای دارای اراضی زراعی آبی (بهره‌برداریهای-هکتار) (دنباله) ۱۴۵

۷۸- تعداد بهره‌برداری و تعداد درخت به تفکیک محصولات دائمی در فضای باز بر حسب شهرستان (بهره‌برداری - هزار اصله) (دنباله).....	۲۴۶
۷۸- تعداد بهره‌برداری و تعداد درخت به تفکیک محصولات دائمی در فضای باز بر حسب شهرستان (بهره‌برداری - هزار اصله) (دنباله).....	۲۴۷
۷۸- تعداد بهره‌برداری و تعداد درخت به تفکیک محصولات دائمی در فضای باز بر حسب شهرستان (بهره‌برداری - هزار اصله) (دنباله).....	۲۴۸
۷۸- تعداد بهره‌برداری و تعداد درخت به تفکیک محصولات دائمی در فضای باز بر حسب شهرستان (بهره‌برداری - هزار اصله) (دنباله).....	۲۴۹
۷۸- تعداد بهره‌برداری و تعداد درخت به تفکیک محصولات دائمی در فضای باز بر حسب شهرستان (بهره‌برداری - هزار اصله) (دنباله).....	۲۵۰
۷۸- تعداد بهره‌برداری و تعداد درخت به تفکیک محصولات دائمی در فضای باز بر حسب شهرستان (بهره‌برداری - هزار اصله) (دنباله).....	۲۵۱
۷۸- تعداد بهره‌برداری و تعداد درخت به تفکیک محصولات دائمی در فضای باز بر حسب شهرستان (بهره‌برداری - هزار اصله) (دنباله).....	۲۵۲
۷۸- تعداد بهره‌برداری و تعداد درخت به تفکیک محصولات دائمی در فضای باز بر حسب شهرستان (بهره‌برداری - هزار اصله) (دنباله).....	۲۵۳
۷۸- تعداد بهره‌برداری و تعداد درخت به تفکیک محصولات دائمی در فضای باز بر حسب شهرستان (بهره‌برداری - هزار اصله) (دنباله).....	۲۵۴
۷۸- تعداد بهره‌برداری و تعداد درخت به تفکیک محصولات دائمی در فضای باز بر حسب شهرستان (بهره‌برداری - هزار اصله) (دنباله).....	۲۵۵
۷۸- تعداد بهره‌برداری و تعداد درخت به تفکیک محصولات دائمی در فضای باز بر حسب شهرستان (بهره‌برداری - هزار اصله) (دنباله).....	۲۵۶
۷۸- تعداد بهره‌برداری و تعداد درخت به تفکیک محصولات دائمی در فضای باز بر حسب شهرستان (بهره‌برداری - هزار اصله) (دنباله).....	۲۵۷
۷۹-تعداد بهره برداری ، مساحت و نوع فعالیت گلخانه ها (بهره برداری-هکتار).....	۲۵۸
۷۹-تعداد بهره برداری ، مساحت و نوع فعالیت گلخانه ها (بهره برداری-هکتار)(دنباله).....	۲۵۹
۷۹-تعداد بهره برداری ، مساحت و نوع فعالیت گلخانه ها (بهره برداری-هکتار)(دنباله).....	۲۶۰
بخش پنجم.....	۲۶۱
دامپروری.....	۲۶۱
۸۱- بهره‌برداریهای دارای بز و بزغاله در روز آمارگیری و تعداد دام آنها (بهره برداری-رأس).....	۲۶۶
۸۱- بهره‌برداریهای دارای بز و بزغاله در روز آمارگیری و تعداد دام آنها (بهره برداری-رأس)(دنباله).....	۲۶۷
۸۱- بهره‌برداریهای دارای بز و بزغاله در روز آمارگیری و تعداد دام آنها (بهره برداری-رأس)(دنباله).....	۲۶۸
۸۳- بهره‌برداریهای دارای گاو میش و بچه‌گاو میش در روز آمارگیری و تعداد دام آنها (بهره برداری-رأس).....	۲۷۲
۸۳- بهره‌برداریهای دارای گاو میش و بچه‌گاو میش در روز آمارگیری و تعداد دام آنها (بهره برداری-رأس)(دنباله).....	۲۷۳

- ۸۳- بهره‌برداریهای دارای گاومیش و بچه‌گاومیش در روز آمارگیری و تعداد دام آنها (بهره برداری-رأس)(دنباله)..... ۲۷۴
- ۸۴- بهره‌برداریهای دارای شتر و بچه‌شتر در روز آمارگیری و تعداد دام آنها (بهره برداری-رأس)..... ۲۷۵
- ۸۴- بهره‌برداریهای دارای شتر و بچه‌شتر در روز آمارگیری و تعداد دام آنها(بهره برداری-رأس)(دنباله)..... ۲۷۶
- ۸۴- بهره‌برداریهای دارای شتر و بچه‌شتر در روز آمارگیری و تعداد دام آنها (بهره برداری-رأس)(دنباله)..... ۲۷۷
- ۸۵- بهره برداری های دارای پرورش ماهی طی ۳۶۵ روز گذشته به تفکیک ماهیان سرد آبی و گرم آبی (بهره برداری)..... ۲۷۸
- ۸۵- بهره برداری های دارای پرورش ماهی طی ۳۶۵ روز گذشته به تفکیک ماهیان سرد آبی و گرم آبی (بهره برداری)(دنباله)..... ۲۷۹
- ۸۵- بهره برداری های دارای پرورش ماهی طی ۳۶۵ روز گذشته به تفکیک ماهیان سرد آبی و گرم آبی (بهره برداری)(دنباله)..... ۲۸۰
- ۸۶- تعداد دام بارکش و سواری آبدی‌های (رأس)..... ۲۸۱
- ۸۶- تعداد دام بارکش و سواری آبدی‌های (رأس)(دنباله)..... ۲۸۲
- ۸۶- تعداد دام بارکش و سواری آبدی‌های (رأس)(دنباله)..... ۲۸۳
- بخش ششم: منابع تامین آب، ماشین آلات و ادوات کشاورزی..... ۲۸۵**
- ۸۷-تعداد برخی از انواع منابع آب کشاورزی آبدی ها وتعدادآبدی های استفاده کننده ازآب رودخانه‌ها..... ۲۸۷
- ۸۷-تعداد برخی از انواع منابع آب کشاورزی آبدی ها وتعدادآبدی های استفاده کننده ازآب رودخانه‌ها(دنباله)..... ۲۸۸
- ۸۷-تعداد برخی از انواع منابع آب کشاورزی آبدی ها وتعدادآبدی های استفاده کننده ازآب رودخانه‌ها(دنباله)..... ۲۸۹
- ۸۷-تعداد برخی از انواع منابع آب کشاورزی آبدی ها وتعدادآبدی های استفاده کننده ازآب رودخانه‌ها..... ۲۹۰
- ۸۷-تعداد برخی از انواع منابع آب کشاورزی آبدی ها وتعدادآبدی های استفاده کننده ازآب رودخانه‌ها(دنباله)..... ۲۹۱
- ۸۷-تعداد برخی از انواع منابع آب کشاورزی آبدی ها وتعدادآبدی های استفاده کننده ازآب رودخانه‌ها(دنباله)..... ۲۹۲
- ۸۸ - تعداد انواع ماشین‌ها و ادوات کشاورزی آبدی ها ۲۹۳
- ۸۸ - تعداد انواع ماشین‌ها و ادوات کشاورزی آبدی ها(دنباله)..... ۲۹۴
- ۸۸ - تعداد انواع ماشین‌ها و ادوات کشاورزی آبدی ها(دنباله)..... ۲۹۵
- ۸۹- تعداد واحدهای خدماتی و پشتیبانی ماشین‌های کشاورزی و تجهیزات آبیاری تحت فشار آبدی‌ها..... ۲۹۶
- ۸۹- تعداد واحدهای خدماتی و پشتیبانی ماشین‌های کشاورزی و تجهیزات آبیاری تحت فشار آبدی‌ها(دنباله)..... ۲۹۷
- ۸۹- تعداد واحدهای خدماتی و پشتیبانی ماشین‌های کشاورزی و تجهیزات آبیاری تحت فشار آبدی‌ها(دنباله)..... ۲۹۸

راهنمای کاربران

نتایج سرشماری عمومی کشاورزی ۱۳۹۳ مجموعه‌ای بسیار گسترده از اطلاعات آماری است که به اشکال متنوع به شرح زیر در اختیار کاربران قرار می‌گیرد:

- جدول‌های آماری در نشریات چاپی
- جدول‌های آماری در نشریات الکترونیکی
- فایل‌های اطلاعاتی رایانه‌ای به سفارش متقاضی

استفاده کاربران از اطلاعات ارائه شده به هر شکل و در هر قالبی باشد، مستلزم آشنایی با مفاهیم، اصطلاحات فنی و روش‌های اجرایی به کار گرفته شده در سرشماری عمومی کشاورزی است که در این راهنما به عنوان جزء لاینفک نتایج سرشماری تشریح می‌شود. از آن‌جا که اغلب مفاهیم و اصطلاحات مورد بحث، خاص این طرح آماری است و ممکن است با برداشت‌های موجود در اذهان عمومی متفاوت باشد، بنا بر این مطالعه این راهنما به کاربران توصیه می‌شود.

۱- روش سرشماری

سرشماری عمومی کشاورزی ۱۳۹۳ یک طرح آماری منطبق با اصول پذیرفته شده توسط سازمان‌های آماری اکثر کشورهای جهان بوده و بر پایه‌های مشروح زیر استوار است:

- بهره‌برداری کشاورزی (Holding) طبق تعریفی که خواهد آمد، واحد آماری اصلی بوده است و بهره‌بردار کشاورزی و آبادی نیز دو واحد آماری دیگر مورد استفاده بوده‌اند.
- مراجعه به بهره‌بردار و تکمیل پرسشنامه بر اساس اظهارات او مبنای کسب اطلاعات بوده است و در مواردی که امکان دسترسی به بهره‌بردار فراهم نبوده، از افراد دیگری که با بهره‌بردار در ارتباط بوده‌اند به جای بهره‌بردار استفاده شده است. اطلاعاتی که واحد آماری آن «آبادی» بوده است، طی مصاحبه با معتمدین و صاحب نظران آبادی جمع‌آوری شده است.
- فهرست بهره‌برداران در اکثر نقاط روستایی و شهرها از طریق مراجعه و پرسش خانه به خانه و در ۲۵۷ شهر و ۱۹۸ آبادی منتخب طبق فهرست‌های ۱ و ۲ مندرج در صفحات بعد به دلیل وسعت شهر یا آبادی و پایین بودن نسبت بهره‌برداری‌های کشاورزی به تعداد خانوار از طریق مراجعه به منابع اداری، ثبتی و مطلعین محلی و با روش تحقیق میدانی قبل از شروع سرشماری تهیه شده است.

- اطلاعات ارائه شده به دلیل ماهیت کار، کم و بیش با خطاهای آماری غیر قابل کنترل همراه است و این نوع خطا ممکن است در برخی سطوح جغرافیایی کوچک محسوس تر باشد.
- پرسشگران به طور عموم از جوانان جویای کار دارای تحصیلات حداقل دیپلم دبیرستان و تحصیل کرده‌های رشته‌های کشاورزی انتخاب شده‌اند و تحت نظارت کارشناسان دفاتر آمار و اطلاعات استانداری‌های کشور و سازمان‌های جهاد کشاورزی استان‌ها، از ۵ مهر لغایت ۱۸ آبان انجام وظیفه کرده‌اند.
- پس از مرحله آمارگیری و ورود داده‌ها به رایانه، داده‌های پرت و غیر واقعی توسط کارشناسان مورد بازنگری قرار گرفته و در صورت لزوم با توجه به شواهد و قراین موجود، طبق راهنمای فنی اصلاح شده‌است.

۲- واحدهای جغرافیایی

کوچک‌ترین واحد جغرافیایی که نتایج سرشماری برای آن قابل ارائه است «آبادی» و «شهر» است. از مجموع اطلاعات آبادی‌های واقع در محدوده هر دهستان، اطلاعات دهستان و از مجموع اطلاعات دهستان‌ها و شهرهای واقع در محدوده یک بخش، اطلاعات بخش و سپس اطلاعات شهرستان و استان به دست می‌آید. در این سرشماری **آبادی**، محدوده‌ای است واقع در یک دهستان، با حدود ثبتي یا عرفی مستقل و خارج از محدوده شهرها یا آبادی دیگر که به دلیل وجود فعالیت انسان در تمام یا بخشی از آن، قابل تشخیص و معمولاً دارای نام خاصی است. آبادی یک نقطه جغرافیایی محسوب می‌شود و شامل اراضی کشاورزی و یا غیر کشاورزی و اماکن محل فعالیت یا سکونت انسان است. آبادی ممکن است یک ده، یک مزرعه، یک مکان، یک معدن و... باشد. شایان ذکر است محدوده‌ی آبادی‌ها روی نقشه‌های آماری مشخص نمی‌شود و در طبیعت ممکن است از طریق مرز مشترک با آبادی مجاور و یا اراضی ملی و... قابل شناسایی باشد.

۱- شهرهای منتخب در مرحله اجرای سرشماری عمومی کشاورزی ۱۳۹۳ بدون مراجعه مکان به مکان

شهرهای منتخب در این سرشماری شامل؛ بنک- بندرریگ- سیراف- نخل تقی- برازجان- بندرکنگان- جم- بندرگناوه- عسلویه- بندردیلم- بوشهر- خارک می‌باشد.

۲- آبادی‌های منتخب در مرحله اجرای سرشماری عمومی کشاورزی ۱۳۹۳ بدون مراجعه مکان به مکان

آبادی	دهستان	شهرستان	استان
بندرگاه	حومه	بوشهر	بوشهر
نیروگاه اتمی			
عالی شهر			
شیرینو	طاهری	کنگان	
بزباز	عسلویه		
بیدخون			
منطقه ویژه پارس جنوبی ۱			
منطقه ویژه پارس جنوبی ۲			

۳- ویژگی‌های سرشماری عمومی کشاورزی ۱۳۹۳

- سرشماری عمومی کشاورزی ۱۳۹۳ اولین طرح آمارگیری مقیاس بزرگ کشور است که با رویکرد جمع‌آوری آمار و اطلاعات از روش کاغذی به روش الکترونیکی تغییر کرده است. در این روش فرم‌ها و پرسشنامه‌های کاغذی حذف و اطلاعات گردآوری شده در قالب پرسشنامه‌های الکترونیکی در دستگاه تبلت ثبت شده است. این امر موجب صرفه‌جویی قابل ملاحظه در خرید کاغذ، چاپ فرم‌ها و پرسشنامه‌ها، انبارداری مدارک و حذف برخی رده‌ها از سازمان اجرایی (رده‌های بازیبن، مسئول گروه) و سازمان استخراج سرشماری (رده‌های داده‌آما، متصدی وریف و کارشناس ادیت موضوعی) نسبت به سرشماری‌های گذشته گردیده است.
- طراحی نرم‌افزار کنترل اطلاعات امکان انجام ادیت کنترلی اطلاعات را در حین تکمیل فرم‌ها و پرسشنامه‌ها توسط مأمور سرشماری از طریق نرم‌افزارهای هوشمند فراهم آورد.
- از طریق نرم‌افزارهای طراحی شده در سامانه تحت وب این امکان فراهم شد که کارشناسان بتوانند بر نحوه عملکرد مأموران تحت سرپرستی خود نظارت داشته و موارد اشکال را بر طرف نمایند.
- اجرای دو نوبت آزمایش سرشماری در سال‌های ۱۳۹۱ و ۱۳۹۲ زمینه مناسب به منظور تست ارقام آماری، نحوه عملکرد نرم‌افزارها و دستگاه‌های تبلت، زمان لازم برای تکمیل پرسشنامه‌ها و نحوه پاسخگویی بهره‌بردار کشاورزی و اتخاذ روش مطلوب برای اجرای هر چه بهتر سرشماری در سال ۱۳۹۳ را فراهم آورد.
- مطالعه و آزمایش روش اجرای سرشماری در شهرها و آبادی‌های دارای بافت غیر کشاورزی
- بر اساس مطالعات و بررسی‌های انجام شده در تعداد قابل توجهی از شهرها و آبادی‌های بزرگ (۲۵۷ شهر و ۱۹۸ آبادی) فراوانی تعداد بهره‌برداران کشاورزی قابل توجه نیست. بر این اساس روش فهرست‌برداری مکان به مکان به منظور شناسایی خانوارهای بهره‌بردار کشاورزی امری بسیار پرهزینه، وقت‌گیر و ناموفق بوده است. در روش جدید، فهرست بهره‌برداران کشاورزی قبل از اجرای سرشماری با مراجعه به منابع اطلاع (منابع ثبتی و مطلعین محلی و...) تهیه و در سرشماری مبنای مراجعه به منظور کسب اطلاع بوده است.
- مطالعه وضعیت بهره‌برداران غیر ساکن در آبادی‌ها و شناسایی آبادی‌های خالی از سکنه دارای بهره‌بردار غیر ساکن به همراه فهرست بهره‌برداران سال ۱۳۸۲ به منظور تهیه فهرست نهایی بهره‌برداران غیرساکن قبل از اجرای سرشماری
- حذف برخی ارقام آماری و اضافه شدن ارقام آماری جدید به منظور ارتقا سطح کیفی چارچوب‌های آماری فعالیت‌های کشاورزی
- امکان بررسی مقایسه‌ای اطلاعات حاصل از اجرای سرشماری عمومی کشاورزی ۱۳۸۲ و اطلاعات گردآوری شده توسط مأموران سرشماری در تبلت به منظور آگاهی رده‌های مدیریتی از نحوه پوشش سرشماری در آبادی مورد آمارگیری
- بررسی تطبیقی اطلاعات حاصل از اجرای سرشماری‌های کشاورزی ۱۳۸۲ و ۱۳۹۳
- تسریع در انتقال اطلاعات از طریق سامانه تحت وب به مرکز آمار ایران

۴- فعالیت‌های انجام شده به منظور ارتقا سطح کیفی داده‌های سرشماری عمومی کشاورزی

۱۳۹۳

بررسی همه‌جانبه فایل داده‌های سرشماری عمومی کشاورزی ۱۳۹۳ به منظور اطمینان از صحت اطلاعات در ارتباط با موارد زیر:

- بررسی مساحت اراضی کشاورزی (اراضی زراعی و باغ و قلمستان) و سطح کاشت اراضی زراعی در بهره‌برداری‌های کشاورزی
- بررسی استانی و شهرستانی زراعت‌های آبی و دیم در سطح بهره‌برداری‌های کشاورزی کشور
- بررسی اطلاعات ثبت شده در خصوص مقایسه سطح زیر کشت و آیش در بهره‌برداری‌های دارای اراضی زراعی آبی و دیم
- بررسی وضعیت بهره‌برداری‌های کشاورزی دارای فعالیت زراعت و باغداری بر اساس وسعت اراضی زراعی و باغ و قلمستان
- بررسی وجود محصولات زراعی و باغی در بهره‌برداری‌های کشاورزی در سطوح استان و شهرستان
- بررسی مقایسه‌ای مساحت و تعداد درخت در بهره‌برداری‌های دارای باغ و قلمستان در سطح شهرستان
- بررسی وضعیت فعالیت بهره‌برداری‌های دارای کشت گلخانه‌ای
- بررسی توزیع مساحت اراضی زراعی، باغ و قلمستان و نوع و تعداد دام سبک و سنگین در طبقات مرتبط
- بررسی وضعیت بهره‌برداری‌های بزرگ دارای فعالیت زراعت، باغداری و پرورش دام سبک و سنگین

۵- نکات شایان توجه در جدول‌های آماری

هر جدول آماری از «عنوان»، «سرستون‌ها»، «ستون شرح» و «متن جدول» تشکیل شده است که می‌باید به مندرجات آن‌ها با دقت توجه شود. متن جدول شامل اعدادی است که اطلاعات آماری را تشکیل می‌دهند و به وسیله مندرجات سه قسمت دیگر (عنوان، سرستون و شرح) قابل درک و تبیین می‌باشند. در برخی موارد، مطالب مندرج در سه قسمت نام برده شده برای درک اطلاعات متن کافی نیست و باید به زیرنویس‌ها و تعاریف و توضیحات این راهنما نیز توجه شود.

در عنوان جدول معمولاً سطح جغرافیایی تحت پوشش، زمان آماری و ماهیت یا موضوع اعداد متن جدول به‌طور کلی توضیح داده می‌شود. ستون شرح و سرستون‌ها، به‌طور دقیق ماهیت و مفهوم اطلاع مندرج در خانه محل تقاطع را مشخص می‌کنند. در جدول‌های آماری نتایج این سرشماری، از ستون شرح عموماً برای طبقه‌بندی بهره‌برداری‌های کشاورزی استفاده شده است و ممکن است یک قلم آماری با چند نوع طبقه‌بندی و در چند جدول به شرح زیر ارائه شود:

- طبقه‌بندی بر اساس محل استقرار بهره‌برداری‌ها (توزیع جغرافیایی)

- طبقه‌بندی بر اساس وسعت اراضی کشاورزی (مجموع اراضی زراعی و باغ و قلمستان آبی و دیم)
- طبقه‌بندی بر اساس سن بهره‌بردار (ویژه بهره‌بردارهای متعلق به اشخاص حقیقی)
- طبقه‌بندی بر اساس وسعت فعالیت مرتبط با موضوع جدول (مانند اراضی زراعی، اراضی باغ و قلمستان، دام سنگین، دام سبک و...)

شایان ذکر است اگر یک قلم اطلاع با پوشش یکسان در چند جدول با طبقه‌بندی‌های متفاوت ارائه شود، در تمام آن جدول‌ها سطر جمع‌ها با هم مساوی خواهند بود و فقط اختلاف جزئی ناشی از گرد شدن اعداد در آن‌ها وجود خواهد داشت. باید توجه شود که سرجمع‌های جدول‌های ارائه شده با طبقه‌بندی سن بهره‌بردار به دلیل عدم پوشش بهره‌برداران شرکت رسمی و مؤسسه عمومی، کمتر یا حداکثر مساوی سرجمع‌های ارائه شده در سایر طبقات یا تقسیمات جغرافیایی خواهد بود.

در جدول‌هایی که تعداد بهره‌برداران (خانوار معمولی ساکن، بهره‌بردار غیر ساکن، خانوار معمولی غیر ساکن و شرکت رسمی و مؤسسه عمومی) را ارائه می‌کنند، نباید تصور شود که از حاصل جمع آن‌ها، تعداد کل بهره‌برداران به دست می‌آید، زیرا طبق تعریف ارائه شده، بهره‌برداران حقیقی دارای فصول مشترکی هستند که باعث شمارش تکراری آن‌ها می‌شود.

تعاریف و مفاهیم

خانوار

خانوار از افرادی تشکیل می‌شود که با هم در یک اقامتگاه زندگی می‌کنند، با یکدیگر هم‌خرج هستند و معمولاً با هم غذا می‌خورند. بنا بر این لازم نیست که اعضای یک خانوار حتماً با یکدیگر رابطه خویشاوندی داشته باشند. به عبارت دیگر خانوار لزوماً با خانواده یکی نیست. فردی که به تنهایی زندگی می‌کند نیز، خانوار تلقی می‌شود.

فعالیت‌های کشاورزی

در این سرشماری فعالیت‌های کشاورزی مورد نظر عبارتند از:

- زراعت: منظور از زراعت، کشت و کار نباتات سالانه در فضای باز یا تحت پوشش موقت، روی زمین زراعی، یا بین درختان باغ است. نباتات سالانه معمولاً ساقه علفی دارند و پس از برداشت محصول، بوته آن‌ها از بین می‌رود و یا این که قسمت‌های زیرزمینی گیاه (ریشه، پیاز و...) برای سال بعد در زمین باقی می‌ماند. به عنوان مثال کشت گندم، چغندر، یونجه، پنبه، پیاز، زعفران، انواع سبزی‌ها، حبوبات و گلایل، زراعت محسوب می‌شود.

- باغداری: منظور از باغداری، احداث و نگهداری باغ‌های مثمر و غیر مثمر شامل قلمستان و به‌طور کلی پرورش نباتات دائمی روی زمین، در فضای باز یا زیر پوشش موقت است. نباتات دائمی گیاهانی هستند که غالباً تنه یا ساقه چوبی دارند و پس از برداشت محصول، تمام یا قسمتی از گیاه در زمین باقی می‌ماند و مجدداً در سال‌های بعد محصول می‌دهد. انواع درختان و درختچه‌های مثمر مانند پرتقال، هلو، انگور، بوته چای و گل محمدی و انواع درختان غیر مثمر مانند تبریزی و سپیدار، نباتات دائمی محسوب می‌شوند.

- کشت گلخانه‌ای: منظور از کشت گلخانه‌ای، کشت انواع محصولات سالانه یا دائمی است که در گلخانه‌ها انجام می‌شود. کشت محصولات کشاورزی زیر پوشش موقت مانند کشت زیر پلاستیک، کشت گلخانه‌ای محسوب نمی‌شود. منظور از گلخانه، مکانی است که با ایجاد ساختمان با پایه‌های ثابت و سقف شیشه‌ای، پوشش پلاستیکی یا... برای تولید محصولات سالانه یا دائمی در محیط تحت کنترل از نظر حرارت، رطوبت، نور، تهویه و... اختصاص یافته است. کشت هیدروپونیک (بدون خاک) نیز جزو کشت گلخانه‌ای محسوب می‌شود. مکان مورد استفاده برای پرورش قارچ، در این سرشماری کشت گلخانه‌ای محسوب نشده است.

- پرورش دام: منظور، پرورش گوسفند و بره، بز و بزغاله، گاو و گوساله، گاو میش و بچه گاو میش و شتر و بچه شتر است. در این سرشماری به گوسفند و بره و بز و بزغاله، «دام سبک» و به گاو و گوساله، گاو میش و بچه گاو میش و شتر و بچه شتر، «دام سنگین» گفته شده است.

- **پرورش طیور به روش سنتی:** منظور، پرورش انواع مرغ و خروس و جوجه، اردک، غاز و بوقلمون است که معمولاً به طور محدود در محل سکونت خانوار انجام می‌شود.

- **پرورش زنبور عسل:** نگهداری انواع کندوی فعال (دارای جمعیت) اعم از نوع جدید یا قدیم، زنبورداری یا پرورش زنبور عسل به حساب می‌آید.

- **پرورش کرم ابریشم:** نگهداری کرم ابریشم به منظور تولید پیله، پرورش کرم ابریشم یا نوغانداری نامیده می‌شود.

- **پرورش ماهی:** نوعی از پرورش آبزیان است که شامل پرورش ماهیان گرم آبی و سردآبی است و محصول تولیدی آن، ماهی خوراکی می‌باشد.

بهره‌برداری کشاورزی، بهره‌بردار و انواع آن‌ها

تمامی فعالیت‌های کشاورزی که تحت مدیریت واحدی قرار دارد، یک واحد تولیدی کشاورزی است که بهره‌برداری کشاورزی نامیده می‌شود. این مدیریت توسط اعضای یک یا چند خانوار (اشخاص حقیقی) یا توسط یک شرکت رسمی یا مؤسسه عمومی (اشخاص حقوقی) اعمال می‌شود.

اگر فعالیت‌های یک واحد تولیدی کشاورزی در محدوده چند آبادی یا شهر گسترده باشد، در سرشماری ۱۳۹۳ هر قسمت واقع در محدوده یک شهر یا آبادی، یک بهره‌برداری کشاورزی تلقی شده است. با این تعریف، اطلاعات منتسب به هر آبادی یا شهر، از مجموع اطلاعات بهره‌برداری‌های کشاورزی آن شهر یا آبادی به دست آمده است.

بهره‌برداری‌هایی مورد سرشماری واقع شده‌اند که لااقل در یکی از گروه‌های زیر قرار گرفته باشند:

- بهره‌برداری‌های دارای حداقل ۴۰۰ مترمربع زمین زراعی در روز آمارگیری
- بهره‌برداری‌های دارای حداقل ۲۰۰ مترمربع باغ و قلمستان در روز آمارگیری
- بهره‌برداری‌های پرورش‌دهنده دام سنگین (گاو و گوساله، گاو میش و بچه گاو میش و شتر و بچه شتر) که در روز آمارگیری، دارای حداقل یک رأس / نفر دام سنگین بوده‌اند.
- بهره‌برداری‌های پرورش‌دهنده دام سبک (گوسفند و بره و بز و بزغاله) که در روز آمارگیری، دارای حداقل دو رأس دام سبک بوده‌اند.
- بهره‌برداری‌های پرورش‌دهنده طیور به روش سنتی که در روز آمارگیری دارای حداقل ۱۰ قطعه مرغ، خروس، جوجه، اردک، غاز و بوقلمون بوده‌اند.
- بهره‌برداری‌هایی که در روز آمارگیری، دارای کشت گلخانه‌ای در هر وسعتی بوده‌اند.
- بهره‌برداری‌هایی که در روز آمارگیری دارای فعالیت پرورش زنبور عسل در هر وسعتی بوده‌اند.

- بهره‌برداری‌هایی که در طول ۳۶۵^۱ روز گذشته دارای فعالیت پرورش کرم ابریشم یا پرورش ماهی در آب‌های داخلی به هر وسعت بوده‌اند.

در این سرشماری بهره‌برداری‌هایی که دارای شرایط مورد نظر حداقل در یکی از گروه‌های فوق‌بوده‌اند به عنوان بهره‌بردار کشاورزی شناسایی شده‌اند و اطلاعات سایر فعالیت‌های آنها، حتی اگر زیر حد نصاب‌های تعیین شده باشد، مورد پرسش قرار گرفته و نتیجه در پرسشنامه‌های مربوط ثبت شده است.

بهره‌برداری اختصاصی و بهره‌برداری شریکی

بهره‌برداری اختصاصی نوعی بهره‌برداری کشاورزی تحت مدیریت اشخاص حقیقی است که توسط اعضای یک خانوار یا توسط یک نفر بهره‌بردار به تنهایی اداره می‌شود؛ بهره‌برداری شریکی نوعی بهره‌برداری کشاورزی است که توسط دو یا چند بهره‌بردار که عضو یک خانوار نیستند به‌طور مشترک اداره می‌شود و فاقد شخصیت حقوقی است.

بهره‌برداری با زمین و بی‌زمین

اگر بهره‌برداری دارای فعالیت زراعت یا باغداری دارای زمین کشاورزی، غیر گلخانه باشد بهره‌برداری با زمین و در غیر این صورت بهره‌برداری بی‌زمین محسوب می‌شود؛ بهره‌برداری‌های بی‌زمین مانند بهره‌برداری‌هایی که فقط دارای فعالیت دامداری یا کشت گلخانه‌ای هستند.

انواع بهره‌بردار

در این سرشماری برای دستیابی به بهره‌برداری‌های کشاورزی، ابتدا فهرست بهره‌برداران کشاورزی در هر آبادی یا شهر تهیه شده و به این لحاظ ۴ نوع بهره‌بردار تعریف و تشخیص داده شده است:

- خانوار معمولی ساکن

خانوارهای بهره‌بردار کشاورزی که در محدوده آبادی یا شهر محل سکونت خود دارای «بهره‌برداری کشاورزی اختصاصی» بوده و یا در مدیریت یک یا چند «بهره‌برداری شریکی» با سایر خانوارها مشارکت داشته‌اند، در این گروه قرار گرفته‌اند. این بهره‌برداران از طریق مراجعه به مکان محل سکونت در زمان سرشماری، شناسایی و فهرست شده‌اند.

^۱ - منظور از ۳۶۵ روز گذشته در این سرشماری، ۳۶۴ روز گذشته به علاوه روز آمارگیری است.

– بهره‌بردار غیر ساکن

اشخاص حقیقی که محل سکونت آن‌ها شهر یا آبادی غیر از شهر یا آبادی محل وقوع بهره‌برداری کشاورزی آنان بوده است، صرف‌نظر از این‌که در شهر یا آبادی محل سکونت خود نیز دارای بهره‌برداری کشاورزی باشند یا نباشند، «بهره‌بردار غیر ساکن» نامیده شده و در این گروه قرار گرفته‌اند. بدیهی است که همین بهره‌برداران اگر در محل سکونت خود نیز دارای بهره‌برداری کشاورزی باشند، در آن‌جا در گروه خانوارهای معمولی ساکن (بهره‌بردار) قرار گرفته‌اند.

– خانوار معمولی غیر ساکن

بهره‌بردارانی که در زمان اجرای سرشماری با کلیه اعضای خانوار در حال کوچ بوده‌اند و مأموران سرشماری آنان را در محلی غیر از محدودی آبادی یا شهر محل سکونت، شناسایی کرده و به اعتبار دارا بودن تعدادی دام متحرک، در همان‌جا سرشماری شده‌اند، در این گروه قرار گرفته‌اند.

- محدوده بهره‌برداری این نوع بهره‌برداران در سطح شهرستان تلقی شده است و به حساب هیچ‌یک از آبادی‌ها و یا شهرها نیامده است.
- اراضی کشاورزی این خانوارها، در آبادی یا شهر محل وقوع آن‌ها و در قالب بهره‌برداران غیر ساکن سرشماری شده است.

– شرکت رسمی / مؤسسه عمومی

تمامی شرکت‌های رسمی و مؤسسات عمومی (اشخاص حقوقی) دارای بهره‌برداری کشاورزی در این گروه قرار گرفته و در هر آبادی یا شهری که دارای فعالیت کشاورزی بوده‌اند، شناسایی و فهرست شده‌اند.

بهره‌بردار کشاورزی

شخصی است حقیقی یا حقوقی که به تنهایی یا با مشارکت دیگران، مدیریت امور بهره‌برداری کشاورزی و مسئولیت فنی و اقتصادی آن را به عهده داشته و مستقیماً در سود و زیان آن سهیم است.

خانوار بهره‌بردار کشاورزی

خانوار بهره‌بردار کشاورزی، خانواری است که حداقل یکی از اعضای آن «بهره‌بردار کشاورزی» است.

اراضی کشاورزی

منظور، زمین‌های دایر کشاورزی است که شامل اراضی زراعی و باغ و قلمستان می‌شود.

اراضی کشاورزی آبی

آن قسمت از اراضی کشاورزی است که کشاورزی انجام شده در آن آبیاری می‌شود.

اراضی کشاورزی دیم

آن قسمت از اراضی کشاورزی است که کشاورزی انجام شده در آن آبیاری نمی‌شود و آب مورد نیاز برای رشد گیاه از طریق نزولات آسمانی تأمین می‌شود.

اراضی زراعی

منظور، زمین‌هایی است که به فعالیت زراعت (اعم از زیر کشت و آیش) اختصاص یافته است. بنا بر این اراضی زراعی شامل باغ و قلمستان نمی‌شود.

زیر کشت

آن قسمت از اراضی زراعی است که به منظور برداشت در سال زراعی ۹۲-۹۳ در این دوره یا قبل از آن زیر کشت رفته باشد.

آیش

آن قسمت از اراضی زراعی است که در تناوب کشت قرار دارد ولی برای برداشت در سال زراعی ۹۲-۹۳ زیر کشت نرفته است.

باغ و قلمستان

آن بخش از اراضی کشاورزی است که در زمان سرشماری زیر کشت نباتات دائمی به صورت کاشت مجتمع قرار داشته است.

باغ

باغ، زمینی است در فضای باز که در آن کشت و کار درختان مثمر به صورت مجتمع (کاشت مجتمع) انجام شده است، بدیهی است حیاط منازل، حاشیه‌ی مزارع و... که گاهی اوقات این نوع درختان در آن‌ها به تعداد کم یا به صورت پراکنده کاشته می‌شود، باغ محسوب نمی‌شود، خزانه و نهالستان این نوع محصولات نیز تحت عنوان باغ منظور شده است.

قلمستان

قلمستان، زمینی است در فضای باز که در آن انواع تبریزی (تبریزی، صنوبر، سپیدار، کبوده، پده، شالک، اشن و...) و اوکالیپتوس با هدف بهره‌برداری اقتصادی از تنه یا شاخه آن به صورت مجتمع کاشته شده باشد. خزانه و نهالستان این نوع درختان نیز تحت عنوان قلمستان منظور شده است.

کاشت مجتمع

منظور از کاشت مجتمع، در این جا نوعی کاشت است که درخت یا درختچه‌ها به صورت منظم و طبق قاعده کاشته شده باشند. کاشتی که در آن گیاهان فوق بدون نظم و قاعده ولی با تراکم کافی کشت شده باشند، به نحوی که بتوان مساحت اختصاص یافته به آن را تعیین کرد نیز، کاشت مجتمع محسوب شده است.

کاشت مجتمع ساده (تک محصولی) و مخلوط (چند محصولی)

منظور از کاشت مجتمع ساده (تک محصولی) در این جا، نوعی کاشت مجتمع است که در آن فقط یک نوع محصول دائمی کاشت شده و اصطلاحاً تک محصولی باشد، مانند باغی که در آن فقط انگور کاشته شده است. باغی را که به منظور بهره‌برداری از یک محصول خاص احداث شده ولی در بین درختان یا در اطراف آن تعداد کمی از سایر انواع درختان کاشته شده باشد، به صورت کاشت ساده (تک محصولی) منظور شده است.

در مقابل باغ و قلمستان به صورت کاشت مجتمع ساده (تک محصولی)، باغ و قلمستان به صورت کاشت مجتمع مخلوط (چند محصولی) قرار دارد که در آن بیش از یک نوع محصول دائمی و به صورت مخلوط کاشته شده است به نحوی که تعیین مساحت هر یک از محصولات مقدور نیست. مانند باغی که در آن سیب، گلابی و آلو به صورت مخلوط کاشته شده است.

کاشت پراکنده

منظور از کاشت پراکنده، کاشت انواع محصولات دائمی در اطراف یا داخل مزارع، خارج از باغ و قلمستان‌ها و یا حاشیه جوی و کانال آب و... است، اما در این سرشماری کاشت محصولات فرعی در باغ‌هایی با کاشت مجتمع ساده (تک‌محصولی) نیز، استثنائاً جزو کاشت پراکنده منظور شده است.

محصولات دائمی مثمر

منظور از محصولات دائمی مثمر در این سرشماری، درختان یا درختچه‌هایی است که کاشت آن به منظور برداشت میوه، برگ، گل یا هر نوع محصول دیگری غیر از چوب، انجام می‌گیرد. با این تعریف علاوه بر درختان میوه، بوته چای، توت نوغان، گل محمدی و... جزو محصولات دائمی مثمر طبقه‌بندی شده‌اند.

محصولات دائمی غیر مثمر

منظور از محصولات دائمی غیر مثمر درختانی هستند که محصول اصلی آن‌ها چوب است.

یافته‌های مهم

در سرشماری عمومی کشاورزی ۱۳۹۳، تعداد ۳۹۹۵۶ بهره‌بردار در سطح استان شناسایی و فهرست شده است که برای ۱۵۳ بهره‌بردار به دلایل مختلف، امکان تکمیل پرسشنامه فراهم نشده است (جدول الف). سهم این بخش از بهره‌برداران در نقاط روستایی ۰/۳۲ درصد و در نقاط شهری ۰/۶۵ درصد بوده است. آمارهای این نشریه، اطلاعات بهره‌برداران بدون پرسشنامه را در بر نمی‌گیرد.

شایان ذکر است با توجه به تعاریف مربوط، شغل اصلی این بهره‌برداران لزوماً کشاورزی نیست.

جدول الف- سهم بهره‌برداران سرشماری نشده از مجموع بهره‌برداران فهرست شده

شرح	فهرست شده	دارای پرسشنامه	بدون پرسشنامه	
			تعداد	درصد
جمع	۳۹۹۵۶	۳۹۱۰۳	۱۵۳	۰/۳۸
شهری	۷۵۸۶	۷۵۳۷	۴۹	۰/۶۵
روستایی	۳۲۳۷۰	۳۲۲۶۶	۱۰۴	۰/۳۲

تعداد بهره‌برداری‌های کشاورزی استان، ۳۹۲۱۳ بهره‌برداری بوده است. از این تعداد ۲۷۴۶۲ واحد متعلق به خانوارهای معمولی ساکن در آبادی یا شهر مورد آمارگیری، ۱۱۱۴۶ واحد متعلق به بهره‌برداران غیر ساکن، ۵۴۴ واحد متعلق به خانوارهای معمولی غیر ساکن (در حال کوچ) و ۶۱ واحد متعلق به شرکت‌های رسمی و مؤسسه‌های عمومی است. نمودار ۱، فراوانی بهره‌برداری‌های کشاورزی را در طبقات وسعت اراضی کشاورزی نشان می‌دهد.

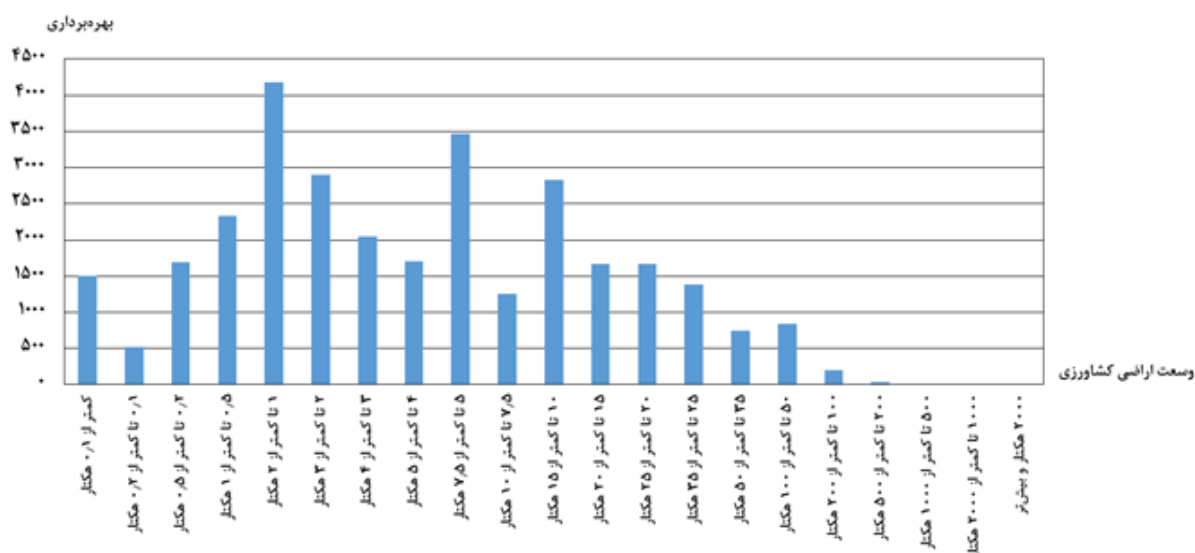

نمودار ۱: تعداد بهره‌برداران کشاورزی بر حسب وسعت اراضی کشاورزی

کاربری اراضی کشاورزی

بر اساس نتایج این سرشماری، اراضی کشاورزی استان حدود ۳۰۸ هزار هکتار است. این اراضی توسط ۳۱ هزار بهره‌بردار کشاورزی با زمین، مورد استفاده در فعالیت‌های زراعت و باغداری است و سهم هر بهره‌بردار به طور متوسط ۹/۹۵ هکتار می‌شود.

از کل اراضی کشاورزی استان ۲۴/۷۰ درصد، اراضی کشاورزی آبی با میانگین ۴/۱۶ هکتار برای هر بهره‌بردار دارای اراضی آبی و بقیه اراضی کشاورزی دیم با میانگین ۱۵/۰۹ هکتار برای هر بهره‌بردار دارای اراضی دیم است. از اراضی کشاورزی آبی ۷۱/۷۱ درصد به اراضی زراعی آبی (زیرکشت محصولات سالانه و آیش) و بقیه به اراضی باغ و قلمستان آبی اختصاص دارد. حال آن که نسبت اراضی زراعی دیم به کل اراضی کشاورزی دیم برابر با ۹۹/۱۰ درصد است.

توزیع فراوانی بهره‌بردارهای کشاورزی در طبقات وسعت اراضی کشاورزی، نشان می‌دهد که فراوانی نسبی بهره‌بردارهای کم‌زمین، زیاد است هر چند که مقدار زمین کشاورزی در اختیار آن‌ها زیاد نیست. نمودار ۲ کاربری اراضی کشاورزی در بهره‌بردارهای استان را نشان می‌دهد.

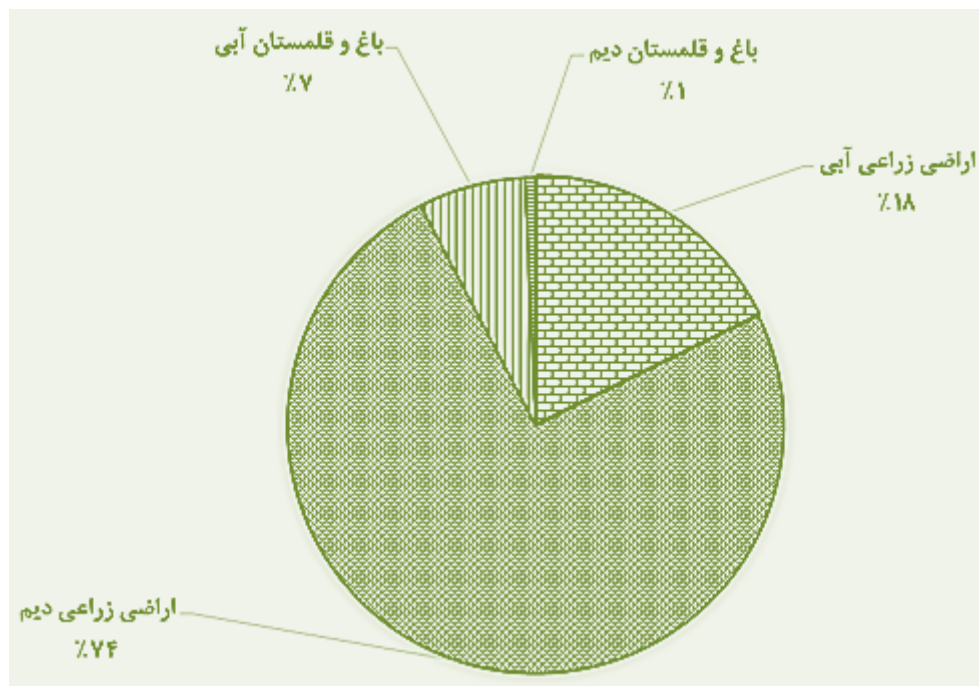

نمودار ۲: کاربری اراضی کشاورزی

اراضی زراعی

مساحت اراضی زراعی استان ۲۸۵ هزار هکتار بوده که ۹۵/۲۶ درصد آن زیر کشت محصولات سالانه و بقیه آیش بوده است. مساحت اراضی زراعی آبی استان ۵۵ هزار هکتار بوده که ۹۲/۹۹ درصد آن زیر کشت و بقیه آیش بوده است. مساحت اراضی زراعی دیم استان ۲۳۰ هزار هکتار بوده که ۹۵/۸۰ درصد آن زیر کشت و بقیه آیش بوده است.

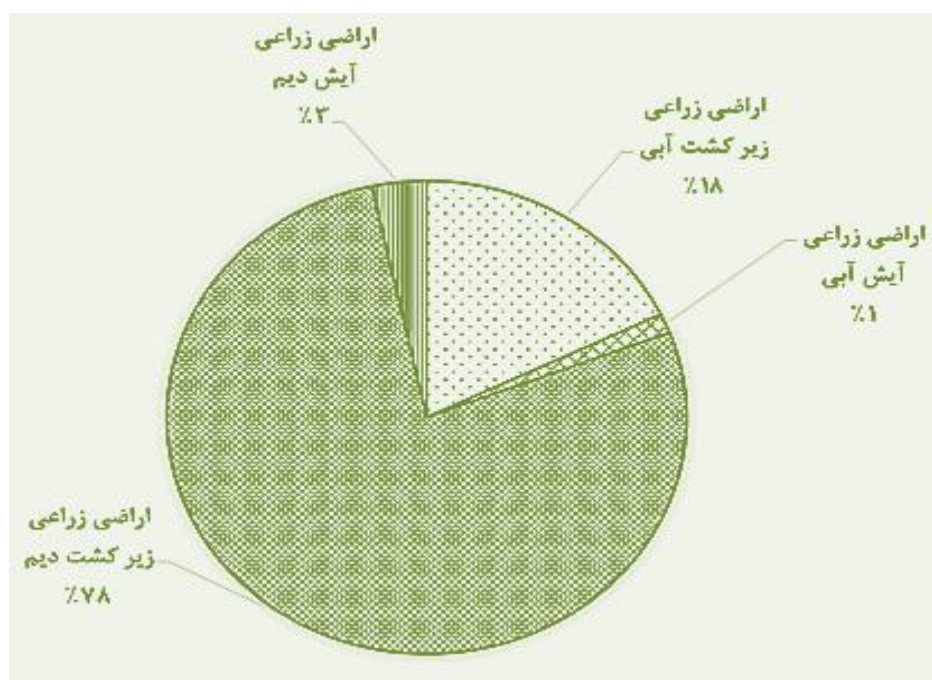

نمودار ۳: کاربری اراضی زراعی

تعداد بهره‌برداری‌های کشاورزی که به فعالیت زراعت مشغول بوده‌اند، بدون در نظر گرفتن کشت گلخانه‌ای ۲۰ هزار واحد است. سطح کاشت زراعت‌های انجام شده در اراضی زراعی (شامل کاشت مجدد) و یا کاشت زیر درختان باغ‌ها ۲۷۴ هزار هکتار است که ۵۳ هزار هکتار به کشت محصولات سالانه آبی و ۲۲۱ هزار هکتار به کشت محصولات سالانه دیم اختصاص داشته است. از اراضی زیر کشت محصولات سالانه، ۲۰۲ هزار هکتار به کشت گندم، ۳۶ هزار هکتار به کشت جو و بقیه به کشت سایر محصولات سالانه اختصاص داشته است. نمودار ۴ سطح کاشت محصولات سالانه را نشان می‌دهد.

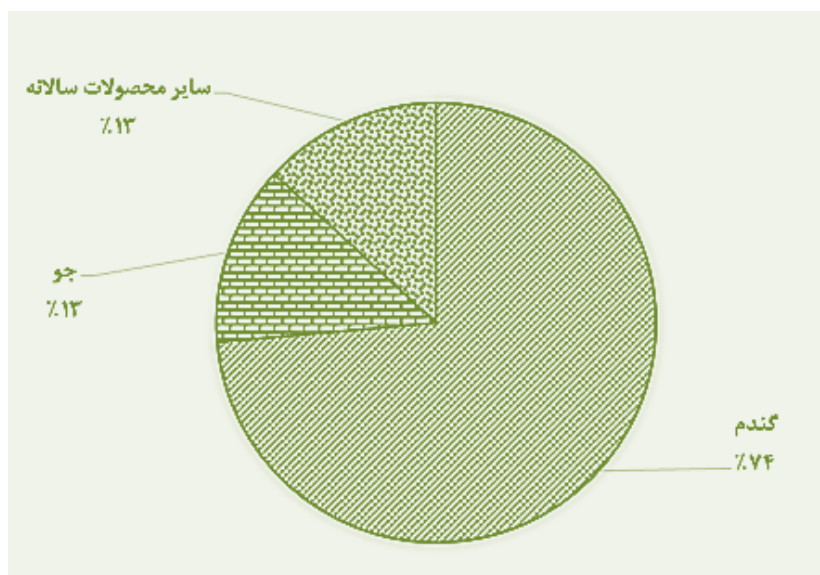

نمودار ۴: سطح کشت محصولات سالانه

باغ و قلمستان

مساحت باغ و قلمستان استان ۲۴ هزار هکتار متعلق به ۱۶ هزار بهره‌برداری است. از این مساحت، ۲۲ هزار هکتار آبی متعلق به ۱۳ هزار بهره‌برداری و ۲ هزار هکتار دیم متعلق به ۳ هزار بهره‌برداری است. بر اساس نتایج حاصل از سرشماری، حدود ۲۳ هزار هکتار از اراضی باغ و قلمستان استان به صورت باغ ساده (تک‌محصولی) و حدود ۱ هزار هکتار به صورت باغ مخلوط (چند محصولی) بوده است.

نمودارهای زیر وضعیت باغ و قلمستان‌های استان به تفکیک آبی و دیم و ساده و مخلوط را نشان می‌دهد.

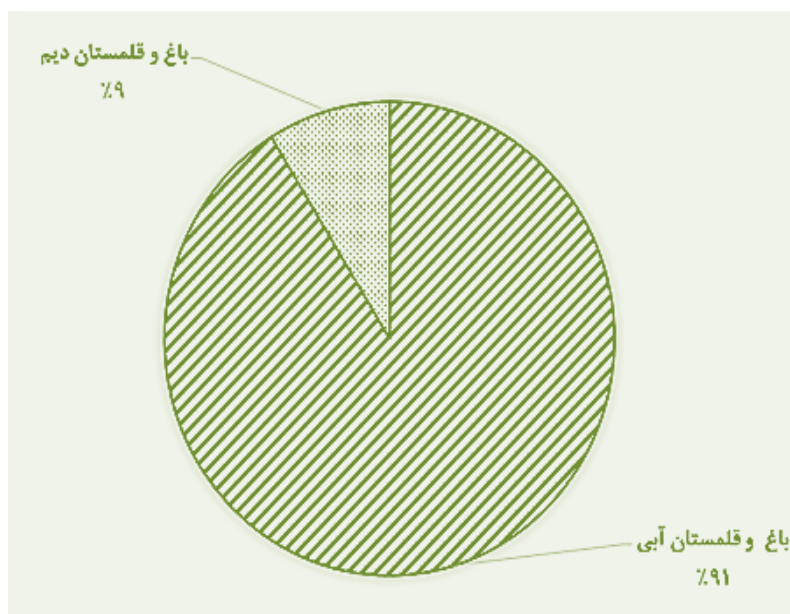

نمودار ۵: باغ و قلمستان به تفکیک آبی و دیم

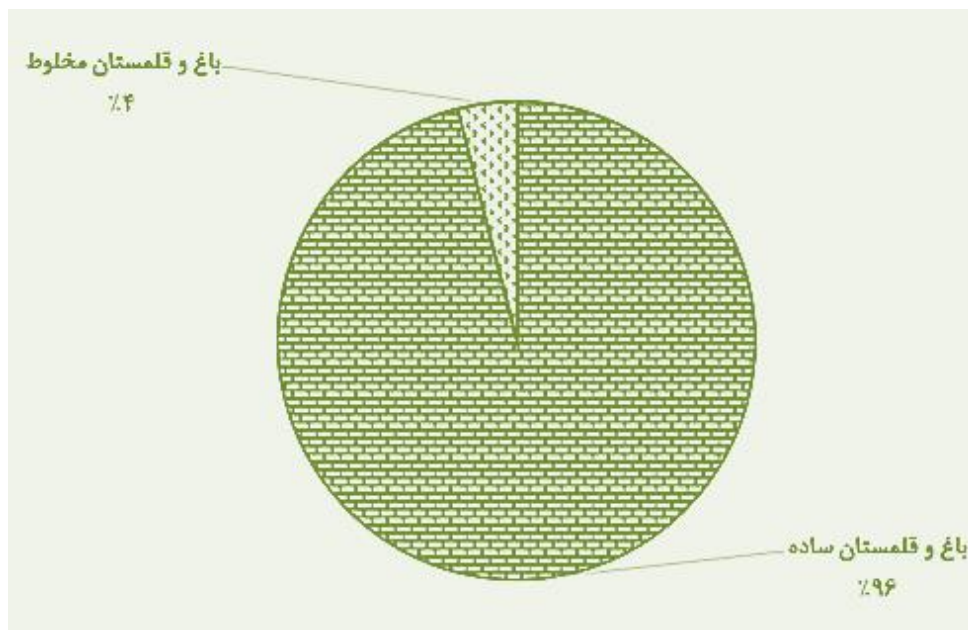

نمودار ۶: باغ و قلمستان به تفکیک ساده و مخلوط

پرورش دام

بر اساس نتایج حاصل از این سرشماری در ۱۳ هزار بهره‌برداری پرورش دهنده دام سبک جمعاً ۱۷۹ هزار رأس گوسفند و بره و بز و بزغاله نگهداری می‌شود که در حدود ۲۱/۴۳ درصد از این بهره‌برداری‌ها دارای هر دو نوع دام هستند.

نمودار ۷ درصد دام سبک را به تفکیک گوسفند و بره و بز و بزغاله نشان می‌دهد.

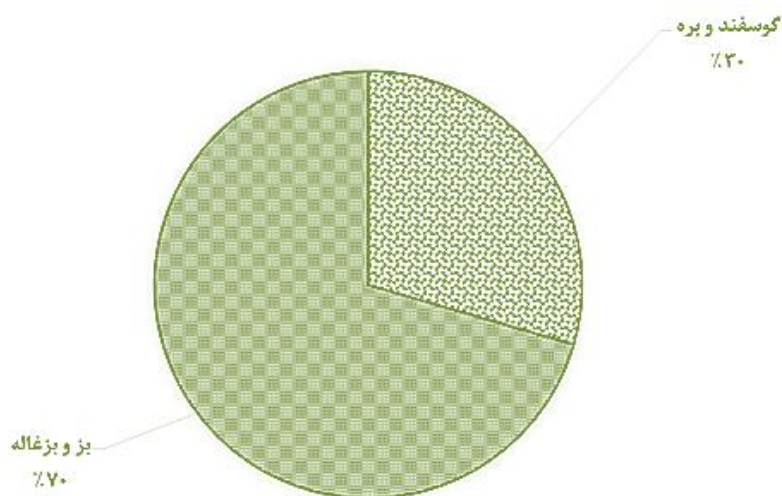

نمودار ۷: درصد دام سبک به تفکیک گوسفند و بره، بز و بزغاله

۳ هزار از بهره‌برداری‌های کشاورزی استان دارای فعالیت پرورش گاو و گوساله هستند. تعداد گاو و گوساله در این بهره‌برداری‌ها ۲۵ هزار رأس است که ۴۶/۸۰ درصد از آن‌ها ماده هستند. در ۶۱ بهره‌برداری پرورش شتر و بچه شتر جمعاً ۲۹۴۴ نفر شتر و بچه شتر و در ۴ بهره‌برداری پرورش گاو میش و بچه گاو میش تعداد ۷۹۰ رأس گاو میش و بچه گاو میش نگهداری می‌شود.

کشت گلخانه‌ای

در استان تعداد ۱۵۷ بهره‌برداری کشاورزی با گلخانه‌هایی به مساحت ۷۹ هکتار به فعالیت کشت محصولات گلخانه‌ای نظیر گل و گیاهان زینتی و انواع محصولات سالانه و دائمی مشغول بوده‌اند.

پرورش طیور به روش سنتی، زنبور عسل و کرم ابریشم

بر اساس نتایج این سرشماری ۹ هزار بهره‌برداری به پرورش طیور به روش سنتی و ۱۵۲ بهره‌برداری به پرورش زنبور عسل مشغول بوده‌اند. این استان فاقد بهره‌برداری پرورش کرم ابریشم بوده است.

پرورش ماهی

بر اساس نتایج حاصل از سرشماری تعداد ۱ بهره‌برداری به فعالیت پرورش انواع ماهیان گرم آبی اشتغال داشته است.

پرورش میگو

بر اساس آمار اخذ شده از اداره کل شیلات استان بوشهر، تولید میگوی پرورشی در سال ۱۳۹۳ در استان ۱۴۵۰۰ تن بوده است.

فصل اول

بهره‌برداران و بهره‌برداری‌های کشاورزی

۱- بهره‌برداران فهرست شده و بهره‌برداران سرشماری شده (دارای پرسشنامه) بر حسب نوع بهره‌بردار و شهرستان

شهرستان	جمع		خانوار معمولی ساکن		بهره‌بردار غیر ساکن		خانوار معمولی غیر ساکن		شرکت رسمی مؤسسه‌ی عمومی	
	سرشماری شده	فهرست شده	سرشماری شده	فهرست شده	سرشماری شده	فهرست شده	سرشماری شده	فهرست شده	سرشماری شده	فهرست شده
بوشهر	۳۹۹۵۶	۳۹۸۰۳	۲۸۱۹۸	۲۸۰۵۲	۱۱۱۵۳	۱۱۱۴۶	۵۴۴	۵۴۴	۶۱	۶۱
بوشهر	۱۸۷۷	۱۸۷۷	۱۶۴۳	۱۶۴۳	۲۲۵	۲۲۵	۱	۱	۸	۸
تنگستان	۴۸۵۳	۴۷۷۵	۴۴۲۱	۴۳۴۴	۴۰۵	۴۰۴	۲۳	۲۳	۴	۴
جم	۲۶۸۷	۲۶۸۱	۲۲۷۵	۲۲۷۳	۳۹۷	۳۹۳	۳	۳	۱۲	۱۲
دشتستان	۱۶۱۰۶	۱۶۱۰۱	۱۰۴۲۲	۱۰۴۱۷	۵۲۹۶	۵۲۹۶	۳۸۰	۳۸۰	۸	۸
دشتی	۵۴۶۹	۵۴۵۵	۳۴۴۹	۳۴۳۵	۱۸۷۲	۱۸۷۲	۱۳۱	۱۳۱	۱۷	۱۷
دیر	۳۲۲۶	۳۲۱۲	۱۸۷۹	۱۸۶۵	۱۳۴۶	۱۳۴۶	۰	۰	۱	۱
دیلم	۹۷۲	۹۷۱	۶۸۸	۶۸۷	۲۸۰	۲۸۰	۴	۴	۰	۰
عسلویه	۷۴۶	۷۲۷	۷۱۹	۷۰۰	۲۷	۲۷	۰	۰	۰	۰
کنگان	۶۶۱	۶۵۷	۶۲۹	۶۲۷	۳۱	۲۹	۱	۱	۰	۰
گناوه	۳۳۵۹	۳۳۴۷	۲۰۷۳	۲۰۶۱	۱۲۷۴	۱۲۷۴	۱	۱	۱۱	۱۱

۲- بهره‌برداران سرشماری شده و بهره‌برداران فهرست شده (دارای پرسشنامه) بر حسب نوع بهره‌بردار و شهرستان

شهرستان	جمع		خانوار معمولی ساکن		بهره‌بردار غیر ساکن		خانوار معمولی غیر ساکن		شرکت رسمی مؤسسه‌ی عمومی	
	بی‌زمین	کل	بی‌زمین	کل	بی‌زمین	کل	بی‌زمین	کل	بی‌زمین	کل
بوشهر	۸۲۱۵	۳۹۲۱۳	۲۷۴۶۲	۷۴۸۳	۱۱۱۴۶	۱۶۸	۵۴۴	۵۴۴	۶۱	۲۰
بوشهر	۵۳۰	۱۸۴۹	۱۶۱۵	۵۲۱	۲۲۵	۷	۱	۱	۸	۱
تنگستان	۱۲۲۸	۴۶۸۶	۴۲۵۵	۱۱۹۰	۴۰۴	۱۴	۲۳	۲۳	۴	۱
جم	۱۰۲۰	۲۶۶۷	۲۲۵۹	۹۹۶	۳۹۳	۲۱	۳	۳	۱۲	۰
دشتستان	۲۰۹۵	۱۵۷۱۰	۱۰۰۲۶	۱۶۵۲	۵۲۹۶	۶۲	۳۸۱	۳۸۱	۸	۱
دشتی	۱۳۴۶	۵۴۵۱	۳۴۳۲	۱۱۹۲	۱۸۷۲	۱۷	۱۳۱	۱۳۱	۱۷	۶
دیر	۸۰۴	۳۲۱۲	۱۸۶۵	۷۵۹	۱۳۴۶	۴۵	۰	۰	۱	۰
دیلم	۸۵	۹۶۶	۶۸۲	۸۰	۲۸۰	۱	۴	۴	۰	۰
عسلویه	۴۴۶	۷۱۲	۶۸۵	۴۴۶	۲۷	۰	۰	۰	۰	۰
کنگان	۳۲۴	۶۲۷	۵۹۷	۳۲۳	۲۹	۰	۱	۱	۰	۰
گناوه	۳۴۱	۳۳۳۴	۲۰۴۸	۳۲۸	۱۲۷۴	۱	۱	۱	۱۱	۱۱

۳- بهره‌برداری‌های کشاورزی متعلق به اشخاص حقیقی بر حسب نوع و سن بهره‌بردار

خانوار معمولی غیر ساکن		بهره‌بردار غیر ساکن		خانوار معمولی ساکن		جمع		سن بهره‌بردار
بی‌زمین	کل	بی‌زمین	کل	بی‌زمین	کل	بی‌زمین	کل	
۵۴۴	۵۴۴	۱۶۸	۱۱۱۴۶	۷۴۸۳	۲۷۴۶۲	۸۱۹۵	۳۹۱۵۲	جمع
۱	۱	۰	۵	۰	۲	۱	۸	کمتر از ۱۵ ساله
۱	۱	۰	۱۰	۹	۲۳	۱۰	۳۴	۱۵-۱۹ ساله
۲	۲	۲	۲۸	۹۶	۲۹۴	۱۰۰	۳۲۴	۲۰-۲۴ ساله
۱۰	۱۰	۵	۱۷۲	۳۸۵	۱۱۲۱	۴۰۰	۱۳۰۳	۲۵-۲۹ ساله
۲۵	۲۵	۱۰	۴۱۷	۶۰۲	۱۹۷۰	۶۳۷	۲۴۱۲	۳۰-۳۴ ساله
۴۱	۴۱	۱۵	۷۳۱	۷۱۱	۲۳۲۴	۷۶۷	۳۰۹۶	۳۵-۳۹ ساله
۶۷	۶۷	۲۵	۱۰۲۸	۹۳۰	۳۰۱۸	۱۰۲۲	۴۱۱۳	۴۰-۴۴ ساله
۹۵	۹۵	۳۳	۲۰۶۱	۹۳۴	۳۰۶۶	۱۰۶۲	۵۲۲۲	۴۵-۴۹ ساله
۷۲	۷۲	۲۸	۱۹۶۰	۱۰۲۴	۳۴۱۱	۱۱۲۴	۵۴۴۳	۵۰-۵۴ ساله
۷۰	۷۰	۱۵	۱۶۸۹	۸۶۶	۳۳۰۴	۹۵۱	۵۰۶۳	۵۵-۵۹ ساله
۵۶	۵۶	۱۷	۱۳۰۲	۸۵۸	۳۵۱۸	۹۳۱	۴۸۷۶	۶۰-۶۴ ساله
۶۹	۶۹	۵	۷۰۴	۳۵۰	۱۶۱۰	۴۲۳	۲۳۸۲	۶۵-۶۹ ساله
۲۰	۲۰	۷	۵۵۹	۳۲۰	۱۵۹۹	۳۴۷	۲۱۷۸	۷۰-۷۴ ساله
۱۵	۱۵	۲	۲۰۷	۱۶۵	۱۰۲۰	۱۸۲	۱۲۴۲	۷۵-۷۹ ساله
۱	۱	۴	۲۷۳	۲۳۶	۱۱۸۳	۲۴۱	۱۴۵۷	۸۰ ساله و بیش‌تر

۴- بهره‌برداری‌های کشاورزی متعلق به اشخاص حقیقی بر حسب وضع سواد، مدرک تحصیلی بهره‌بردار و شهرستان

باسواد بر حسب مدرک تحصیلی					بی سواد	شهرستان
فوق دیپلم و بالاتر غیر کشاورزی	فوق دیپلم و بالاتر کشاورزی	راه‌نمایی، متوسطه و پیش‌دانشگاهی	ابتدایی و غیر رسمی	جمع		
۲۱۳۸	۳۲۳	۱۰۵۵۴	۱۳۷۸۲	۲۶۷۹۷	۱۲۳۵۵	بوشهر
۱۲۶	۱۴	۵۸۸	۵۹۲	۱۳۱۹	۵۲۲	بوشهر
۳۳۴	۲۹	۱۵۰۶	۱۲۵۹	۳۱۲۹	۱۵۵۴	تنگستان
۸۷	۱۴	۵۱۲	۱۲۱۹	۱۸۳۲	۸۲۳	جم
۱۰۲۸	۱۴۱	۴۴۱۲	۵۵۲۷	۱۱۱۰۸	۴۵۹۴	دشتستان
۲۴۴	۶۵	۱۲۳۵	۱۹۴۲	۳۴۸۵	۱۹۴۹	دشتی
۱۱۸	۳۳	۷۱۳	۱۲۹۹	۲۱۶۳	۱۰۴۸	دیر
۵۱	۴	۳۳۷	۳۹۲	۷۸۴	۱۸۲	دیلم
۲	۱۰	۱۴۳	۲۱۴	۳۶۹	۳۴۳	عسلویه
۹	۳	۱۲۲	۲۵۵	۳۸۹	۲۳۸	کنگان
۱۴۰	۱۱	۹۸۶	۱۰۸۴	۲۲۲۱	۱۱۰۲	گناوه

۵- بهره‌برداری‌های کشاورزی متعلق به اشخاص حقیقی بر حسب وضع سواد، مدرک تحصیلی بهره‌بردار و وسعت اراضی کشاورزی

باسواد بر حسب مدرک تحصیلی					بی‌سواد	وسعت اراضی کشاورزی
فوق دیپلم و بالاتر غیر کشاورزی	فوق دیپلم و بالاتر کشاورزی	راهنمایی، متوسطه و پیش‌دانشگاهی	ابتدایی و غیر رسمی	جمع		
۲۱۳۸	۳۳۳	۱۰۵۵۴	۱۳۷۸۲	۲۶۷۹۷	۱۲۳۵۵	جمع
۲۴۴	۴۶	۱۸۶۱	۲۷۶۱	۴۹۱۲	۳۲۸۳	بدون زمین
۴۰۵	۴۲	۱۷۴۳	۱۹۶۱	۴۱۵۱	۱۸۸۶	جمع کمتر از ۱ هکتار
۸۸	۹	۴۱۱	۴۵۸	۹۶۶	۵۳۳	کمتر از ۰/۱ هکتار
۲۲	۴	۱۵۵	۱۶۳	۳۴۳	۱۷۶	۰/۱ تا کمتر از ۰/۲ هکتار
۱۱۶	۱۰	۴۷۹	۵۵۷	۱۱۶۲	۵۳۰	۰/۲ تا کمتر از ۰/۵ هکتار
۱۷۹	۱۹	۶۹۸	۷۸۴	۱۶۸۰	۶۴۷	۰/۵ تا کمتر از ۱ هکتار
۶۳۰	۹۷	۳۱۵۶	۳۶۹۸	۷۵۸۲	۳۲۴۳	جمع ۱ تا کمتر از ۵ هکتار
۲۶۶	۳۷	۱۲۲۲	۱۴۱۴	۲۹۳۸	۱۲۳۹	۱ تا کمتر از ۲ هکتار
۱۶۲	۲۲	۸۱۵	۱۰۰۴	۲۰۰۳	۸۹۰	۲ تا کمتر از ۳ هکتار
۱۱۲	۲۰	۶۲۲	۶۹۶	۱۴۴۹	۶۰۳	۳ تا کمتر از ۴ هکتار
۹۱	۱۹	۴۹۸	۵۸۵	۱۱۹۲	۵۱۱	۴ تا کمتر از ۵ هکتار
۵۵۸	۸۴	۲۵۲۹	۳۴۳۶	۶۶۰۷	۲۶۲۰	جمع ۵ تا کمتر از ۲۰ هکتار
۲۰۱	۳۷	۹۲۳	۱۲۵۲	۲۴۱۲	۱۰۵۲	۵ تا کمتر از ۷/۵ هکتار
۸۵	۱۳	۳۳۱	۴۸۲	۹۱۰	۳۴۸	۷/۵ تا کمتر از ۱۰ هکتار
۱۶۰	۲۴	۸۱۶	۱۰۲۹	۲۰۲۹	۸۰۶	۱۰ تا کمتر از ۱۵ هکتار
۱۱۲	۱۱	۴۵۹	۶۷۳	۱۲۵۵	۴۱۵	۱۵ تا کمتر از ۲۰ هکتار
۲۰۹	۳۷	۹۷۵	۱۵۱۶	۲۷۳۶	۱۰۵۶	جمع ۲۰ تا کمتر از ۵۰ هکتار
۱۰۰	۱۳	۴۲۶	۶۳۸	۱۱۷۷	۴۸۷	۲۰ تا کمتر از ۲۵ هکتار
۷۲	۱۷	۳۵۱	۵۵۵	۹۹۵	۳۸۷	۲۵ تا کمتر از ۳۵ هکتار
۳۶	۷	۱۹۹	۳۲۳	۵۶۵	۱۸۳	۳۵ تا کمتر از ۵۰ هکتار
۹۳	۱۶	۲۹۰	۴۱۰	۸۰۹	۲۶۶	جمع ۵۰ هکتار و بیشتر
۷۸	۱۲	۲۲۴	۳۰۶	۶۲۰	۲۱۲	۵۰ تا کمتر از ۱۰۰ هکتار
۱۲	۲	۵۶	۸۸	۱۵۸	۴۶	۱۰۰ تا کمتر از ۲۰۰ هکتار
۲	۱	۱۰	۱۷	۳۰	۷	۲۰۰ تا کمتر از ۵۰۰ هکتار
۰	۱	۰	۰	۱	۱	۵۰۰ تا کمتر از ۱۰۰۰ هکتار
۰	۰	۰	۰	۰	۰	۱۰۰۰ تا کمتر از ۲۰۰۰ هکتار
۰	۰	۱	۰	۱	۰	۲۰۰۰ هکتار و بیشتر

۶- بهره‌برداری‌های کشاورزی متعلق به اشخاص حقیقی بر حسب وضع سواد، مدرک تحصیلی و سن بهره‌بردار

باسواد بر حسب مدرک تحصیلی					بی‌سواد	سن بهره‌بردار
فوق دیپلم و بالاتر غیر کشاورزی	فوق دیپلم و بالاتر کشاورزی	راهنمایی، متوسطه و پیش‌دانشگاهی	ابتدایی و غیر رسمی	جمع		
۲۱۳۸	۳۲۳	۱۰۵۵۴	۱۳۷۸۲	۲۶۷۹۷	۱۲۳۵۵	جمع
۰	۰	۱	۴	۵	۳	کمتر از ۱۵ ساله
۲	۳	۲۲	۶	۳۲	۲	۱۵-۱۹ ساله
۵۲	۹	۱۹۴	۴۷	۳۰۱	۲۳	۲۰-۲۴ ساله
۱۶۳	۴۰	۸۱۶	۲۰۸	۱۲۲۷	۷۶	۲۵-۲۹ ساله
۲۴۴	۳۸	۱۴۴۶	۵۳۲	۲۲۵۹	۱۵۳	۳۰-۳۴ ساله
۲۶۲	۳۷	۱۶۱۴	۹۱۰	۲۸۲۳	۲۷۳	۳۵-۳۹ ساله
۳۵۰	۴۶	۱۷۰۳	۱۴۶۷	۳۵۶۶	۵۴۸	۴۰-۴۴ ساله
۳۳۸	۵۵	۱۶۱۹	۲۳۳۶	۴۳۴۸	۸۷۵	۴۵-۴۹ ساله
۳۰۳	۴۶	۱۲۵۲	۲۳۱۱	۳۹۱۲	۱۵۳۱	۵۰-۵۴ ساله
۲۱۱	۲۳	۸۶۷	۲۲۴۴	۳۳۴۵	۱۷۱۸	۵۵-۵۹ ساله
۱۱۷	۱۳	۵۷۰	۱۷۵۰	۲۴۵۰	۲۴۲۶	۶۰-۶۴ ساله
۳۹	۶	۲۳۲	۸۱۲	۱۰۸۹	۱۲۹۴	۶۵-۶۹ ساله
۳۳	۴	۱۳۰	۵۵۳	۷۲۰	۱۴۵۹	۷۰-۷۴ ساله
۱۱	۱	۴۶	۳۰۳	۳۶۱	۸۸۰	۷۵-۷۹ ساله
۱۵	۳	۴۴	۲۹۹	۳۶۰	۱۰۹۷	۸۰ ساله و بیشتر

فصل دوم

کاربری اراضی کشاورزی

۷- بهره‌برداری‌های کشاورزی بر حسب نوع فعالیت و شهرستان

شهرستان	زراعت	باغداری ^(۱)	کشت گلخانه‌ای	بهره‌برداری سستی پرورش طیور	پرورش زنبور عسل	پرورش دام سنگین	پرورش دام سبک	پرورش کرم ابریشم	پرورش ماهی
بوشهر	۱۹۷۹۴	۱۷۸۵۴	۱۵۷	۱۵۴۳	۱۵۲	۳۳۸۰	۱۲۶۵۷	۰	۱
بوشهر	۱۲۲۳	۱۲۱۳	۱۰	۹۷۲	۰	۳۲۰	۶۹۳	۰	۰
تنگستان	۱۹۲۰	۲۸۳۸	۶	۱۲۵۶	۸	۸۶	۱۷۶۵	۰	۱
جم	۴۹۲	۱۳۸۲	۲۵	۶۲۸	۷	۱۷۲	۱۳۴۵	۰	۰
دشتستان	۶۲۳۳	۹۱۵۰	۳۱	۳۰۲۸	۱۲۸	۱۱۸۷	۳۳۶۱	۰	۰
دشتی	۳۶۱۵	۱۵۳۲	۳۶	۱۰۱۲	۴	۳۸۰	۲۱۱۷	۰	۰
دیر	۲۳۹۵	۳۲۱	۴۰	۲۴۱	۲	۳۲۹	۱۰۸۱	۰	۰
دیلم	۸۴۳	۱۸۷	۰	۴۶۷	۱	۲۲۲	۳۵۳	۰	۰
عسلویه	۸۸	۲۱۴	۵	۳۵	۰	۳۸۰	۵۱۵	۰	۰
کنگان	۲۹۵	۹۴	۴	۷۶	۳	۵۹	۴۱۴	۰	۰
گناوه	۲۶۹۰	۹۲۴	۰	۸۲۸	۰	۲۴۵	۱۰۱۴	۰	۰

(۱) بهره‌برداری‌هایی که باغ ندارند ولی درختان پراکنده دارند، در این جا به عنوان بهره‌برداری دارای فعالیت باغداری به حساب آمده‌اند.

۸- تعداد و مساحت بهره‌برداری‌های با زمین بر حسب شهرستان (بهره‌برداری - هکتار)

شهرستان	کل		اراضی زراعی		باغ و قلمستان	
	تعداد	مساحت	تعداد	مساحت	تعداد	مساحت
بوشهر	۳۰۹۹۸	۳۰۸۴۷۸	۱۹۷۹۱	۲۸۴۸۴۳	۱۶۰۶۹	۲۳۶۳۵
بوشهر	۱۳۲۰	۲۳۸۱۴	۱۲۲۳	۲۳۲۳۵	۳۷۲	۵۷۹
تنگستان	۳۴۵۹	۱۲۲۱۳	۱۹۱۸	۱۰۲۴۶	۲۱۵۳	۱۹۶۷
جم	۱۶۴۸	۳۷۴۳	۴۹۱	۱۶۳۱	۱۳۸۲	۲۱۱۲
دشتستان	۱۳۶۱۵	۸۶۰۲۶	۶۲۳۳	۷۰۵۵۵	۹۱۴۶	۱۵۴۷۱
دشتی	۴۱۰۶	۶۴۰۴۰	۳۶۱۵	۶۳۰۹۱	۱۳۸۷	۹۴۹
دیر	۲۴۰۸	۴۷۳۸۷	۲۳۹۵	۴۶۶۲۰	۳۲۱	۷۶۸
دیلم	۸۸۱	۲۰۰۲۹	۸۴۳	۱۹۸۸۷	۱۲۳	۱۴۱
عسلویه	۲۶۶	۸۲۴	۸۸	۳۳۵	۲۱۴	۴۸۹
کنگان	۳۰۳	۱۹۵۸	۲۹۵	۱۸۸۷	۵۰	۷۱
گناوه	۲۹۹۳	۴۸۴۴۴	۲۶۹۰	۴۷۳۵۶	۹۲۳	۱۰۸۸

۹- تعداد و مساحت بهره‌برداری‌های با زمین بر حسب وسعت اراضی کشاورزی (بهره‌برداری - هکتار)

باغ و قلمستان		اراضی زراعی		کل		وسعت اراضی کشاورزی
مساحت	تعداد	مساحت	تعداد	مساحت	تعداد	
۲۳۶۳۵	۱۶۰۶۹	۲۸۴۸۴۳	۱۹۷۹۱	۳۰۸۴۷۸	۳۰۹۹۸	جمع
۱۹۱۸	۵۶۰۵	۲۰۷	۵۸۴	۲۱۲۵	۶۰۴۵	جمع کمتر از ۱ هکتار
۵۱	۱۴۵۰	۳	۵۷	۵۳	۱۵۰۱	کمتر از ۰/۱ هکتار
۵۵	۴۶۹	۷	۷۱	۶۳	۵۱۹	۰/۱ تا کمتر از ۰/۲ هکتار
۴۷۴	۱۵۷۷	۴۳	۱۵۷	۵۱۷	۱۶۹۶	۰/۲ تا کمتر از ۰/۵ هکتار
۱۳۳۸	۲۱۰۹	۱۵۴	۲۹۹	۱۴۹۲	۲۳۲۹	۰/۵ تا کمتر از ۱ هکتار
۱۰۷۸۳	۶۶۷۴	۱۳۸۱۱	۵۶۰۲	۲۴۵۹۵	۱۰۸۳۷	جمع ۱ تا کمتر از ۵ هکتار
۳۷۸۹	۳۲۷۶	۱۲۴۲	۱۱۹۲	۵۰۳۱	۴۱۸۲	۱ تا کمتر از ۲ هکتار
۳۰۹۲	۱۷۱۳	۳۰۹۵	۱۵۸۵	۶۱۸۷	۲۸۹۹	۲ تا کمتر از ۳ هکتار
۲۲۰۵	۱۰۰۰	۴۱۹۰	۱۴۴۳	۶۳۹۵	۲۰۵۲	۳ تا کمتر از ۴ هکتار
۱۶۹۷	۶۸۴	۵۲۸۵	۱۳۸۲	۶۹۸۱	۱۷۰۴	۴ تا کمتر از ۵ هکتار
۶۸۱۸	۲۶۳۴	۸۱۰۴۵	۸۷۴۲	۸۷۸۶۳	۹۲۳۳	جمع ۵ تا کمتر از ۲۰ هکتار
۲۸۶۵	۱۱۲۶	۱۷۱۳۵	۳۱۳۳	۲۰۰۰۱	۳۴۶۵	۵ تا کمتر از ۷/۵ هکتار
۱۳۱۳	۴۳۳	۹۰۹۷	۱۱۷۷	۱۰۴۱۱	۱۲۶۰	۷/۵ تا کمتر از ۱۰ هکتار
۱۷۵۹	۷۰۳	۲۹۳۳۸	۲۷۷۱	۳۱۰۹۷	۲۸۳۵	۱۰ تا کمتر از ۱۵ هکتار
۸۸۰	۳۷۱	۲۵۴۷۴	۱۶۶۱	۲۶۳۵۵	۱۶۷۳	۱۵ تا کمتر از ۲۰ هکتار
۲۴۴۳	۸۸۳	۱۰۱۷۳۹	۳۷۸۷	۱۰۴۱۸۲	۳۸۰۵	جمع ۲۰ تا کمتر از ۵۰ هکتار
۸۴۱	۳۶۰	۳۳۴۲۵	۱۶۶۱	۳۴۲۶۶	۱۶۶۹	۲۰ تا کمتر از ۲۵ هکتار
۹۲۴	۳۳۵	۳۸۹۷۶	۱۳۸۰	۳۹۹۰۱	۱۳۸۶	۲۵ تا کمتر از ۳۵ هکتار
۶۷۸	۱۸۸	۲۹۳۳۸	۷۴۶	۳۰۰۱۶	۷۴۹	۳۵ تا کمتر از ۵۰ هکتار
۱۶۷۳	۲۷۴	۸۸۰۴۰	۱۰۷۶	۸۹۷۱۲	۱۰۷۸	جمع ۵۰ هکتار و بیش‌تر
۱۰۷۷	۲۰۴	۵۰۰۲۸	۸۳۵	۵۱۱۰۵	۸۳۵	۵۰ تا کمتر از ۱۰۰ هکتار
۵۱۴	۵۵	۲۴۳۲۴	۲۰۲	۲۴۸۳۷	۲۰۴	۱۰۰ تا کمتر از ۲۰۰ هکتار
۸۰	۱۳	۹۵۵۴	۳۷	۹۶۳۳	۳۷	۲۰۰ تا کمتر از ۵۰۰ هکتار
//	۲	۱۶۳۰	۲	۱۶۳۰	۲	۵۰۰ تا کمتر از ۱۰۰۰ هکتار
.	۱۰۰۰ تا کمتر از ۲۰۰۰ هکتار
۲	۱	۲۵۰۵	۱	۲۵۰۶	۱	۲۰۰۰ هکتار و بیش‌تر

۱۰- تعداد و مساحت بهره‌برداری‌های با زمین بر حسب سن بهره‌بردار (بهره‌برداری - هکتار)

باغ و قلمستان		اراضی زراعی		کل		سن بهره‌بردار
مساحت	تعداد	مساحت	تعداد	مساحت	تعداد	
۲۳۳۴۷	۱۶۰۳۵	۲۸۴۴۴۹	۱۹۷۷۷	۳۰۷۷۹۶	۳۰۹۵۷	جمع
۹	۶	۲۰	۲	۲۹	۷	کمتر از ۱۵ ساله
۲۹	۱۳	۲۰۱	۱۵	۲۳۰	۲۵	۱۵-۱۹ ساله
۱۰۷	۸۲	۱۵۲۹	۱۶۶	۱۶۳۶	۲۲۴	۲۰-۲۴ ساله
۴۹۲	۳۵۴	۶۴۷۵	۶۵۴	۶۹۶۷	۹۰۳	۲۵-۲۹ ساله
۸۱۰	۷۳۷	۱۴۳۸۴	۱۲۶۵	۱۵۲۶۴	۱۷۷۵	۳۰-۳۴ ساله
۱۳۳۸	۱۰۰۷	۲۱۴۵۷	۱۶۰۵	۲۲۷۹۵	۲۳۲۹	۳۵-۳۹ ساله
۲۲۵۹	۱۵۲۳	۲۶۰۴۲	۲۰۱۶	۲۸۳۰۱	۳۰۹۱	۴۰-۴۴ ساله
۳۰۲۳	۱۹۷۸	۴۳۴۸۸	۲۷۱۰	۴۶۵۱۱	۴۱۶۰	۴۵-۴۹ ساله
۳۳۸۳	۲۲۴۹	۴۳۱۶۸	۲۷۳۶	۴۶۵۵۰	۴۳۱۹	۵۰-۵۴ ساله
۳۲۶۸	۲۲۴۳	۳۸۲۳۱	۲۵۰۴	۴۱۴۹۸	۴۱۱۲	۵۵-۵۹ ساله
۳۴۴۳	۲۲۶۶	۳۴۰۳۰	۲۳۶۹	۳۷۴۷۳	۳۹۴۵	۶۰-۶۴ ساله
۱۶۸۴	۱۰۹۷	۱۷۴۱۰	۱۲۲۴	۱۹۰۹۴	۱۹۵۹	۶۵-۶۹ ساله
۱۶۲۷	۱۰۹۲	۱۷۸۴۱	۱۱۲۰	۱۹۴۶۸	۱۸۳۲	۷۰-۷۴ ساله
۸۵۹	۶۵۲	۹۰۸۷	۶۵۹	۹۹۴۶	۱۰۶۰	۷۵-۷۹ ساله
۹۴۵	۷۳۶	۱۱۰۸۸	۷۳۳	۱۲۰۳۴	۱۲۱۶	۸۰ ساله و بیش‌تر

۱۱- تعداد و مساحت بهره‌برداری‌های با زمین آبی بر حسب شهرستان (بهره‌برداری - هکتار)

باغ و قلمستان آبی		اراضی زراعی آبی		کل		شهرستان
مساحت	تعداد	مساحت	تعداد	مساحت	تعداد	
۲۱۵۵۵	۱۳۳۴۷	۵۴۶۲۸	۶۵۷۹	۷۶۱۸۳	۱۸۳۱۷	بوئسهر
۵۳۵	۳۴۱	۴۰۸۸	۲۳۴	۴۶۲۳	۴۹۲	بوشهر
۱۷۳۳	۱۵۹۴	۳۲۸۹	۱۰۹۶	۵۰۲۲	۲۴۳۸	تنگستان
۲۰۹۴	۱۳۴۴	۱۰۲۶	۳۵۲	۳۱۲۰	۱۵۱۹	جم
۱۵۴۴۹	۹۱۰۹	۱۷۵۳۹	۱۸۵۸	۳۲۹۸۹	۱۰۲۳۴	دشتستان
۷۴۵	۴۹۱	۱۱۴۱۸	۱۲۸۷	۱۲۱۶۳	۱۵۷۵	دشتی
۳۳۶	۹۵	۱۳۷۹۶	۱۳۶۲	۱۴۱۳۱	۱۳۸۶	دیر
۲۴	۵۳	⊙	۱	۲۴	۵۴	دیلیم
۳۰۷	۱۲۴	۳۳۲	۸۶	۶۳۹	۱۷۹	عسلویه
۷۱	۵۰	۱۰۸۰	۲۲۲	۱۱۵۱	۲۳۶	کنگان
۲۶۲	۱۴۷	۲۰۵۹	۸۲	۲۳۲۰	۲۰۵	گناوه

۱۲- تعداد و مساحت بهره‌برداری‌های با زمین دیم بر حسب شهرستان (بهره‌برداری - هکتار)

باغ و قلمستان دیم		اراضی زراعی دیم		کل		شهرستان
مساحت	تعداد	مساحت	تعداد	مساحت	تعداد	
۲۰۸۰	۲۷۵۹	۲۳۰۲۱۵	۱۴۳۷۹	۲۳۲۲۹۵	۱۵۳۹۴	بوئسهر
۴۴	۳۴	۱۹۱۴۷	۱۱۰۳	۱۹۱۹۱	۱۱۱۵	بوشهر
۲۳۴	۵۷۳	۶۹۵۷	۱۱۱۵	۷۱۹۱	۱۴۶۹	تنگستان
۱۸	۳۸	۶۰۵	۱۵۵	۶۲۳	۱۷۱	جم
۲۱	۳۷	۵۳۰۱۶	۴۷۲۱	۵۳۰۳۷	۴۷۳۰	دشتستان
۲۰۴	۹۰۵	۵۱۶۷۲	۲۴۳۹	۵۱۸۷۷	۲۷۰۵	دشتی
۴۳۲	۲۳۱	۳۲۸۲۴	۱۲۸۴	۳۳۲۵۶	۱۳۰۰	دیر
۱۱۷	۷۳	۱۹۸۸۷	۸۴۳	۲۰۰۰۴	۸۵۵	دیلیم
۱۸۲	۹۰	⊙	۲	۱۸۵	۹۲	عسلویه
۰	۰	۸۰۶	۹۸	۸۰۶	۹۸	کنگان
۸۲۷	۷۷۸	۴۵۲۹۸	۲۶۱۹	۴۶۱۲۴	۲۸۵۹	گناوه

۱۳- تعداد و مساحت بهره‌برداری‌های دارای اراضی زراعی بر حسب شهرستان (بهره‌برداری - هکتار)

آیش		زیر کشت		کل		شهرستان
مساحت	تعداد	مساحت	تعداد	مساحت	تعداد	
۱۳۵۰۳	۱۵۱۴	۲۷۱۳۴۰	۱۹۳۴۹	۲۸۴۱۴۳	۱۹۷۹۱	بوشهر
۷۹۶	۴۱	۲۲۴۴۰	۱۲۱۶	۲۳۲۳۵	۱۲۲۳	بوشهر
۱۵۷۵	۳۳۸	۸۶۷۱	۱۸۵۱	۱۰۲۴۶	۱۹۱۸	تنگستان
⊙	۱	۱۶۲۹	۴۹۱	۱۶۳۱	۴۹۱	جم
۳۲۴۱	۵۶۸	۶۷۳۱۴	۵۹۹۰	۷۰۵۵۵	۶۲۳۳	دشتستان
۷۰۸۴	۴۹۱	۵۶۰۰۷	۳۵۱۱	۶۳۰۹۱	۳۶۱۵	دشتی
۰	۰	۴۶۶۲۰	۲۳۹۵	۴۶۶۲۰	۲۳۹۵	دیر
۶۳۰	۶۲	۱۹۲۵۸	۸۲۴	۱۹۸۸۷	۸۴۳	دیلم
۰	۰	۳۳۵	۸۱	۳۳۵	۸۱	عسلویه
۸۱	۸	۱۸۰۶	۲۹۳	۱۸۸۷	۲۹۵	کنگان
۹۵	۵	۴۷۲۶۱	۲۶۹۰	۴۷۳۵۶	۲۶۹۰	گناوه

۱۴- تعداد و مساحت بهره‌برداری‌های دارای اراضی زراعی بر حسب وسعت اراضی کشاورزی (بهره‌برداری - هکتار)

آیش		زیر کشت		کل		وسعت اراضی کشاورزی
مساحت	تعداد	مساحت	تعداد	مساحت	تعداد	
۱۳۵۰۳	۱۵۱۴	۲۷۱۳۴۰	۱۹۳۴۹	۲۸۴۸۴۳	۱۹۷۹۱	جمع
۱۳	۴۴	۱۹۴	۵۵۰	۲۰۷	۵۸۴	جمع کمتر از ۱ هکتار
//	۵	۳	۵۴	۳	۵۷	کمتر از ۰/۱ هکتار
۱	۸	۷	۶۵	۷	۷۱	۰/۱ تا کمتر از ۰/۲ هکتار
۳	۹	۴۰	۱۴۹	۴۳	۱۵۷	۰/۲ تا کمتر از ۰/۵ هکتار
۱۰	۲۲	۱۴۵	۲۸۲	۱۵۴	۲۹۹	۰/۵ تا کمتر از ۱ هکتار
۶۳۴	۳۵۸	۱۳۱۷۸	۵۴۱۸	۱۳۸۱۱	۵۶۰۲	جمع ۱ تا کمتر از ۵ هکتار
۶۶	۷۱	۱۱۷۶	۱۱۳۵	۱۲۴۲	۱۱۹۲	۱ تا کمتر از ۲ هکتار
۱۲۱	۷۶	۲۹۷۴	۱۵۳۳	۳۰۹۵	۱۵۸۵	۲ تا کمتر از ۳ هکتار
۱۹۲	۱۰۰	۳۹۹۸	۱۴۰۳	۴۱۹۰	۱۴۴۳	۳ تا کمتر از ۴ هکتار
۲۵۵	۱۱۱	۵۰۳۰	۱۳۴۷	۵۲۸۵	۱۳۸۲	۴ تا کمتر از ۵ هکتار
۳۵۵۸	۷۰۰	۷۷۴۸۷	۸۵۷۵	۸۱۰۴۵	۸۷۴۲	جمع ۵ تا کمتر از ۲۰ هکتار
۸۰۸	۲۴۰	۱۶۳۲۷	۳۰۵۲	۱۷۱۳۵	۳۱۳۳	۵ تا کمتر از ۷/۵ هکتار
۴۵۰	۱۱۷	۸۶۴۷	۱۱۵۴	۹۰۹۷	۱۱۷۷	۷/۵ تا کمتر از ۱۰ هکتار
۱۱۷۰	۲۰۳	۲۸۱۶۹	۲۷۳۵	۲۹۳۳۸	۲۷۷۱	۱۰ تا کمتر از ۱۵ هکتار
۱۱۳۰	۱۴۰	۲۴۳۴۴	۱۶۳۴	۲۵۴۷۴	۱۶۶۱	۱۵ تا کمتر از ۲۰ هکتار
۴۴۹۱	۳۱۱	۹۷۲۴۸	۳۷۳۷	۱۰۱۷۳۹	۳۷۸۷	جمع ۲۰ تا کمتر از ۵۰ هکتار
۱۴۰۶	۱۳۱	۳۲۰۱۹	۱۶۳۸	۳۳۴۲۵	۱۶۶۱	۲۰ تا کمتر از ۲۵ هکتار
۱۵۸۴	۱۰۶	۳۷۳۹۲	۱۳۶۵	۳۸۹۷۶	۱۳۸۰	۲۵ تا کمتر از ۳۵ هکتار
۱۵۰۱	۷۴	۲۷۸۳۷	۷۳۴	۲۹۳۳۸	۷۴۶	۳۵ تا کمتر از ۵۰ هکتار
۴۸۰۷	۱۰۲	۸۳۲۳۳	۱۰۶۹	۸۸۰۴۰	۱۰۷۶	جمع ۵۰ هکتار و بیش‌تر
۲۴۶۳	۷۴	۴۷۵۶۵	۸۳۱	۵۰۰۲۸	۸۳۵	۵۰ تا کمتر از ۱۰۰ هکتار
۱۳۳۲	۲۲	۲۲۹۹۲	۱۹۹	۲۴۳۲۴	۲۰۲	۱۰۰ تا کمتر از ۲۰۰ هکتار
۱۰۱۲	۶	۸۵۴۲	۳۷	۹۵۵۴	۳۷	۲۰۰ تا کمتر از ۵۰۰ هکتار
.	.	۱۶۳۰	۲	۱۶۳۰	۲	۵۰۰ تا کمتر از ۱۰۰۰ هکتار
.	۱۰۰۰ تا کمتر از ۲۰۰۰ هکتار
.	.	۲۵۰۵	۱	۲۵۰۵	۱	۲۰۰۰ هکتار و بیش‌تر

۱۵- تعداد و مساحت بهره‌برداری‌های دارای اراضی زراعی بر حسب وسعت اراضی زراعی (بهره‌برداری - هکتار)

آیش		زیر کشت		کل		وسعت اراضی زراعی
مساحت	تعداد	مساحت	تعداد	مساحت	تعداد	
۱۳۵۰۳	۱۵۱۴	۲۷۱۳۴۰	۱۹۳۴۹	۲۸۴۸۴۳	۱۹۷۹۱	جمع
۱۹	۵۵	۲۲۴	۶۲۰	۲۴۳	۶۶۵	جمع کمتر از ۱ هکتار
//	۶	۴	۹۴	۵	۹۷	کمتر از ۰/۱ هکتار
۱	۸	۷	۶۲	۸	۶۹	۰/۱ تا کمتر از ۰/۲ هکتار
۳	۱۱	۴۷	۱۶۶	۵۱	۱۷۶	۰/۲ تا کمتر از ۰/۵ هکتار
۱۵	۳۰	۱۶۵	۲۹۹	۱۸۰	۳۲۴	۰/۵ تا کمتر از ۱ هکتار
۷۱۵	۳۸۱	۱۴۰۹۳	۵۶۵۳	۱۴۸۰۸	۵۸۴۵	جمع ۱ تا کمتر از ۵ هکتار
۸۳	۸۴	۱۳۱۹	۱۲۳۳	۱۴۰۲	۱۳۰۳	۱ تا کمتر از ۲ هکتار
۱۴۷	۸۵	۳۲۵۶	۱۶۲۵	۳۴۰۴	۱۶۸۱	۲ تا کمتر از ۳ هکتار
۲۱۴	۱۰۲	۴۳۱۵	۱۴۵۸	۴۵۳۰	۱۴۹۹	۳ تا کمتر از ۴ هکتار
۲۷۰	۱۱۰	۵۲۰۲	۱۳۳۷	۵۴۷۲	۱۳۶۲	۴ تا کمتر از ۵ هکتار
۳۵۴۵	۶۷۷	۷۷۵۸۴	۸۳۴۶	۸۱۱۲۸	۸۴۹۵	جمع ۵ تا کمتر از ۲۰ هکتار
۸۷۸	۲۴۷	۱۶۶۲۰	۲۹۹۷	۱۷۴۹۸	۳۰۷۵	۵ تا کمتر از ۷/۵ هکتار
۳۶۹	۹۴	۸۴۴۶	۱۰۶۳	۸۸۱۵	۱۰۷۷	۷/۵ تا کمتر از ۱۰ هکتار
۱۱۸۰	۲۰۲	۲۸۱۹۲	۲۶۸۴	۲۹۳۷۳	۲۷۱۴	۱۰ تا کمتر از ۱۵ هکتار
۱۱۱۷	۱۳۴	۲۴۳۲۵	۱۶۰۲	۲۵۴۴۲	۱۶۳۰	۱۵ تا کمتر از ۲۰ هکتار
۴۵۰۱	۳۰۵	۹۷۲۷۲	۳۶۹۵	۱۰۱۷۷۳	۳۷۴۳	جمع ۲۰ تا کمتر از ۵۰ هکتار
۱۴۳۷	۱۲۸	۳۱۹۵۵	۱۶۲۱	۳۳۳۹۳	۱۶۴۳	۲۰ تا کمتر از ۲۵ هکتار
۱۵۶۳	۱۰۶	۳۷۵۶۱	۱۳۵۵	۳۹۱۲۴	۱۳۶۹	۲۵ تا کمتر از ۳۵ هکتار
۱۵۰۱	۷۱	۲۷۷۵۶	۷۱۹	۲۹۲۵۷	۷۳۱	۳۵ تا کمتر از ۵۰ هکتار
۴۷۲۴	۹۷	۸۲۱۶۷	۱۰۳۵	۸۶۸۹۱	۱۰۴۲	جمع ۵۰ هکتار و بیش‌تر
۲۴۵۳	۷۲	۴۶۶۱۱	۸۰۰	۴۹۰۶۴	۸۰۵	۵۰ تا کمتر از ۱۰۰ هکتار
۱۲۵۹	۱۹	۲۲۸۱۰	۱۹۵	۲۴۱۳۹	۱۹۸	۱۰۰ تا کمتر از ۲۰۰ هکتار
۱۰۱۲	۶	۸۵۴۲	۳۷	۹۵۵۴	۳۷	۲۰۰ تا کمتر از ۵۰۰ هکتار
۰	۰	۱۶۳۰	۲	۱۶۳۰	۲	۵۰۰ تا کمتر از ۱۰۰۰ هکتار
۰	۰	۰	۰	۰	۰	۱۰۰۰ تا کمتر از ۲۰۰۰ هکتار
۰	۰	۲۵۰۵	۱	۲۵۰۵	۱	۲۰۰۰ هکتار و بیش‌تر

۱۶- تعداد و مساحت بهره‌برداری‌های دارای اراضی زراعی بر حسب سن بهره‌بردار (بهره‌برداری - هکتار)

آیش		زیر کشت		کل		سن بهره‌بردار
مساحت	تعداد	مساحت	تعداد	مساحت	تعداد	
۱۳۳۵۳	۱۵۱۰	۲۷۱۰۹۶	۱۹۳۳۶	۲۸۴۴۴۹	۱۹۱۷۷۷	جمع
۰	۰	۲۰	۲	۲۰	۲	کمتر از ۱۵ ساله
۱	۱	۲۰۰	۱۵	۲۰۱	۱۵	۱۵-۱۹ ساله
۸۲	۱۱	۱۴۴۷	۱۶۳	۱۵۲۹	۱۶۶	۲۰-۲۴ ساله
۳۰۸	۵۰	۶۱۶۷	۶۴۰	۶۴۷۵	۶۵۴	۲۵-۲۹ ساله
۹۸۶	۸۲	۱۳۳۹۸	۱۲۳۷	۱۴۳۸۴	۱۲۶۵	۳۰-۳۴ ساله
۹۵۰	۱۱۱	۲۰۵۰۷	۱۵۶۵	۲۱۴۵۷	۱۶۰۵	۳۵-۳۹ ساله
۱۲۲۰	۱۶۶	۲۴۸۲۲	۱۹۶۲	۲۶۰۴۲	۲۰۱۶	۴۰-۴۴ ساله
۱۴۴۶	۱۷۸	۴۲۰۴۱	۲۶۶۱	۴۳۴۸۸	۲۷۱۰	۴۵-۴۹ ساله
۱۵۸۶	۱۸۹	۴۱۵۸۲	۲۶۸۶	۴۳۱۶۸	۲۷۳۶	۵۰-۵۴ ساله
۱۹۴۹	۱۹۹	۳۶۲۸۱	۲۴۴۸	۳۸۲۳۱	۲۵۰۴	۵۵-۵۹ ساله
۱۸۲۳	۲۰۴	۳۲۲۰۷	۲۳۲۰	۳۴۰۳۰	۲۳۶۹	۶۰-۶۴ ساله
۸۳۰	۹۸	۱۶۵۸۰	۱۱۸۵	۱۷۴۱۰	۱۲۲۴	۶۵-۶۹ ساله
۹۷۲	۹۳	۱۶۸۶۹	۱۱۰۰	۱۷۸۴۱	۱۱۲۰	۷۰-۷۴ ساله
۵۱۶	۵۸	۸۵۷۲	۶۴۴	۹۰۸۷	۶۵۹	۷۵-۷۹ ساله
۶۸۶	۶۹	۱۰۴۰۲	۷۰۹	۱۱۰۸۸	۷۳۳	۸۰ ساله و بیش‌تر

۱۷- تعداد و مساحت بهره‌برداری‌های دارای اراضی زراعی آبی بر حسب شهرستان (بهره‌برداری - هکتار)

شهرستان	کل		زیر کشت		آیش	
	تعداد	مساحت	تعداد	مساحت	تعداد	مساحت
بوشهر	۶۵۷۹	۵۴۶۲۸	۶۴۷۵	۵۰۸۰۰	۶۳۲	۳۸۲۷
بوشهر	۲۳۴	۴۰۸۸	۲۳۴	۴۰۶۸	۵	۲۰
تنگستان	۱۰۹۶	۳۲۸۹	۱۰۸۸	۲۹۰۵	۱۵۲	۳۸۴
جم	۳۵۲	۱۰۲۶	۳۵۲	۱۰۲۶	۰	۰
دشتستان	۱۸۵۸	۱۷۵۳۹	۱۷۹۳	۱۶۱۶۱	۲۳۸	۱۳۷۹
دشتی	۱۲۸۷	۱۱۴۱۸	۱۲۵۶	۹۳۹۰	۲۳۴	۲۰۲۸
دیر	۱۳۶۲	۱۳۷۹۶	۱۳۶۲	۱۳۷۹۶	۰	۰
دیلم	۱	۱	۱	۱	۰	۰
عسلویه	۸۶	۳۳۲	۸۶	۳۳۲	۰	۰
کنگان	۲۲۲	۱۰۸۰	۲۲۱	۱۰۶۴	۴	۱۷
گناوه	۸۲	۲۰۵۹	۸۲	۲۰۵۹	۰	۰

۱۸- تعداد و مساحت اراضی زراعی بهره‌برداری‌ها به تفکیک آبی و دیم بر حسب شهرستان (بهره‌برداری - هکتار)

شهرستان	جمع		فقط آبی	
	تعداد	مساحت	تعداد	مساحت
بوشهر	۱۹۷۹۱	۲۸۴۸۴۳	۵۴۱۲	۴۳۲۱۸
بوشهر	۱۲۲۳	۲۳۲۳۵	۱۲۱	۲۵۰۶
تنگستان	۱۹۱۸	۱۰۲۴۶	۸۰۳	۲۱۲۸
جم	۴۹۱	۱۶۳۱	۳۳۶	۸۹۹
دشتستان	۶۲۳۳	۷۰۵۵۵	۱۵۱۲	۱۲۳۲۸
دشتی	۳۶۱۵	۶۳۰۹۱	۱۱۷۶	۱۰۱۶۴
دیر	۲۳۹۵	۴۶۶۲۰	۱۱۱۱	۱۰۹۴۵
دیلم	۸۴۳	۱۹۸۸۷	۰	۰
عسلویه	۸۸	۳۳۵	۸۶	۳۳۲
کنگان	۲۹۵	۱۸۸۷	۱۹۷	۹۰۷
گناوه	۲۶۹۰	۴۷۳۵۶	۷۱	۲۰۱۰

۱۸- تعداد و مساحت اراضی زراعی بهره‌برداری‌ها به تفکیک آبی و دیم بر حسب شهرستان (بهره‌برداری - هکتار) (دنباله)

شهرستان	فقط دیم		آبی و دیم توأم		
	تعداد	مساحت	تعداد	مساحت	
				جمع	آبی
بوئسهر	۱۳۲۱۲	۲۱۳۵۸۹	۱۱۶۷	۲۹۰۳۶	۱۶۶۲۶
بوئسهر	۹۸۹	۱۶۴۶۶	۱۱۳	۴۲۶۳	۲۶۸۰
تنگستان	۸۲۲	۵۰۷۳	۲۹۳	۳۰۴۵	۱۸۸۴
جم	۱۳۹	۴۵۹	۱۶	۲۷۳	۱۴۶
دشتستان	۴۳۷۵	۴۹۴۵۳	۳۴۶	۸۷۷۴	۳۵۶۲
دشتی	۲۳۲۹	۴۹۴۱۱	۱۱۰	۳۵۱۶	۲۲۶۱
دیر	۱۰۳۳	۲۷۱۷۳	۲۵۱	۸۵۰۲	۵۶۵۱
ديلم	۸۴۲	۱۹۸۴۲	۱	⊖	⊖
عسلوی	۲	⊖	۰	۰	۰
کنگان	۷۳	۵۷۵	۲۵	۴۰۵	۲۳۲
گناوه	۲۶۰۸	۴۵۱۳۴	۱۱	۲۱۳	۱۶۴

۱۹- تعداد و مساحت باغ و قلمستان بهره‌برداری‌ها بر حسب شهرستان (بهره‌برداری - هکتار)

شهرستان	کل		کاشت ساده		کاشت مخلوط	
	تعداد	مساحت	تعداد	مساحت	تعداد	مساحت
بوئسهر	۱۶۰۶۹	۲۳۶۳۵	۱۵۱۹۲	۲۲۶۹۴	۹۵۸	۹۴۱
بوئسهر	۳۷۲	۵۷۹	۲۲۲	۴۳۵	۱۶۴	۱۴۴
تنگستان	۲۱۵۳	۱۹۶۷	۱۹۱۴	۱۸۳۸	۲۵۸	۱۲۹
جم	۱۳۸۲	۲۱۱۲	۱۳۲۷	۲۰۳۲	۵۶	۷۹
دشتستان	۹۱۴۶	۱۵۴۷۱	۸۹۹۰	۱۵۱۲۷	۱۹۶	۳۴۴
دشتی	۱۳۸۷	۹۴۹	۱۳۰۰	۸۹۱	۹۰	۵۸
دیر	۳۲۱	۷۶۸	۳۱۲	۷۵۳	۹	۱۴
ديلم	۱۲۳	۱۴۱	۴۷	۱۰۶	۷۷	۳۵
عسلویه	۲۱۴	۴۸۹	۲۱۴	۴۸۹	۰	۰
کنگان	۵۰	۷۱	۳۶	۵۰	۱۳	۲۱
گناوه	۹۲۳	۱۰۸۸	۸۲۹	۹۷۱	۹۵	۱۱۷

۲۰- تعداد و مساحت باغ و قلمستان بهره‌برداری‌ها بر حسب وسعت اراضی کشاورزی (بهره‌برداری - هکتار)

کاشت مخلوط		کاشت ساده		کل		وسعت اراضی کشاورزی
مساحت	تعداد	مساحت	تعداد	مساحت	تعداد	
۹۴۱	۹۵۸	۲۲۶۹۴	۱۵۱۹۲	۲۳۶۳۵	۱۶۰۶۹	جمع
۵۳	۴۳۵	۱۸۶۵	۵۱۹۱	۱۹۱۸	۵۶۰۵	جمع کمتر از ۱ هکتار
۸	۳۰۷	۴۲	۱۱۵۳	۵۱	۱۴۵۰	کمتر از ۰/۱ هکتار
۳	۳۱	۵۲	۴۴۰	۵۵	۴۶۹	۰/۱ تا کمتر از ۰/۲ هکتار
۱۱	۴۲	۴۶۳	۱۵۳۸	۴۷۴	۱۵۷۷	۰/۲ تا کمتر از ۰/۵ هکتار
۳۰	۵۶	۱۳۰۸	۲۰۵۹	۱۳۳۸	۲۱۰۹	۰/۵ تا کمتر از ۱ هکتار
۲۱۶	۲۰۵	۱۰۵۶۸	۶۴۸۹	۱۰۷۸۳	۶۶۷۴	جمع ۱ تا کمتر از ۵ هکتار
۷۸	۸۷	۳۷۱۱	۳۲۰۰	۳۷۸۹	۳۲۷۶	۱ تا کمتر از ۲ هکتار
۷۲	۶۲	۳۰۲۰	۱۶۵۴	۳۰۹۲	۱۷۱۳	۲ تا کمتر از ۳ هکتار
۴۵	۳۶	۲۱۵۹	۹۶۸	۲۲۰۵	۱۰۰۰	۳ تا کمتر از ۴ هکتار
۲۰	۲۰	۱۶۷۷	۶۶۷	۱۶۹۷	۶۸۴	۴ تا کمتر از ۵ هکتار
۲۶۱	۱۸۸	۶۵۵۷	۲۴۷۰	۶۸۱۸	۲۶۳۴	جمع ۵ تا کمتر از ۲۰ هکتار
۹۴	۷۳	۲۷۷۱	۱۰۶۲	۲۸۶۵	۱۱۲۶	۵ تا کمتر از ۷/۵ هکتار
۶۶	۲۷	۱۲۴۸	۴۱۰	۱۳۱۳	۴۳۳	۷/۵ تا کمتر از ۱۰ هکتار
۴۶	۵۶	۱۷۱۳	۶۵۶	۱۷۵۹	۷۰۳	۱۰ تا کمتر از ۱۵ هکتار
۵۵	۳۲	۸۲۵	۳۴۲	۸۸۰	۳۷۱	۱۵ تا کمتر از ۲۰ هکتار
۱۶۸	۸۵	۲۲۷۵	۸۰۹	۲۴۴۳	۸۸۳	جمع ۲۰ تا کمتر از ۵۰ هکتار
۶۷	۳۳	۷۷۴	۳۳۲	۸۴۱	۳۶۰	۲۰ تا کمتر از ۲۵ هکتار
۵۱	۳۵	۸۷۴	۳۰۶	۹۲۴	۳۳۵	۲۵ تا کمتر از ۳۵ هکتار
۵۰	۱۸	۶۲۸	۱۷۲	۶۷۸	۱۸۸	۳۵ تا کمتر از ۵۰ هکتار
۲۴۴	۴۴	۱۴۲۹	۲۳۳	۱۶۷۳	۲۷۴	جمع ۵۰ هکتار و بیش‌تر
۶۷	۲۶	۱۰۱۱	۱۷۸	۱۰۷۷	۲۰۴	۵۰ تا کمتر از ۱۰۰ هکتار
۱۵۲	۱۴	۳۶۲	۴۴	۵۱۴	۵۵	۱۰۰ تا کمتر از ۲۰۰ هکتار
۲۵	۳	۵۵	۱۰	۸۰	۱۳	۲۰۰ تا کمتر از ۵۰۰ هکتار
//	۱	//	۱	//	۲	۵۰۰ تا کمتر از ۱۰۰۰ هکتار
۰	۰	۰	۰	۰	۰	۱۰۰۰ تا کمتر از ۲۰۰۰ هکتار
۰	۰	۲	۱	۲	۱	۲۰۰۰ هکتار و بیش‌تر

۲۱- تعداد و مساحت باغ و قلمستان بهره‌برداری‌ها بر حسب سن بهره‌بردار (بهره‌برداری - هکتار)

کاشت مخلوط		کاشت ساده		کل		سن بهره‌بردار
مساحت	تعداد	مساحت	تعداد	مساحت	تعداد	
۹۱۴	۹۴۹	۲۲۴۳۳	۱۵۱۶۷	۲۳۳۴۷	۱۶۰۳۵	جمع
۰	۰	۹	۶	۹	۶	کمتر از ۱۵ ساله
۰	۰	۲۹	۱۳	۲۹	۱۳	۱۵-۱۹ ساله
۷	۴	۱۰۰	۷۹	۱۰۷	۸۲	۲۰-۲۴ ساله
۳۶	۳۴	۴۵۶	۳۲۵	۴۹۲	۳۵۴	۲۵-۲۹ ساله
۲۳	۶۸	۸۵۷	۶۷۴	۸۸۰	۷۳۷	۳۰-۳۴ ساله
۶۱	۷۰	۱۲۷۷	۹۴۲	۱۳۳۸	۱۰۰۷	۳۵-۳۹ ساله
۸۶	۱۱۷	۲۱۷۳	۱۴۱۶	۲۲۵۹	۱۵۲۳	۴۰-۴۴ ساله
۱۰۰	۱۲۱	۲۹۲۳	۱۸۶۲	۳۰۲۳	۱۹۷۸	۴۵-۴۹ ساله
۱۱۸	۱۳۸	۳۲۶۴	۲۱۲۷	۳۳۸۳	۲۲۴۹	۵۰-۵۴ ساله
۸۱	۱۱۶	۳۱۸۷	۲۱۳۸	۳۲۶۸	۲۲۴۳	۵۵-۵۹ ساله
۱۳۶	۱۱۹	۳۳۰۷	۲۱۶۱	۳۴۴۳	۲۲۶۶	۶۰-۶۴ ساله
۱۵۰	۵۴	۱۵۳۴	۱۰۴۶	۱۶۸۴	۱۰۹۷	۶۵-۶۹ ساله
۳۳	۳۷	۱۵۹۴	۱۰۶۰	۱۶۲۷	۱۰۹۲	۷۰-۷۴ ساله
۵۶	۳۵	۸۰۳	۶۱۹	۸۵۹	۶۵۲	۷۵-۷۹ ساله
۲۶	۳۸	۹۲۰	۷۰۰	۹۴۵	۷۳۶	۸۰ ساله و بیش‌تر

۲۲- تعداد و مساحت باغ و قلمستان بهره‌برداری‌ها بر حسب وسعت اراضی باغ و قلمستان (بهره‌برداری - هکتار)

کاشت مخلوط		کاشت ساده		کل		وسعت اراضی باغ و قلمستان
مساحت	تعداد	مساحت	تعداد	مساحت	تعداد	
۹۴۱	۹۵۸	۲۲۶۹۴	۱۵۱۹۲	۲۳۶۳۵	۱۶۰۶۹	جمع
۷۸	۶۷۹	۲۳۰۳	۷۳۱۹	۲۳۸۱	۷۹۶۶	جمع کمتر از ۱ هکتار
۱۳	۴۸۵	۸۶	۲۲۸۴	۱۰۰	۲۷۵۵	کمتر از ۰/۱ هکتار
۵	۴۸	۸۲	۶۷۴	۸۷	۷۱۸	۰/۱ تا کمتر از ۰/۲ هکتار
۱۹	۷۴	۵۹۴	۱۹۶۹	۶۱۳	۲۰۳۷	۰/۲ تا کمتر از ۰/۵ هکتار
۴۰	۷۳	۱۵۴۲	۲۳۹۲	۱۵۸۲	۲۴۵۷	۰/۵ تا کمتر از ۱ هکتار
۳۷۱	۲۳۱	۱۳۴۱۸	۷۰۸۰	۱۳۷۸۹	۷۲۷۷	جمع ۱ تا کمتر از ۵ هکتار
۱۱۰	۱۱۳	۴۷۴۶	۳۹۲۷	۴۸۵۶	۴۰۲۳	۱ تا کمتر از ۲ هکتار
۱۳۳	۷۵	۴۰۱۴	۱۸۴۲	۴۱۴۷	۱۹۰۶	۲ تا کمتر از ۳ هکتار
۱۲۹	۴۳	۴۶۵۸	۱۳۱۱	۴۷۸۶	۱۳۴۸	۳ تا کمتر از ۵ هکتار
۴۹۳	۴۷	۶۹۷۲	۷۹۲	۷۴۶۵	۸۲۶	جمع ۵ هکتار و بیش‌تر
۱۶۳	۳۵	۳۸۶۱	۶۱۵	۴۰۲۴	۶۳۸	۵ تا کمتر از ۱۰ هکتار
۳۲	۳	۱۶۶۸	۱۳۶	۱۷۰۰	۱۳۹	۱۰ تا کمتر از ۲۰ هکتار
۱۴۸	۷	۹۰۵	۳۳	۱۰۵۳	۴۰	۲۰ تا کمتر از ۵۰ هکتار
۱۵۰	۲	۵۳۹	۸	۶۸۹	۹	۵۰ هکتار و بیش‌تر

۲۳- تعداد و مساحت باغ و قلمستان آبی بهره‌برداری‌ها بر حسب شهرستان (بهره‌برداری - هکتار)

شهرستان	کل		کاشت ساده		کاشت مخلوط	
	تعداد	مساحت	تعداد	مساحت	تعداد	مساحت
بوشهر	۱۳۳۴۷	۲۱۵۵۵	۱۲۵۴۲	۲۰۶۶۵	۱۷۰	۱۹۱
بوشهر	۳۴۱	۵۳۵	۲۰۰	۳۹۹	۱۵۴	۱۳۶
تنگستان	۱۵۹۴	۱۷۳۳	۱۳۴۵	۱۶۰۴	۲۵۶	۱۲۹
جم	۱۳۴۴	۲۰۹۴	۱۲۸۹	۲۰۱۵	۵۶	۷۹
دشتستان	۹۱۰۹	۱۵۴۴۹	۸۹۵۴	۱۵۱۱۰	۱۹۵	۳۴۰
دشتی	۴۹۱	۷۴۵	۴۲۳	۶۹۰	۷۰	۵۵
دیر	۹۵	۳۳۶	۸۶	۳۲۱	۹	۱۴
دیلم	۵۳	۲۴	۷	۱	۴۶	۲۳
عسلویه	۱۲۴	۳۰۷	۱۲۴	۳۰۷	۰	۰
کنگان	۵۰	۷۱	۳۶	۵۰	۱۳	۲۱
گناوه	۱۴۷	۲۶۲	۷۶	۱۶۷	۷۱	۹۴

۲۴- تعداد و مساحت باغ و قلمستان دیم بهره‌برداری‌ها بر حسب شهرستان (بهره‌برداری - هکتار)

شهرستان	کل		کاشت ساده		کاشت مخلوط	
	تعداد	مساحت	تعداد	مساحت	تعداد	مساحت
بوشهر	۲۷۵۹	۲۰۸۰	۲۶۶۹	۲۰۲۹	۹۰	۵۰
بوشهر	۳۴	۴۴	۲۳	۳۶	۱۱	۸
تنگستان	۵۷۳	۲۳۴	۵۷۱	۲۳۴	۲	⊙
جم	۳۸	۱۸	۳۸	۱۸	۰	۰
دشتستان	۳۷	۲۱	۳۶	۱۷	۱	⊙
دشتی	۹۰۵	۲۰۴	۸۸۵	۲۰۱	۲۰	۳
دیر	۲۳۱	۴۳۲	۲۳۱	۴۳۲	۰	۰
دیلم	۷۳	۱۱۷	۴۱	۱۰۵	۳۲	۱۲
عسلویه	۹۰	۱۸۲	۹۰	۱۸۲	۰	۰
کنگان	۰	۰	۰	۰	۰	۰
گناوه	۷۷۸	۸۲۷	۷۵۴	۸۰۴	۲۴	۲۲

۲۵- تعداد و مساحت باغ و قلمستان بهره‌برداری‌ها به تفکیک آبی و دیم بر حسب شهرستان (بهره‌برداری - هکتار)

شهرستان	جمع		فقط آبی	
	تعداد	مساحت	تعداد	مساحت
بوئسهر	۱۶۰۶۹	۲۳۶۳۵	۱۳۳۱۰	۲۱۴۹۷
بوئسهر	۳۷۲	۵۷۹	۳۳۸	۵۳۳
تنگستان	۲۱۵۳	۱۹۶۷	۱۵۸۰	۱۷۳۲
جم	۱۳۸۲	۲۱۱۲	۱۳۴۴	۲۰۹۴
دشتستان	۹۱۴۶	۱۵۴۷۱	۹۱۰۹	۱۵۴۴۹
دشتی	۱۳۸۷	۹۴۹	۴۸۲	۷۴۰
دیر	۳۲۱	۷۶۸	۹۰	۲۸۷
ديلم	۱۲۳	۱۴۱	۵۰	۲۳
عسلویه	۲۱۴	۴۸۹	۱۲۳	۳۰۶
کنگان	۵۰	۷۱	۵۰	۷۱
گناوه	۹۲۳	۱۰۸۸	۱۴۵	۲۶۲

۲۵- تعداد و مساحت باغ و قلمستان بهره‌برداری‌ها به تفکیک آبی و دیم بر حسب شهرستان (بهره‌برداری - هکتار) (دنباله)

شهرستان	فقط دیم		آبی و دیم توأم		
	تعداد	مساحت	مساحت		
			تعداد	آبی	دیم
بوئسهر	۲۷۲۲	۲۰۴۴	۳۸	۹۴	۳۶
بوئسهر	۳۱	۳۹	۳	۷	۵
تنگستان	۵۵۹	۲۳۲	۱۴	۳	۲
جم	۳۸	۱۸	۰	۰	۰
دشتستان	۳۷	۲۱	۰	۰	۰
دشتی	۸۹۵	۱۹۹	۱۰	۱۰	۵
دیر	۲۲۶	۴۱۶	۵	۶۵	۱۶
ديلم	۷۰	۱۱۵	۳	۳	۲
عسلویه	۸۹	۱۸۰	۱	۰	۰
کنگان	۰	۰	۰	۰	۰
گناوه	۷۷۶	۸۲۴	۲	۰	۰

فصل سوم

زراعت

(محصولات سالانه در فضای باز)

۲۶- تعداد بهره‌برداری و سطح کاشت محصولات گندم، جو، برنج (شلتوک) و سایر محصولات سالانه در فضای باز بهره‌برداری‌های کشاورزی (بهره‌برداری - هکتار)

نام محصول	کل		آبی		دیم	
	تعداد	سطح کاشت	تعداد	سطح کاشت	تعداد	سطح کاشت
جمع	xx	۲۷۴۲۲۱	xx	۵۳۲۰۲	xx	۲۲۱۰۱۹
گندم	۱۳۳۷۰	۲۰۱۸۱۵	۱۵۵۸	۱۵۵۴۱	۱۲۰۱۱	۱۸۶۲۷۵
جو	۵۹۸۸	۳۶۲۸۵	۳۰۹	۱۶۸۸	۵۷۱۵	۳۴۵۹۸
برنج (شلتوک)	۰	۰	۰	۰	۰	۰
سایر محصولات سالانه	۵۵۷۵	۳۶۱۲۰	۵۵۵۵	۳۵۹۷۳	۲۵	۱۴۷

۲۷- تعداد بهره‌برداری و سطح کاشت گندم در فضای باز بر حسب شهرستان (بهره‌برداری - هکتار)

شهرستان	کل		آبی		دیم	
	تعداد	سطح کاشت	تعداد	سطح کاشت	تعداد	سطح کاشت
بوئسهر	۱۳۳۷۰	۲۰۱۸۱۵	۱۵۵۸	۱۵۵۴۱	۱۲۰۱۱	۱۸۶۲۷۵
بوئسهر	۹۴۲	۱۵۶۰۷	۱۷۷	۳۷۱۹	۸۴۸	۱۱۸۸۸
تنگستان	۸۰۴	۳۹۲۸	۱۴۹	۵۳۱	۶۶۰	۳۳۹۷
جم	۱۱۵	۳۶۰	۲۶	۵۵	۸۹	۳۰۵
دشتستان	۴۲۵۷	۴۷۱۳۸	۸۵۳	۶۷۰۱	۳۴۸۵	۴۰۴۳۷
دشتی	۲۵۲۹	۴۷۱۷۰	۲۸۳	۳۰۲۳	۲۲۷۸	۴۴۱۴۷
دیر	۱۲۵۸	۲۹۴۵۱	۳	۳۴	۱۲۵۵	۲۹۴۱۷
دیلیم	۸۰۲	۱۶۶۰۴	۰	۰	۸۰۲	۱۶۶۰۴
عسلویه	۳	۴	۱	⊙	۲	⊙
کنگان	۸۹	۶۲۶	۱	⊙	۸۹	۶۲۴
گناوه	۲۵۷۰	۴۰۹۲۷	۶۶	۱۴۷۵	۲۵۰۴	۳۹۴۵۲

۲۸- تعداد بهره‌برداری و سطح کاشت گندم در فضای باز بر حسب وسعت اراضی کشاورزی
(بهره‌برداری - هکتار)

دیم		آبی		کل		وسعت اراضی کشاورزی
سطح کاشت	تعداد	سطح کاشت	تعداد	سطح کاشت	تعداد	
۱۸۶۳۷۵	۱۲۰۱۱	۱۵۵۴۱	۱۵۵۸	۲۰۱۸۱۵	۱۳۳۳۷۰	جمع
۲۲	۷۳	۶	۲۰	۲۸	۹۲	جمع کمتر از ۱ هکتار
۱	۱۱	//	۱	۱	۱۲	کمتر از ۰/۱ هکتار
۱	۹	//	۲	۱	۱۱	۰/۱ تا کمتر از ۰/۲ هکتار
۳	۱۶	۱	۲	۴	۱۸	۰/۲ تا کمتر از ۰/۵ هکتار
۱۷	۳۷	۵	۱۵	۲۳	۵۱	۰/۵ تا کمتر از ۱ هکتار
۴۹۳۸	۲۱۳۹	۵۸۸	۳۰۴	۵۵۲۶	۲۴۳۶	جمع ۱ تا کمتر از ۵ هکتار
۳۱۴	۳۲۵	۴۶	۵۵	۳۶۱	۳۷۹	۱ تا کمتر از ۲ هکتار
۹۹۶	۵۸۱	۱۰۱	۷۳	۱۰۹۷	۶۵۲	۲ تا کمتر از ۳ هکتار
۱۵۹۵	۶۱۳	۱۸۶	۸۶	۱۷۸۱	۶۹۷	۳ تا کمتر از ۴ هکتار
۲۰۳۲	۶۲۰	۲۵۵	۹۰	۲۲۸۷	۷۰۸	۴ تا کمتر از ۵ هکتار
۴۶۸۷۶	۵۶۳۲	۵۰۰۲	۷۸۴	۵۱۸۷۸	۶۳۴۹	جمع ۵ تا کمتر از ۲۰ هکتار
۸۵۶۰	۱۷۷۷	۹۸۰	۲۵۲	۹۵۴۱	۲۰۱۶	۵ تا کمتر از ۷/۵ هکتار
۴۵۴۸	۶۸۰	۵۷۴	۱۱۲	۵۱۲۲	۷۸۷	۷/۵ تا کمتر از ۱۰ هکتار
۱۷۷۳۵	۱۹۵۰	۱۶۷۹	۲۴۴	۱۹۴۱۴	۲۱۶۴	۱۰ تا کمتر از ۱۵ هکتار
۱۶۰۳۲	۱۲۲۴	۱۷۷۰	۱۷۶	۱۷۸۰۲	۱۳۸۱	۱۵ تا کمتر از ۲۰ هکتار
۷۲۳۶۰	۳۲۰۳	۴۸۸۹	۳۲۶	۷۷۲۴۸	۳۴۵۶	جمع ۲۰ تا کمتر از ۵۰ هکتار
۲۳۵۸۹	۱۳۸۹	۱۷۶۷	۱۴۲	۲۵۳۵۶	۱۵۰۵	۲۰ تا کمتر از ۲۵ هکتار
۲۸۵۶۴	۱۱۸۰	۱۷۱۰	۱۱۱	۳۰۲۷۴	۱۲۶۴	۲۵ تا کمتر از ۳۵ هکتار
۲۰۲۰۷	۶۳۴	۱۴۱۲	۷۳	۲۱۶۱۹	۶۸۶	۳۵ تا کمتر از ۵۰ هکتار
۶۲۰۸۰	۹۶۵	۵۰۵۶	۱۲۵	۶۷۱۳۶	۱۰۳۸	جمع ۵۰ هکتار و بیش تر
۳۵۸۹۲	۷۴۴	۳۰۹۴	۱۰۲	۳۸۹۸۶	۸۰۵	۵۰ تا کمتر از ۱۰۰ هکتار
۱۸۹۹۰	۱۸۸	۱۰۰۰	۱۷	۱۹۹۹۰	۱۹۶	۱۰۰ تا کمتر از ۲۰۰ هکتار
۵۹۴۴	۳۰	۸۳۲	۶	۶۷۷۶	۳۵	۲۰۰ تا کمتر از ۵۰۰ هکتار
۱۲۵۰	۲	۱۳۰	۱	۱۳۸۰	۲	۵۰۰ تا کمتر از ۱۰۰۰ هکتار
۰	۰	۰	۰	۰	۰	۱۰۰۰ تا کمتر از ۲۰۰۰ هکتار
۴	۱	۰	۰	۴	۱	۲۰۰۰ هکتار و بیش تر

۲۹- تعداد بهره‌برداری و سطح کاشت گندم در فضای باز بر حسب وسعت اراضی زراعی (بهره‌برداری - هکتار)

دیم		آبی		کل		وسعت اراضی زراعی
تعداد	سطح کاشت	تعداد	سطح کاشت	تعداد	سطح کاشت	
۱۸۶۲۷۵	۱۲۰۱۱	۱۵۵۴۱	۱۵۵۸	۲۰۱۸۱۵	۱۳۳۷۰	جمع
۱۵	۱	۰	۰	۱۵	۱	بدون زمین زراعی
۴۴	۸۲	۱۴	۳۵	۵۹	۱۱۶	جمع کمتر از ۱ هکتار
۲۱	۱۷	//	۴	۲۱	۲۱	کمتر از ۰/۱ هکتار
۱	۱۰	//	۱	۱	۱۱	۰/۱ تا کمتر از ۰/۲ هکتار
۳	۱۶	۴	۷	۷	۲۳	۰/۲ تا کمتر از ۰/۵ هکتار
۲۰	۴۰	۱۰	۲۳	۳۰	۶۲	۰/۵ تا کمتر از ۱ هکتار
۵۲۵۰	۲۲۴۴	۷۴۱	۳۵۶	۵۹۹۱	۲۵۹۳	جمع ۱ تا کمتر از ۵ هکتار
۳۴۵	۳۵۲	۸۱	۸۵	۴۲۷	۴۳۶	۱ تا کمتر از ۲ هکتار
۱۰۶۴	۶۰۹	۱۷۱	۱۰۰	۱۲۳۵	۷۰۷	۲ تا کمتر از ۳ هکتار
۱۷۵۸	۶۶۲	۲۲۲	۸۷	۱۹۸۰	۷۴۶	۳ تا کمتر از ۴ هکتار
۲۰۸۳	۶۲۱	۲۶۷	۸۵	۲۳۴۹	۷۰۵	۴ تا کمتر از ۵ هکتار
۴۶۹۲۶	۵۵۵۶	۵۱۵۰	۷۴۶	۵۲۰۷۷	۶۲۲۹	جمع ۵ تا کمتر از ۲۰ هکتار
۸۷۵۶	۱۷۸۳	۱۰۵۷	۲۴۲	۹۸۱۳	۲۰۱۲	۵ تا کمتر از ۷/۵ هکتار
۴۴۱۴	۶۲۸	۵۸۶	۱۰۱	۵۰۰۰	۷۲۳	۷/۵ تا کمتر از ۱۰ هکتار
۱۷۷۳۳	۱۹۳۵	۱۶۶۹	۲۳۲	۱۹۴۰۲	۲۱۳۱	۱۰ تا کمتر از ۱۵ هکتار
۱۶۰۲۴	۱۲۱۰	۱۸۳۸	۱۷۱	۱۷۸۶۲	۱۳۶۲	۱۵ تا کمتر از ۲۰ هکتار
۷۲۳۵۹	۳۱۸۳	۴۸۹۹	۳۰۸	۷۷۲۵۸	۳۴۲۴	جمع ۲۰ تا کمتر از ۵۰ هکتار
۲۳۵۸۷	۱۳۷۸	۱۵۸۶	۱۲۸	۲۵۱۷۳	۱۴۸۵	۲۰ تا کمتر از ۲۵ هکتار
۲۸۵۲۷	۱۱۷۲	۱۸۴۵	۱۱۱	۳۰۳۷۲	۱۲۵۷	۲۵ تا کمتر از ۳۵ هکتار
۲۰۲۴۵	۶۳۳	۱۴۶۹	۷۰	۲۱۷۱۳	۶۸۲	۳۵ تا کمتر از ۵۰ هکتار
۶۱۶۸۰	۹۴۶	۴۷۳۷	۱۱۳	۶۶۴۱۷	۱۰۰۸	جمع ۵۰ هکتار و بیش‌تر
۳۵۵۷۴	۷۲۹	۲۷۷۵	۸۹	۳۸۳۴۹	۷۷۸	۵۰ تا کمتر از ۱۰۰ هکتار
۱۸۹۰۸	۱۸۴	۱۰۰۰	۱۷	۱۹۹۰۸	۱۹۲	۱۰۰ تا کمتر از ۲۰۰ هکتار
۵۹۴۴	۳۰	۸۳۲	۶	۶۷۷۶	۳۵	۲۰۰ تا کمتر از ۵۰۰ هکتار
۱۲۵۰	۲	۱۳۰	۱	۱۳۸۰	۲	۵۰۰ تا کمتر از ۱۰۰۰ هکتار
۰	۰	۰	۰	۰	۰	۱۰۰۰ تا کمتر از ۲۰۰۰ هکتار
۴	۱	۰	۰	۴	۱	۲۰۰۰ هکتار و بیش‌تر

۳۰- تعداد بهره‌برداری و سطح کاشت گندم در فضای باز بر حسب سن بهره‌بردار
(بهره‌برداری - هکتار)

دیم		آبی		کل		سن بهره‌بردار
سطح کاشت	تعداد	سطح کاشت	تعداد	سطح کاشت	تعداد	
۱۸۶۲۶۷	۱۲۰۱۰	۱۵۳۹۶	۱۵۵۱	۲۰۱۶۶۲	۱۳۳۶۲	جمع
۲۰	۲	۰	۰	۲۰	۲	کمتر از ۱۵ ساله
۱۶۲	۷	۴	۱	۱۶۶	۸	۱۵-۱۹ ساله
۸۴۳	۵۵	۱۰۰	۸	۹۴۳	۶۱	۲۰-۲۴ ساله
۳۴۹۵	۲۸۰	۴۰۶	۵۱	۳۹۰۱	۳۲۵	۲۵-۲۹ ساله
۸۰۹۹	۵۸۷	۸۵۶	۹۷	۸۹۵۶	۶۷۰	۳۰-۳۴ ساله
۱۱۳۷۱	۸۰۹	۱۲۰۶	۱۲۵	۱۲۵۷۷	۹۱۸	۳۵-۳۹ ساله
۱۵۹۴۸	۱۰۹۲	۱۷۲۱	۱۷۴	۱۷۶۶۸	۱۲۴۴	۴۰-۴۴ ساله
۳۱۹۲۶	۱۷۷۰	۱۸۳۷	۱۸۲	۳۳۷۶۳	۱۹۳۲	۴۵-۴۹ ساله
۲۹۸۳۲	۱۷۱۲	۱۹۷۸	۲۲۰	۳۱۸۱۰	۱۹۰۶	۵۰-۵۴ ساله
۲۴۹۷۲	۱۶۲۷	۲۳۵۷	۱۸۱	۲۷۳۳۰	۱۷۸۷	۵۵-۵۹ ساله
۲۲۲۳۰	۱۵۱۹	۱۹۲۲	۲۱۱	۲۴۱۵۳	۱۷۰۱	۶۰-۶۴ ساله
۱۱۹۰۸	۸۱۸	۹۱۸	۱۰۰	۱۲۸۲۶	۹۰۵	۶۵-۶۹ ساله
۱۱۶۴۹	۷۶۹	۱۱۸۴	۱۰۴	۱۲۸۳۲	۸۵۴	۷۰-۷۴ ساله
۶۱۰۳	۴۵۲	۳۳۳	۴۵	۶۴۳۵	۴۸۹	۷۵-۷۹ ساله
۷۷۱۰	۵۱۲	۵۷۴	۵۲	۸۲۸۴	۵۶۰	۸۰ ساله و بیش‌تر

۳۱- تعداد بهره‌برداری و سطح کاشت جو در فضای باز بر حسب شهرستان (بهره‌برداری - هکتار)

شهرستان	کل		آبی		دیم	
	تعداد	سطح کاشت	تعداد	سطح کاشت	تعداد	سطح کاشت
بوشهر	۵۹۸۸	۳۶۲۸۵	۳۰۹	۱۶۸۸	۵۷۱۵	۳۴۵۹۸
بوشهر	۷۵۳	۶۶۳۶	۲۸	۱۳۴	۷۳۶	۶۵۰۳
تنگستان	۶۸۷	۲۵۱۱	۳۹	۱۰۰	۶۴۹	۲۴۱۱
جم	۱۴۸	۳۲۱	۱۶	۲۵	۱۳۲	۲۹۷
دشتستان	۲۱۰۷	۱۱۶۰۵	۱۵۵	۷۹۶	۱۹۷۵	۱۰۸۰۹
دشتی	۵۳۱	۲۶۶۰	۲۰	۹۱	۵۱۲	۲۵۶۹
دیر	۲۷۲	۳۳۸۹	۰	۰	۲۷۲	۳۳۸۹
دیلم	۴۶۹	۲۶۵۳	۰	۰	۴۶۹	۲۶۵۳
عسلویه	۰	۰	۰	۰	۰	۰
کنگان	۴۰	۱۱۸	۱	⊙	۳۹	۱۱۷
گناوه	۹۸۲	۶۳۹۳	۵۰	۵۴۲	۹۳۲	۵۸۵۱

۳۲- تعداد بهره‌برداری و سطح کاشت سایر محصولات سالانه در فضای باز بر حسب شهرستان (بهره‌برداری - هکتار)

شهرستان	کل		آبی		دیم	
	تعداد	سطح کاشت	تعداد	سطح کاشت	تعداد	سطح کاشت
بوشهر	۵۵۷۵	۳۶۱۲۰	۵۵۵۵	۳۵۹۷۳	۲۵	۱۴۷
بوشهر	۶۲	۲۲۵	۶۱	۲۲۱	۱	⊙
تنگستان	۹۷۰	۲۴۱۲	۹۶۷	۲۳۹۸	۴	۱۴
جم	۳۴۱	۹۵۳	۳۴۰	۹۵۰	۱	⊙
دشتستان	۱۴۰۴	۱۰۲۲۵	۱۳۹۶	۱۰۱۷۲	۹	۵۳
دشتی	۱۱۱۶	۶۹۹۱	۱۱۱۴	۶۹۴۸	۵	۴۳
دیر	۱۳۶۱	۱۳۸۰۰	۱۳۵۹	۱۳۷۷۷	۲	⊙
دیلم	۱	⊙	۱	⊙	۰	۰
عسلویه	۸۵	۳۹۴	۸۵	۳۹۴	۰	۰
کنگان	۲۲۳	۱۰۷۲	۲۲۲	۱۰۷۱	۱	⊙
گناوه	۱۳	۴۸	۱۱	۴۲	۲	⊙

۳۳- تعداد بهره‌برداری به تفکیک محصولات سالانه در فضای باز بر حسب شهرستان (بهره‌برداری)

شهرستان	ارزن			اسپرس، شبدر، خلر و ماشک			آفتابگردان آجیلی		
	کل	آبی	دیم	کل	آبی	دیم	کل	آبی	دیم
بوشهر	۰	۰	۰	۲	۲	۰	۲	۲	۰
بوشهر	۰	۰	۰	۰	۰	۰	۰	۰	۰
تنگستان	۰	۰	۰	۰	۰	۰	۰	۰	۰
چم	۰	۰	۰	۰	۰	۰	۰	۰	۰
دشتستان	۰	۰	۰	۲	۲	۰	۱	۱	۰
دشتی	۰	۰	۰	۰	۰	۰	۰	۰	۰
دیر	۰	۰	۰	۰	۰	۰	۰	۰	۰
دیلم	۰	۰	۰	۰	۰	۰	۰	۰	۰
عسلویه	۰	۰	۰	۰	۰	۰	۰	۰	۰
کنگان	۰	۰	۰	۰	۰	۰	۰	۰	۰
گناوه	۰	۰	۰	۰	۰	۰	۱	۱	۰

۳۳- تعداد بهره‌برداری به تفکیک محصولات سالانه در فضای باز بر حسب شهرستان (بهره‌برداری) (دنباله)

شهرستان	آفتابگردان روغنی			انواع لوبیا (دانه خشک)			انواع نخود (دانه خشک)		
	کل	آبی	دیم	کل	آبی	دیم	کل	آبی	دیم
بوشهر	۲	۲	۰	۶	۶	۰	۱	۱	۰
بوشهر	۰	۰	۰	۰	۰	۰	۰	۰	۰
تنگستان	۰	۰	۰	۰	۰	۰	۰	۰	۰
چم	۰	۰	۰	۵	۵	۰	۰	۰	۰
دشتستان	۱	۱	۰	۱	۱	۰	۱	۱	۰
دشتی	۰	۰	۰	۰	۰	۰	۰	۰	۰
دیر	۰	۰	۰	۰	۰	۰	۰	۰	۰
دیلم	۰	۰	۰	۰	۰	۰	۰	۰	۰
عسلویه	۰	۰	۰	۰	۰	۰	۰	۰	۰
کنگان	۰	۰	۰	۰	۰	۰	۰	۰	۰
گناوه	۱	۱	۰	۰	۰	۰	۰	۰	۰

۳۳- تعداد بهره‌برداری به تفکیک محصولات سالانه در فضای باز بر حسب شهرستان (بهره‌برداری)
(دنباله)

شهرستان	کنجد			گل رنگ			گوجه فرنگی		
	کل	آبی	دیم	کل	آبی	دیم	کل	آبی	دیم
بوشهر	۳۶۲	۳۶۰	۲	۱۳	۴	۱۰	۳۳۲۶	۳۳۲۲	۴
بوشهر	۱	۱	۰	۰	۰	۰	۴	۴	۰
تنگستان	۲۰	۲۰	۰	۲	۰	۲	۵۷	۵۶	۱
جم	۶	۵	۱	۰	۰	۰	۳۰۰	۳۰۰	۰
دشتستان	۲۶۶	۲۶۶	۰	۵	۱	۴	۳۵۴	۳۵۳	۱
دشتی	۶۲	۶۱	۱	۳	۲	۲	۹۶۵	۹۶۵	۰
دیر	۰	۰	۰	۱	۰	۱	۱۳۵۹	۱۳۵۹	۰
دیلم	۰	۰	۰	۰	۰	۰	۰	۰	۰
عسلویه	۰	۰	۰	۰	۰	۰	۷۷	۷۷	۰
کنگان	۰	۰	۰	۱	۱	۰	۲۰۹	۲۰۸	۱
گناوه	۸	۸	۰	۱	۰	۱	۱	۰	۱

۳۳- تعداد بهره‌برداری به تفکیک محصولات سالانه در فضای باز بر حسب شهرستان (بهره‌برداری)
(دنباله)

شهرستان	گیاهان سالانه زینتی			ماش			هندوانه		
	کل	آبی	دیم	کل	آبی	دیم	کل	آبی	دیم
بوشهر	۲	۲	۰	۰	۰	۰	۵۲۵	۵۲۳	۲
بوشهر	۰	۰	۰	۰	۰	۰	۷	۶	۱
تنگستان	۰	۰	۰	۰	۰	۰	۵۵	۵۵	۰
جم	۰	۰	۰	۰	۰	۰	۷	۷	۰
دشتستان	۲	۲	۰	۰	۰	۰	۳۸۲	۳۸۱	۱
دشتی	۰	۰	۰	۰	۰	۰	۶۴	۶۴	۰
دیر	۰	۰	۰	۰	۰	۰	۰	۰	۰
دیلم	۰	۰	۰	۰	۰	۰	۰	۰	۰
عسلویه	۰	۰	۰	۰	۰	۰	۰	۰	۰
کنگان	۰	۰	۰	۰	۰	۰	۰	۰	۰
گناوه	۰	۰	۰	۰	۰	۰	۱۰	۱۰	۰

۳۳- تعداد بهره‌برداری به تفکیک محصولات سالانه در فضای باز بر حسب شهرستان (بهره‌برداری)
(دنباله)

شهرستان	هندوانه آجیلی			هویج، ترب و شلغم			یونجه		
	کل	آبی	دیم	کل	آبی	دیم	کل	آبی	دیم
بوئشهر	۱	۱	۰	۱۳	۱۳	۰	۱۰۸	۱۰۸	۰
بو شهر	۰	۰	۰	۰	۰	۰	۱	۱	۰
تنگستان	۰	۰	۰	۱۰	۱۰	۰	۸	۸	۰
جم	۰	۰	۰	۰	۰	۰	۴	۴	۰
دشتستان	۰	۰	۰	۳	۳	۰	۷۶	۷۶	۰
دشتی	۰	۰	۰	۰	۰	۰	۸	۸	۰
دیر	۰	۰	۰	۰	۰	۰	۳	۳	۰
دیلم	۰	۰	۰	۰	۰	۰	۰	۰	۰
عسلویه	۰	۰	۰	۰	۰	۰	۷	۷	۰
کنگان	۰	۰	۰	۱	۱	۰	۱	۱	۰
گناوه	۱	۱	۰	۰	۰	۰	۰	۰	۰

۳۳- تعداد بهره‌برداری به تفکیک محصولات سالانه در فضای باز بر حسب شهرستان (بهره‌برداری)
(دنباله)

شهرستان	سایر سبزیجات			سایر گیاهان زراعی		
	کل	آبی	دیم	کل	آبی	دیم
بوئشهر	۱۳۳۹	۱۳۳۸	۱	۱۰۹	۱۰۸	۱
بو شهر	۵۵	۵۵	۰	۰	۰	۰
تنگستان	۵۸۰	۵۸۰	۰	۹	۹	۰
جم	۳۲	۳۲	۰	۳	۳	۰
دشتستان	۵۸۷	۵۸۷	۰	۸۳	۸۳	۰
دشتی	۳۷	۳۷	۰	۱۰	۱۰	۰
دیر	۰	۰	۰	۱	۰	۱
دیلم	۱	۱	۰	۰	۰	۰
عسلویه	۹	۹	۰	۰	۰	۰
کنگان	۳۳	۳۳	۰	۱	۱	۰
گناوه	۸	۷	۱	۳	۳	۰

فصل چهارم
باغداری
(محصولات دائمی در فضای باز)
و کشت گلخانه‌ای

۳۴- تعداد بهره‌برداری و تعداد درخت محصولات دائمی در فضای باز بر حسب نام محصول (بهره‌برداری - هزار اصله)

نام محصول	تعداد بهره‌برداری	تعداد درخت بارور و نهال
جمع	xx	۴۴۴۴
آلبالو	۰	۰
انار	۴۶۹	۷
انجیر آبی	۳۰۷	۴
انجیر دیم	۴۴	۱
انگور آبی	۱۴۵	۲
انگور دیم	۱۸	//
انواع آلو و گوجه	۰	۰
انواع تبریزی و اوکالیپتوس	۴۷	۳۳
انواع توت و شاه‌توت	۱۳۴	۱
بادام آبی	۲	⊙
بادام دیم	۰	۰
به	۰	۰
پرتقال	۹۷۴	۵۲
پسته	۰	۰
توت فرنگی	۰	-
توت نوغان	۰	۰
چای	۰	-
خرما	۱۷۱۱۳	۳۷۶۱
خزانه درختان غیر مثمر	۵۳	-
خزانه درختان مثمر	۹۹	-
زردآلو و قیسی	۴	//
زرشک	۰	-

۳۴- تعداد بهره‌برداری و تعداد درخت محصولات دائمی در فضای باز بر حسب نام محصول (بهره‌برداری - هزار اصله) (دنباله)

تعداد درخت بارور و نهال	تعداد بهره‌برداری	نام محصول
۱۵	۱۰۲	زیتون
//	۹	سیب
۰	۰	فندق
۰	۰	کیوی
۰	۰	گردو
۰	۰	گریپ‌فروت
۰	۰	کلابی
-	۲۱	گلستان (گل محمدی)
-	۸۰	گیاهان دائمی زینتی
۰	۰	گیلاس
۲۲۳	۲۹۹۵	لیموترش
۱۵	۵۴۴	لیموشیرین
۳۶	۵۱	موز
۱۳	۴۸۵	نارنگی
//	۸	هلو، شلیل و شفتالو
۳۷	۷۹۳	سایر مرکبات
۲۴۵	۶۲۸	سایر محصولات دائمی

۳۵- تعداد بهره‌برداری و تعداد درخت سیب در فضای باز بر حسب شهرستان
(بهره‌برداری - هزار اصله)

شهرستان	تعداد بهره‌برداری	تعداد درخت بارور و نهال
بوشهر	۹	//
بوشهر	۰	۰
تنگستان	۶	//
جم	۱	⊖
دشتستان	۱	⊖
دشتی	۰	۰
دیر	۰	۰
دیلم	۱	⊖
عسلویه	۰	۰
کنگان	۰	۰
گناوه	۰	۰

۳۶- تعداد بهره‌برداری و تعداد درخت سیب در فضای باز بر حسب وسعت اراضی کشاورزی
(بهره‌برداری - هزار اصله)

تعداد درخت بارور و نهال	تعداد بهره‌برداری	وسعت اراضی کشاورزی
//	۹	جمع
.	.	بدون زمین
//	۵	جمع کمتر از ۱ هکتار
//	۲	کمتر از ۰/۱ هکتار
//	۱	۰/۱ تا کمتر از ۰/۲ هکتار
//	۱	۰/۲ تا کمتر از ۰/۵ هکتار
//	۱	۰/۵ تا کمتر از ۱ هکتار
//	۴	جمع ۱ تا کمتر از ۵ هکتار
.	.	۱ تا کمتر از ۲ هکتار
//	۲	۲ تا کمتر از ۳ هکتار
//	۲	۳ تا کمتر از ۴ هکتار
.	.	۴ تا کمتر از ۵ هکتار
♦	♦	جمع ۵ تا کمتر از ۲۰ هکتار
.	.	۵ تا کمتر از ۷/۵ هکتار
.	.	۷/۵ تا کمتر از ۱۰ هکتار
.	.	۱۰ تا کمتر از ۱۵ هکتار
.	.	۱۵ تا کمتر از ۲۰ هکتار
♦	♦	جمع ۲۰ تا کمتر از ۵۰ هکتار
.	.	۲۰ تا کمتر از ۲۵ هکتار
.	.	۲۵ تا کمتر از ۳۵ هکتار
.	.	۳۵ تا کمتر از ۵۰ هکتار
♦	♦	جمع ۵۰ هکتار و بیش‌تر
.	.	۵۰ تا کمتر از ۱۰۰ هکتار
.	.	۱۰۰ تا کمتر از ۲۰۰ هکتار
.	.	۲۰۰ تا کمتر از ۵۰۰ هکتار
.	.	۵۰۰ تا کمتر از ۱۰۰۰ هکتار
.	.	۱۰۰۰ تا کمتر از ۲۰۰۰ هکتار
.	.	۲۰۰۰ هکتار و بیش‌تر

۳۷- تعداد بهره‌برداری و تعداد درخت سیب در فضای باز بر حسب وسعت اراضی باغ و قلمستان
(بهره‌برداری - هزار اصله)

تعداد درخت بارور و نهال	تعداد بهره‌برداری	وسعت اراضی باغ و قلمستان
//	۹	جمع
.	.	بدون زمین باغ و قلمستان
//	۵	جمع کمتر از ۱ هکتار
//	۲	کمتر از ۰/۱ هکتار
//	۱	۰/۱ تا کمتر از ۰/۲ هکتار
//	۱	۰/۲ تا کمتر از ۰/۵ هکتار
//	۱	۰/۵ تا کمتر از ۱ هکتار
//	۴	جمع ۱ تا کمتر از ۵ هکتار
//	۱	۱ تا کمتر از ۲ هکتار
//	۱	۲ تا کمتر از ۳ هکتار
//	۲	۳ تا کمتر از ۵ هکتار
♦	♦	جمع ۵ هکتار و بیش‌تر
.	.	۵ تا کمتر از ۱۰ هکتار
.	.	۱۰ تا کمتر از ۲۰ هکتار
.	.	۲۰ تا کمتر از ۵۰ هکتار
.	.	۵۰ هکتار و بیش‌تر

۳۸- تعداد بهره‌برداری و تعداد درخت سیب در فضای باز بر حسب سن بهره‌بردار
(بهره‌برداری - هزار اصله)

تعداد درخت بارور و نهال	تعداد بهره‌برداری	سن بهره‌بردار
//	۹	جمع
.	.	کمتر از ۱۵ ساله
.	.	۱۵-۱۹ ساله
.	.	۲۰-۲۴ ساله
.	.	۲۵-۲۹ ساله
//	۱	۳۰-۳۴ ساله
//	۱	۳۵-۳۹ ساله
.	.	۴۰-۴۴ ساله
.	.	۴۵-۴۹ ساله
//	۳	۵۰-۵۴ ساله
//	۱	۵۵-۵۹ ساله
//	۱	۶۰-۶۴ ساله
//	۱	۶۵-۶۹ ساله
//	۱	۷۰-۷۴ ساله
.	.	۷۵-۷۹ ساله
.	.	۸۰ ساله و بیش‌تر

۳۹- تعداد بهره‌برداری و تعداد درخت به تفکیک محصولات دائمی در فضای باز بر حسب شهرستان (بهره‌برداری-هزار اصله)

شهرستان	آلبالو		انار		انجیر آبی	
	تعداد بهره‌برداری	تعداد درخت بارور و نهال	تعداد بهره‌برداری	تعداد درخت بارور و نهال	تعداد بهره‌برداری	تعداد درخت بارور و نهال
بوشهر	۰	۰	۴۶۹	۷	۳۰۷	۴
بوشهر	۰	۰	۶۴	//	۴۹	//
تنگستان	۰	۰	۱۳۸	۱	۱۳۴	//
جم	۰	۰	۱۳۵	۳	۳۵	۲
دشتستان	۰	۰	۶۸	۲	۳۱	//
دشتی	۰	۰	۷	//	۷	//
دیر	۰	۰	۱	⊙	۰	۰
دیلم	۰	۰	۳۴	//	۳۱	//
عسلویه	۰	۰	۰	۰	۰	۰
کنگان	۰	۰	۲	⊙	۴	//
گناوه	۰	۰	۲۲	//	۱۷	۱

۳۹- تعداد بهره‌برداری و تعداد درخت به تفکیک محصولات دائمی در فضای باز بر حسب شهرستان (بهره‌برداری-هزار اصله)(دنباله)

شهرستان	انجیر دیم		انگور آبی		انگور دیم	
	تعداد بهره‌برداری	تعداد درخت بارور و نهال	تعداد بهره‌برداری	تعداد درخت بارور و نهال	تعداد بهره‌برداری	تعداد درخت بارور و نهال
بوشهر	۴۴	۱	۱۴۵	۲	۱۸	//
بوشهر	۱۰	//	۲۷	//	۸	//
تنگستان	۹	//	۶۲	//	۲	⊙
جم	۰	۰	۴	//	۰	۰
دشتستان	۰	۰	۲۲	//	۰	۰
دشتی	۳	//	۰	۰	۰	۰
دیر	۰	۰	۰	۰	۰	۰
دیلم	۱۱	۱	۱۶	//	۵	//
عسلویه	۰	۰	۰	۰	۰	۰
کنگان	۰	۰	۰	۰	۰	۰
گناوه	۱۱	//	۱۵	۱	۳	//

۳۹- تعداد بهره‌برداری و تعداد درخت به تفکیک محصولات دائمی در فضای باز بر حسب شهرستان (بهره‌برداری - هزار اصله) (دنباله)

شهرستان	انواع آلو و گوجه		انواع تبریزی و اوکالیپتوس		انواع توت و شاه‌توت	
	تعداد بهره‌برداری	تعداد درخت بارور و نهال	تعداد بهره‌برداری	تعداد درخت بارور و نهال	تعداد بهره‌برداری	تعداد درخت بارور و نهال
بوشهر	۰	۰	۴۷	۳۳	۱۳۴	۱
بوشهر	۰	۰	۷	//	۳۹	//
تنگستان	۰	۰	۱۴	۱۱	۴۵	//
جم	۰	۰	۵	۷	۳	۱
دشتستان	۰	۰	۱	⊙	۱	⊙
دشتی	۰	۰	۳	//	۴	//
دیر	۰	۰	۳	۱۴	۱	⊙
دیلم	۰	۰	۰	۰	۲۲	//
عسلویه	۰	۰	۰	۰	۰	۰
کنگان	۰	۰	۱۰	//	۲	⊙
گناوه	۰	۰	۴	//	۱۸	//

۳۹- تعداد بهره‌برداری و تعداد درخت به تفکیک محصولات دائمی در فضای باز بر حسب شهرستان (بهره‌برداری - هزار اصله) (دنباله)

شهرستان	بادام آبی		بادام دیم		به	
	تعداد بهره‌برداری	تعداد درخت بارور و نهال	تعداد بهره‌برداری	تعداد درخت بارور و نهال	تعداد بهره‌برداری	تعداد درخت بارور و نهال
بوشهر	۲	⊙	۰	۰	۰	۰
بوشهر	۰	۰	۰	۰	۰	۰
تنگستان	۰	۰	۰	۰	۰	۰
جم	۰	۰	۰	۰	۰	۰
دشتستان	۲	⊙	۰	۰	۰	۰
دشتی	۰	۰	۰	۰	۰	۰
دیر	۰	۰	۰	۰	۰	۰
دیلم	۰	۰	۰	۰	۰	۰
عسلویه	۰	۰	۰	۰	۰	۰
کنگان	۰	۰	۰	۰	۰	۰
گناوه	۰	۰	۰	۰	۰	۰

۳۹- تعداد بهره‌برداری و تعداد درخت به تفکیک محصولات دائمی در فضای باز بر حسب شهرستان (بهره‌برداری - هزار اصله) (دنباله)

شهرستان	پرتقال		پسته		توت فرنگی	
	تعداد بهره‌برداری	تعداد درخت بارور و نهال	تعداد بهره‌برداری	تعداد درخت بارور و نهال	تعداد بهره‌برداری	تعداد درخت بارور و نهال
بوشهر	۹۷۴	۵۲	۰	۰	۰	-
بوشهر	۱۶۴	۱	۰	۰	۰	-
تنگستان	۳۹۵	۳	۰	۰	۰	-
جم	۱۱۸	۲۵	۰	۰	۰	-
دشتستان	۱۰۶	۵	۰	۰	۰	-
دشتی	۲۴	//	۰	۰	۰	-
دیر	۰	۰	۰	۰	۰	-
دیلم	۶۳	۱۵	۰	۰	۰	-
عسلویه	۲	⊙	۰	۰	۰	-
کنگان	۲	⊙	۰	۰	۰	-
گناوه	۱۰۱	۳	۰	۰	۰	-

۳۹- تعداد بهره‌برداری و تعداد درخت به تفکیک محصولات دائمی در فضای باز بر حسب شهرستان (بهره‌برداری - هزار اصله) (دنباله)

شهرستان	توت نوغان		چای		خرما	
	تعداد بهره‌برداری	تعداد درخت بارور و نهال	تعداد بهره‌برداری	تعداد درخت بارور و نهال	تعداد بهره‌برداری	تعداد درخت بارور و نهال
بوشهر	۰	۰	۰	-	۱۷۱۱۳	۳۷۶۱
بوشهر	۰	۰	۰	-	۹۵۵	۶۸
تنگستان	۰	۰	۰	-	۲۶۶۲	۳۱۰
جم	۰	۰	۰	-	۱۳۱۳	۱۶۴
دشتستان	۰	۰	۰	-	۹۱۱۵	۲۳۷۳
دشتی	۰	۰	۰	-	۱۴۷۰	۱۳۴
دیر	۰	۰	۰	-	۳۰۲	۶۲
دیلم	۰	۰	۰	-	۱۷۴	۹۶
عسلویه	۰	۰	۰	-	۲۱۴	۵۵
کنگان	۰	۰	۰	-	۹۱	۱۱
گناوه	۰	۰	۰	-	۸۱۷	۴۸۸

۳۹- تعداد بهره‌برداری و تعداد درخت به تفکیک محصولات دائمی در فضای باز بر حسب شهرستان (بهره‌برداری - هزار اصله) (دنباله)

شهرستان	خزانه درختان غیر مثمر		خزانه درختان مثمر		زردآلو و قیسی	
	تعداد بهره‌برداری	تعداد درخت بارور و نهال	تعداد بهره‌برداری	تعداد درخت بارور و نهال	تعداد بهره‌برداری	تعداد درخت بارور و نهال
بوشهر	۵۳	-	۹۹	-	۴	//
بوشهر	۱۶	-	۲	-	۰	۰
تنگستان	۰	-	۰	-	۱	⊙
جم	۰	-	۰	-	۰	۰
دشتستان	۱	-	۱	-	۱	⊙
دشتی	۳۱	-	۹۳	-	۰	۰
دیر	۰	-	۰	-	۰	۰
دیلم	۰	-	۰	-	۲	⊙
عسلویه	۰	-	۰	-	۰	۰
کنگان	۰	-	۰	-	۰	۰
گناوه	۵	-	۳	-	۰	۰

۳۹- تعداد بهره‌برداری و تعداد درخت به تفکیک محصولات دائمی در فضای باز بر حسب شهرستان (بهره‌برداری - هزار اصله) (دنباله)

شهرستان	زرشک		زیتون		فندق	
	تعداد بهره‌برداری	تعداد درخت بارور و نهال	تعداد بهره‌برداری	تعداد درخت بارور و نهال	تعداد بهره‌برداری	تعداد درخت بارور و نهال
بوشهر	۰	-	۱۰۲	۱۵	۰	۰
بوشهر	۰	-	۲۲	۲	۰	۰
تنگستان	۰	-	۲۶	//	۰	۰
جم	۰	-	۱۵	۹	۰	۰
دشتستان	۰	-	۱۵	۱	۰	۰
دشتی	۰	-	۱	⊙	۰	۰
دیر	۰	-	۰	۰	۰	۰
دیلم	۰	-	۹	//	۰	۰
عسلویه	۰	-	۰	۰	۰	۰
کنگان	۰	-	۳	۱	۰	۰
گناوه	۰	-	۱۲	//	۰	۰

۳۹- تعداد بهره‌برداری و تعداد درخت به تفکیک محصولات دائمی در فضای باز بر حسب شهرستان (بهره‌برداری - هزار اصله) (دنباله)

گریپ فروت		گردو		کیوی		شهرستان
تعداد درخت بارور و نهال	تعداد بهره‌برداری	تعداد درخت بارور و نهال	تعداد بهره‌برداری	تعداد درخت بارور و نهال	تعداد بهره‌برداری	
۰	۰	۰	۰	۰	۰	بوشهر
۰	۰	۰	۰	۰	۰	بوشهر
۰	۰	۰	۰	۰	۰	تنگستان
۰	۰	۰	۰	۰	۰	جم
۰	۰	۰	۰	۰	۰	دشتستان
۰	۰	۰	۰	۰	۰	دشتی
۰	۰	۰	۰	۰	۰	دیر
۰	۰	۰	۰	۰	۰	دیلم
۰	۰	۰	۰	۰	۰	عسلویه
۰	۰	۰	۰	۰	۰	کنگان
۰	۰	۰	۰	۰	۰	گناوه

۳۹- تعداد بهره‌برداری و تعداد درخت به تفکیک محصولات دائمی در فضای باز بر حسب شهرستان (بهره‌برداری - هزار اصله) (دنباله)

گیاهان دائمی زینتی		گلستان (گل محمدی)		گلابی		شهرستان
تعداد درخت بارور و نهال	تعداد بهره‌برداری	تعداد درخت بارور و نهال	تعداد بهره‌برداری	تعداد درخت بارور و نهال	تعداد بهره‌برداری	
-	۱۰	-	۲۱	۰	۰	بوشهر
-	۷۱	-	۵	۰	۰	بوشهر
-	۰	-	۱	۰	۰	تنگستان
-	۴	-	۳	۰	۰	جم
-	۱	-	۱	۰	۰	دشتستان
-	۰	-	۰	۰	۰	دشتی
-	۰	-	۰	۰	۰	دیر
-	۲	-	۱۰	۰	۰	دیلم
-	۰	-	۱	۰	۰	عسلویه
-	۰	-	۰	۰	۰	کنگان
-	۲	-	۰	۰	۰	گناوه

۳۹- تعداد بهره‌برداری و تعداد درخت به تفکیک محصولات دائمی در فضای باز بر حسب شهرستان (بهره‌برداری - هزار اصله) (دنباله)

لیموشیرین		لیموترش		گیلاس		شهرستان
تعداد درخت بارور و نهال	تعداد بهره‌برداری	تعداد درخت بارور و نهال	تعداد بهره‌برداری	تعداد درخت بارور و نهال	تعداد بهره‌برداری	
۱۵	۵۴۴	۲۲۳	۲۹۹۵	۰	۰	بوشهر
//	۱۰۲	۳	۶۰۰	۰	۰	بوشهر
۲	۲۳۹	۱۱	۱۰۲۹	۰	۰	تنگستان
۴	۱۶	۹۶	۴۴۷	۰	۰	جم
۲	۶۸	۲۶	۳۰۵	۰	۰	دشتستان
۲	۲۲	۳۹	۲۸۳	۰	۰	دشتی
۳	۴	۲۱	۲۸	۰	۰	دیر
//	۳۰	۲	۱۰۰	۰	۰	دیلم
⊙	۱	//	۷	۰	۰	عسلویه
۱	۱۱	۳	۳۲	۰	۰	کنگان
۲	۵۲	۲۲	۱۶۵	۰	۰	گناوه

۳۹- تعداد بهره‌برداری و تعداد درخت به تفکیک محصولات دائمی در فضای باز بر حسب شهرستان (بهره‌برداری - هزار اصله) (دنباله)

هلو، شلیل و شفتالو		نارنگی		موز		شهرستان
تعداد درخت بارور و نهال	تعداد بهره‌برداری	تعداد درخت بارور و نهال	تعداد بهره‌برداری	تعداد درخت بارور و نهال	تعداد بهره‌برداری	
//	۱	۱۳	۴۱۵	۳۶	۵۱	بوشهر
⊙	۱	//	۷۱	//	۱۱	بوشهر
۰	۰	۲	۲۳۴	//	۱۴	تنگستان
//	۷	۸	۴۸	۰	۰	جم
۰	۰	۲	۵۹	⊙	۱	دشتستان
۰	۰	//	۳	۰	۰	دشتی
۰	۰	۰	۰	۰	۰	دیر
۰	۰	۱	۴۰	//	۴	دیلم
۰	۰	۰	۰	۰	۰	عسلویه
۰	۰	⊙	۱	۰	۰	کنگان
۰	۰	//	۳۰	۱۱	۲۱	گناوه

۳۹- تعداد بهره‌برداری و تعداد درخت به تفکیک محصولات دائمی در فضای باز بر حسب شهرستان (بهره‌برداری - هزار اصله) (دنباله)

سایر محصولات دائمی		سایر مرکبات		شهرستان
تعداد درخت بارور و نهال	تعداد بهره‌برداری	تعداد درخت بارور و نهال	تعداد بهره‌برداری	
۲۴۵	۶۲۸	۳۷	۷۹۳	بوشهر
۱۲۷	۲۹۱	۱	۳۱۷	بوشهر
۶۴	۲۱۲	۱	۲۸۸	تنگستان
//	۷	۱۵	۲۰	جم
۲	۲۱	۱	۳۶	دشتستان
۴۵	۲۱	۰	۰	دشتی
۰	۰	۰	۰	دیر
//	۱۱	۱۴	۵۴	دیلم
//	۲۰	۰	۰	عسلویه
//	۱۷	//	۳	کنگان
۶	۲۹	۴	۷۷	گناوه

۴۰- تعداد بهره‌برداری، مساحت و نوع فعالیت گلخانه بر حسب شهرستان (بهره‌برداری - هکتار)

تعداد بهره‌برداری محصولات دائمی	تعداد بهره‌برداری محصولات سالانه	تعداد بهره‌برداری گل و گیاهان زینتی	گلخانه		شهرستان
			مساحت	تعداد بهره‌برداری	
۴	۱۵۰	۳	۷۹	۱۵۷	بوشهر
۰	۹	۱	۶	۱۰	بوشهر
۰	۶	۰	۲	۶	تنگستان
۱	۲۳	۱	۱۱	۲۵	جم
۲	۲۹	۱	۱۶	۳۱	دشتستان
۱	۳۴	۰	۱۵	۳۶	دشتی
۰	۴۰	۰	۲۴	۴۰	دیر
۰	۰	۰	۰	۰	دیلم
۰	۵	۰	۳	۵	عسلویه
۰	۴	۰	۳	۴	کنگان
۰	۰	۰	۰	۰	گناوه

۴۱- تعداد بهره‌برداری، مساحت و نوع فعالیت گلخانه بر حسب وسعت اراضی کشاورزی (بهره‌برداری - هکتار)

تعداد بهره‌برداری محصولات دائمی	تعداد بهره‌برداری محصولات سالانه	تعداد بهره‌برداری گل و گیاهان زینتی	گلخانه		وسعت اراضی کشاورزی
			تعداد بهره‌برداری	مساحت	
۴	۱۵۰	۳	۱۵۷	۷۹	جمع
۱	۴۵	۱	۴۷	۲۹	بدون زمین کشاورزی
۱	۹	۰	۱۰	۴	جمع کمتر از ۱ هکتار
۱	۳	۰	۴	۱	کمتر از ۰/۱ هکتار
۰	۰	۰	۰	۰	۰/۱ تا کمتر از ۰/۲ هکتار
۰	۳	۰	۳	۱	۰/۲ تا کمتر از ۰/۵ هکتار
۰	۳	۰	۳	۱	۰/۵ تا کمتر از ۱ هکتار
۰	۳۰	۰	۳۰	۱۳	جمع ۱ تا کمتر از ۵ هکتار
۰	۷	۰	۷	۲	۱ تا کمتر از ۲ هکتار
۰	۷	۰	۷	۵	۲ تا کمتر از ۳ هکتار
۰	۹	۰	۹	۳	۳ تا کمتر از ۴ هکتار
۰	۸	۰	۸	۳	۴ تا کمتر از ۵ هکتار
۱	۳۷	۰	۳۹	۱۵	جمع ۵ تا کمتر از ۲۰ هکتار
۰	۸	۰	۹	۱	۵ تا کمتر از ۷/۵ هکتار
۰	۶	۰	۶	۴	۷/۵ تا کمتر از ۱۰ هکتار
۱	۱۲	۰	۱۳	۵	۱۰ تا کمتر از ۱۵ هکتار
۰	۱۲	۰	۱۲	۵	۱۵ تا کمتر از ۲۰ هکتار
۱	۱۷	۱	۱۹	۱۰	جمع ۲۰ تا کمتر از ۵۰ هکتار
۱	۴	۰	۵	۴	۲۰ تا کمتر از ۲۵ هکتار
۰	۹	۰	۹	۵	۲۵ تا کمتر از ۳۵ هکتار
۰	۴	۱	۵	۱	۳۵ تا کمتر از ۵۰ هکتار
۰	۱۱	۱	۱۱	۹	جمع ۵۰ هکتار و بیش‌تر
۰	۸	۱	۸	۷	۵۰ تا کمتر از ۱۰۰ هکتار
۰	۳	۰	۳	۲	۱۰۰ تا کمتر از ۲۰۰ هکتار
۰	۰	۰	۰	۰	۲۰۰ تا کمتر از ۵۰۰ هکتار
۰	۰	۰	۰	۰	۵۰۰ تا کمتر از ۱۰۰۰ هکتار
۰	۰	۰	۰	۰	۱۰۰۰ تا کمتر از ۲۰۰۰ هکتار
۰	۰	۰	۰	۰	۲۰۰۰ هکتار و بیش‌تر

۴۲- تعداد بهره‌برداری، مساحت و نوع فعالیت گلخانه بر حسب وسعت گلخانه (بهره‌برداری - هکتار)

تعداد بهره‌برداری محصولات دائمی	تعداد بهره‌برداری محصولات سالانه	تعداد بهره‌برداری گل و گیاهان زینتی	گلخانه		وسعت گلخانه
			مساحت	تعداد بهره‌برداری	
۴	۱۵۰	۳	۷۹	۱۵۷	جمع
۰	۸	۰	//	۸	کمتر از ۱۰۰ مترمربع
۰	۸	۱	//	۹	۱۰۰ تا کمتر از ۲۰۰ مترمربع
۰	۱۴	۰	//	۱۴	۲۰۰ تا کمتر از ۵۰۰ مترمربع
۰	۷	۰	//	۷	۵۰۰ تا کمتر از ۷۵۰ مترمربع
۰	۱	۰	//	۱	۷۵۰ تا کمتر از ۱۰۰۰ مترمربع
۰	۷	۱	۱	۸	۱۰۰۰ تا کمتر از ۲۰۰۰ مترمربع
۲	۳۲	۰	۱۰	۳۴	۲۰۰۰ تا کمتر از ۵۰۰۰ مترمربع
۱	۴۲	۰	۲۳	۴۳	۵۰۰۰ تا کمتر از ۷۵۰۰ مترمربع
۰	۴	۰	۳	۴	۷۵۰۰ تا کمتر از ۱۰۰۰۰ مترمربع
۱	۲۷	۱	۴۱	۲۹	یک هکتار و بیش‌تر

۴۳- تعداد بهره‌برداری، مساحت و نوع فعالیت گلخانه بر حسب سن بهره‌بردار (بهره‌برداری - هکتار)

تعداد بهره‌برداری محصولات دائمی	تعداد بهره‌برداری محصولات سالانه	تعداد بهره‌برداری گل و گیاهان زینتی	گلخانه		سن بهره‌بردار
			مساحت	تعداد بهره‌برداری	
۳	۱۴۵	۲	۷۴	۱۵۱	جمع
۰	۰	۰	۰	۰	کمتر از ۱۵ ساله
۰	۰	۰	۰	۰	۱۵-۱۹ ساله
۰	۱	۰	//	۱	۲۰-۲۴ ساله
۰	۱۳	۰	۴	۱۳	۲۵-۲۹ ساله
۰	۲۱	۰	۸	۲۱	۳۰-۳۴ ساله
۰	۱۵	۰	۱۳	۱۵	۳۵-۳۹ ساله
۱	۲۶	۰	۱۷	۲۷	۴۰-۴۴ ساله
۰	۲۱	۰	۷	۲۱	۴۵-۴۹ ساله
۰	۲۰	۱	۱۰	۲۲	۵۰-۵۴ ساله
۲	۱۷	۰	۹	۱۹	۵۵-۵۹ ساله
۰	۵	۰	۳	۵	۶۰-۶۴ ساله
۰	۲	۱	۱	۳	۶۵-۶۹ ساله
۰	۰	۰	۰	۰	۷۰-۷۴ ساله
۰	۳	۰	۱	۳	۷۵-۷۹ ساله
۰	۱	۰	۱	۱	۸۰ ساله و بیش‌تر

فصل پنجم

دامپروری

۴۴- بهره‌برداری‌های دارای دام سبک و تعداد دام آن‌ها در روز آمارگیری بر حسب شهرستان (بهره‌برداری - رأس)

شهرستان	کل		فقط گوسفند و بره	
	تعداد بهره‌برداری	تعداد دام		تعداد گوسفند و بره
		گوسفند و بره	بز و بزغاله	
بوشهر	۱۲۶۵۷	۱۷۹۴۱۷	۴۲۸۵۷۷	۴۱۸۸۳
بوشهر	۶۹۳	۸۷۱۲	۶۱۴۳	۲۲۴۵
تنگستان	۱۷۶۵	۷۲۳۹	۲۸۰۹۹	۱۰۶۱
جم	۱۳۴۵	۱۶۷۳	۵۷۳۰۷	۲۲۵
دشتستان	۳۳۶۱	۸۶۴۹۱	۱۵۰۰۲۹	۱۹۹۱۲
دشتی	۲۱۱۷	۲۲۱۲۷	۵۲۷۷۱	۵۲۷۱
دیر	۱۰۸۱	۱۱۸۷۶	۶۹۷۸۶	۶۶۰
دیلم	۳۵۳	۱۶۳۳۳	۱۳۲۱۵	۳۶۷۹
عسلویه	۵۱۵	۲۸۱	۱۱۶۵۴	۲۱۸
کنگان	۴۱۴	۷۲۶	۲۱۲۴۸	⊙
گناوه	۱۰۱۴	۲۳۹۶۱	۱۸۳۲۶	۸۶۱۰

۴۴- بهره‌برداری‌های دارای دام سبک و تعداد دام آن‌ها در روز آمارگیری بر حسب شهرستان (بهره‌برداری - رأس) (دنباله)

شهرستان	فقط بز و بزغاله		گوسفند و بره و بز و بزغاله توأم	
	تعداد بهره‌برداری	تعداد بز و بزغاله	تعداد دام	
			گوسفند و بره	بز و بزغاله
بوشهر	۹۰۹۰	۲۷۸۵۰۷	۲۷۱۳	۱۳۷۵۳۴
بوشهر	۴۴۳	۳۳۳۶	۱۶۱	۶۴۶۸
تنگستان	۱۴۳۷	۲۰۳۵۸	۲۶۰	۶۱۷۸
جم	۱۳۱۰	۵۵۷۶۵	۲۶	۱۴۴۸
دشتستان	۱۸۷۳	۷۹۰۴۴	۱۱۶۹	۶۶۵۷۹
دشتی	۱۵۹۰	۳۱۳۳۵	۴۵۲	۱۶۸۵۶
دیر	۸۵۸	۴۶۶۹۷	۱۵۶	۱۱۲۱۶
دیلم	۱۴۲	۲۶۵۰	۱۵۵	۱۲۶۵۴
عسلویه	۴۸۸	۱۰۸۶۸	۸	۶۳
کنگان	۴۰۶	۲۰۶۹۸	۷	۷۲۴
گناوه	۵۴۳	۷۷۵۷	۳۱۹	۱۵۳۵۱

۴۵- بهره‌برداری‌های دارای دام سبک و تعداد دام آن‌ها در روز آمارگیری بر حسب تعداد دام سبک (بهره‌برداری - رأس)

فقط گوسفند و بره		کل			تعداد دام سبک
تعداد گوسفند و بره	تعداد بهره‌برداری	تعداد دام		تعداد بهره‌برداری	
		بز و بزغاله	گوسفند و بره		
۴۱۸۸۳	۱۵۵	۴۲۸۵۷۷	۱۷۹۴۱۷	۱۲۶۵۷	جمع
۲۳۳۰	۴۰۳	۴۲۷۹۸	۴۴۸۷	۶۹۸۱	جمع کمتر از ۲۰ رأس
۱۷۸	۹۹	۱۷۳۳	۱۹۳	۱۰۳۲	۱-۲ رأس
۳۳۲	۹۵	۵۳۹۹	۴۰۲	۱۶۴۱	۳-۴ رأس
۶۹۰	۱۱۵	۱۳۵۸۴	۱۲۶۸	۲۳۲۹	۵-۹ رأس
۱۱۳۰	۹۵	۲۲۰۸۳	۲۶۲۵	۱۹۷۹	۱۰-۱۹ رأس
۱۲۹۸۷	۳۰۳	۱۱۷۳۸۰	۳۷۹۲۸	۳۶۳۷	جمع ۲۰-۹۹ رأس
۱۴۱۰	۶۸	۱۷۶۸۸	۳۱۹۹	۹۷۷	۲۰-۲۹ رأس
۱۷۹۱	۵۹	۱۷۱۰۶	۴۶۲۵	۶۹۶	۳۰-۳۹ رأس
۱۷۶۷	۴۴	۱۴۰۷۹	۴۷۴۵	۴۵۶	۴۰-۴۹ رأس
۳۳۱۲	۶۶	۲۶۵۵۹	۷۹۵۸	۶۸۲	۵۰-۵۹ رأس
۲۶۲۶	۴۱	۲۳۴۹۵	۹۴۴۸	۵۰۷	۶۰-۷۴ رأس
۲۰۸۲	۲۵	۱۸۴۵۴	۷۹۵۳	۳۱۷	۷۵-۹۹ رأس
۲۶۵۶۶	۱۴۹	۲۶۸۳۹۹	۱۳۷۰۰۲	۲۰۴۰	جمع ۱۰۰ رأس و بیش‌تر
۶۹۵۲	۶۶	۵۶۵۶۱	۲۶۷۵۰	۷۶۹	۱۰۰-۱۴۹ رأس
۵۲۲۴	۳۳	۴۲۵۷۵	۲۴۰۵۰	۴۲۲	۱۵۰-۱۹۹ رأس
۸۸۴۰	۳۹	۱۱۵۹۵۲	۵۸۱۱۸	۷۰۵	۲۰۰-۳۹۹ رأس
۸۰۰	۲	۱۹۰۱۴	۷۶۰۰	۶۵	۴۰۰-۴۹۹ رأس
۴۷۵۰	۹	۳۴۲۹۷	۲۰۴۸۳	۷۹	۵۰۰ رأس و بیش‌تر

۴۵- بهره‌برداری‌های دارای دام سبک و تعداد دام آن‌ها در روز آمارگیری بر حسب تعداد دام سبک (بهره‌برداری - رأس) (دنباله)

گوسفند و بره و بز و بزغاله توأم		فقط بز و بزغاله		تعداد دام سبک	
تعداد دام		تعداد بهره‌برداری	تعداد بز و بزغاله		
بز و بزغاله	گوسفند و بره				
۱۵۰۰۷۰	۱۳۷۵۳۴	۲۷۱۳	۲۷۸۵۰۷	۹۰۹۰	جمع
۳۱۳۰	۲۱۵۸	۵۳۲	۳۹۶۶۸	۶۰۴۶	جمع کمتر از ۲۰ رأس
۱۵	۱۵	۱۵	۱۷۱۸	۹۱۸	۱-۲ رأس
۸۲	۷۰	۴۲	۵۳۱۷	۱۵۰۴	۳-۴ رأس
۷۸۰	۵۷۸	۲۰۰	۱۲۸۰۳	۲۰۱۵	۵-۹ رأس
۲۲۵۳	۱۴۹۵	۲۷۵	۱۹۸۳۰	۱۶۰۹	۱۰-۱۹ رأس
۲۸۶۸۶	۲۴۹۴۱	۱۰۸۷	۸۸۶۹۴	۲۲۴۷	جمع ۲۰-۹۹ رأس
۲۵۱۶	۱۷۹۰	۱۸۸	۱۵۱۷۱	۷۲۱	۲۰-۲۹ رأس
۳۴۰۴	۲۸۳۴	۱۹۲	۱۳۷۰۲	۴۴۵	۳۰-۳۹ رأس
۳۱۳۶	۲۹۷۸	۱۴۴	۱۰۹۴۳	۲۶۸	۴۰-۴۹ رأس
۵۴۴۸	۴۶۴۶	۱۹۶	۲۱۱۱۱	۴۲۰	۵۰-۵۹ رأس
۷۲۲۶	۶۸۲۲	۲۱۴	۱۶۲۷۰	۲۵۲	۶۰-۷۴ رأس
۶۹۵۷	۵۸۷۲	۱۵۲	۱۱۴۹۷	۱۴۰	۷۵-۹۹ رأس
۱۱۸۲۵۳	۱۱۰۴۳۶	۱۰۹۴	۱۵۰۱۴۶	۷۹۷	جمع ۱۰۰ رأس و بیش‌تر
۲۱۷۱۱	۱۹۷۹۸	۳۷۳	۳۴۸۵۱	۳۳۱	۱۰۰-۱۴۹ رأس
۱۹۴۵۱	۱۸۸۲۶	۲۴۱	۲۳۱۲۴	۱۴۷	۱۵۰-۱۹۹ رأس
۵۰۵۸۴	۴۹۲۷۸	۳۹۹	۶۵۳۶۸	۲۶۷	۲۰۰-۳۹۹ رأس
۸۲۹۱	۶۸۰۰	۳۷	۱۰۷۲۳	۲۶	۴۰۰-۴۹۹ رأس
۱۸۲۱۷	۱۵۷۳۳	۴۴	۱۶۰۸۰	۲۶	۵۰۰ رأس و بیش‌تر

۴۶- بهره‌برداری‌های دارای گوسفند و بره در روز آمارگیری و تعداد دام آن‌ها بر حسب شهرستان (بهره‌برداری - رأس)

تعداد گوسفند و بره در روز آمارگیری			تعداد بهره‌برداری	شهرستان
نر	ماده	جمع		
۲۷۷۴۰	۱۵۱۶۷۷	۱۷۹۴۱۷	۳۵۶۷	بوئسهر
۱۰۲۳	۷۶۸۹	۸۷۱۲	۲۵۰	بوئسهر
۱۰۳۰	۶۲۰۹	۷۲۳۹	۳۲۸	تنگستان
۴۸۲	۱۱۹۱	۱۶۷۳	۳۵	جم
۸۳۰۴	۷۸۱۸۶	۸۶۴۹۱	۱۴۸۸	دشتستان
۳۰۶۳	۱۹۰۶۴	۲۲۱۲۷	۵۲۶	دشتی
۳۳۸۱	۸۴۹۵	۱۱۸۷۶	۲۲۳	دیر
۴۷۶۱	۱۱۵۷۲	۱۶۳۳۳	۲۱۱	دیلم
۷۶	۲۰۵	۲۸۱	۲۷	عسلویه
۸۳	۶۴۳	۷۲۶	۸	کنگان
۵۵۳۷	۱۸۴۲۴	۲۳۹۶۱	۴۷۲	گناوه

۴۷- بهره‌برداری‌های دارای گوسفند و بره در روز آمارگیری و تعداد دام آن‌ها بر حسب وسعت اراضی کشاورزی (بهره‌برداری - رأس)

تعداد گوسفند و بره در روز آمارگیری			تعداد بهره‌برداری	وسعت اراضی کشاورزی
نر	ماده	جمع		
۲۷۷۴۰	۱۵۱۶۷۷	۱۷۹۴۱۷	۳۵۶۷	جمع
۱۰۶۸۸	۸۰۴۴۹	۹۱۱۳۶	۱۶۵۷	بدون زمین کشاورزی
۷۳۶	۳۸۹۷	۴۶۳۳	۱۹۳	جمع کمتر از ۱ هکتار
۲۸۳	۹۲۱	۱۲۰۴	۸۸	کمتر از ۰/۱ هکتار
۵۸	۴۲۱	۴۷۹	۲۳	۰/۱ تا کمتر از ۰/۲ هکتار
۲۲۲	۱۱۴۰	۱۳۶۳	۴۴	۰/۲ تا کمتر از ۰/۵ هکتار
۱۷۳	۱۴۱۵	۱۵۸۸	۳۸	۰/۵ تا کمتر از ۱ هکتار
۳۰۹۲	۱۵۶۱۰	۱۸۷۰۲	۵۴۶	جمع ۱ تا کمتر از ۵ هکتار
۴۲۴	۲۸۰۹	۳۲۳۳	۱۲۱	۱ تا کمتر از ۲ هکتار
۱۱۱۵	۵۲۳۷	۶۳۵۲	۱۶۹	۲ تا کمتر از ۳ هکتار
۸۱۴	۳۹۲۶	۴۷۴۰	۱۳۴	۳ تا کمتر از ۴ هکتار
۷۳۹	۳۶۳۸	۴۳۷۸	۱۲۲	۴ تا کمتر از ۵ هکتار
۵۵۸۳	۲۴۹۲۴	۳۰۵۰۷	۷۰۸	جمع ۵ تا کمتر از ۲۰ هکتار
۱۹۳۷	۹۵۳۱	۱۱۴۶۸	۲۷۴	۵ تا کمتر از ۷/۵ هکتار
۵۰۰	۲۵۴۸	۳۰۴۸	۷۴	۷/۵ تا کمتر از ۱۰ هکتار
۱۴۲۱	۶۷۱۲	۸۱۳۲	۲۰۵	۱۰ تا کمتر از ۱۵ هکتار
۱۷۲۶	۶۱۳۴	۷۸۶۰	۱۵۵	۱۵ تا کمتر از ۲۰ هکتار
۵۲۹۲	۱۷۱۱۷	۲۲۴۰۹	۳۳۹	جمع ۲۰ تا کمتر از ۵۰ هکتار
۱۹۶۷	۵۹۲۱	۷۸۸۹	۱۵۶	۲۰ تا کمتر از ۲۵ هکتار
۱۷۸۹	۶۳۶۹	۸۱۵۷	۱۰۷	۲۵ تا کمتر از ۳۵ هکتار
۱۵۳۶	۴۸۲۷	۶۳۶۳	۷۶	۳۵ تا کمتر از ۵۰ هکتار
۲۳۵۰	۹۶۸۰	۱۲۰۳۰	۱۲۵	جمع ۵۰ هکتار و بیش‌تر
۱۰۸۴	۶۱۱۳	۷۱۹۷	۸۲	۵۰ تا کمتر از ۱۰۰ هکتار
۹۷۵	۲۶۲۰	۳۵۹۵	۳۵	۱۰۰ تا کمتر از ۲۰۰ هکتار
۲۸۶	۹۱۲	۱۱۹۸	۷	۲۰۰ تا کمتر از ۵۰۰ هکتار
۵	۳۵	۴۰	۱	۵۰۰ تا کمتر از ۱۰۰۰ هکتار
۰	۰	۰	۰	۱۰۰۰ تا کمتر از ۲۰۰۰ هکتار
۰	۰	۰	۰	۲۰۰۰ هکتار و بیش‌تر

۴۸- بهره‌برداری‌های دارای گوسفند و بره در روز آمارگیری و تعداد دام آن‌ها بر حسب سن بهره‌بردار (بهره‌برداری - رأس)

تعداد گوسفند و بره در روز آمارگیری			تعداد بهره‌برداری	سن بهره‌بردار
نر	ماده	جمع		
۲۷۵۷۱	۱۴۱۵۱۱	۱۷۶۱۵۹	۳۵۵۶	جمع
۳	۴۷	۵۰	۱	کمتر از ۱۵ ساله
۵۰	۱۸۳	۲۳۳	۴	۱۵-۱۹ ساله
۳۴۶	۹۰۳	۱۲۴۸	۳۲	۲۰-۲۴ ساله
۵۸۵	۳۶۶۱	۴۲۴۶	۱۲۳	۲۵-۲۹ ساله
۱۹۳۹	۹۳۶۶	۱۱۳۰۵	۲۴۰	۳۰-۳۴ ساله
۲۵۵۰	۱۰۹۱۸	۱۳۴۶۸	۳۰۴	۳۵-۳۹ ساله
۳۱۱۷	۱۷۹۰۵	۲۱۰۲۲	۴۳۰	۴۰-۴۴ ساله
۴۲۱۰	۲۱۵۸۸	۲۵۷۹۹	۴۵۱	۴۵-۴۹ ساله
۳۸۹۱	۲۰۷۰۸	۲۴۵۹۹	۴۳۹	۵۰-۵۴ ساله
۲۷۱۰	۱۷۷۰۰	۲۰۴۱۰	۴۰۰	۵۵-۵۹ ساله
۳۶۶۰	۱۸۵۷۵	۲۲۲۳۶	۴۴۱	۶۰-۶۴ ساله
۱۴۰۳	۱۰۸۹۸	۱۲۳۰۱	۲۵۲	۶۵-۶۹ ساله
۱۵۷۲	۹۳۸۷	۱۰۹۵۹	۱۹۳	۷۰-۷۴ ساله
۶۸۲	۳۵۰۱	۴۱۸۲	۱۰۴	۷۵-۷۹ ساله
۸۵۴	۳۲۴۹	۴۱۰۳	۱۴۳	۸۰ ساله و بیش‌تر

۴۹- بهره‌برداری‌های دارای گوسفند و بره در روز آمارگیری و تعداد دام آن‌ها بر حسب تعداد گوسفند و بره (بهره‌برداری - رأس)

تعداد گوسفند و بره در روز آمارگیری			تعداد بهره‌برداری	تعداد گوسفند و بره
نر	ماده	جمع		
۲۷۷۴۰	۱۵۱۶۷۷	۱۷۹۴۱۷	۳۵۶۷	جمع
۲۰۹۶	۷۵۰۱	۹۵۹۷	۱۴۵۹	جمع کمتر از ۲۰ رأس
۱۱۱	۴۲۶	۵۳۶	۳۱۹	۱-۲ رأس
۱۹۴	۷۹۸	۹۹۱	۲۸۱	۳-۴ رأس
۵۶۷	۲۰۰۷	۲۵۷۴	۴۱۷	۵-۹ رأس
۱۲۲۵	۴۲۷۱	۵۴۹۶	۴۴۲	۱۰-۱۹ رأس
۱۰۶۴۲	۵۳۴۵۶	۶۴۰۹۹	۱۴۶۳	جمع ۲۰-۹۹ رأس
۱۳۲۹	۵۷۹۱	۷۱۲۰	۳۳۱	۲۰-۲۹ رأس
۱۵۱۱	۷۶۸۲	۹۱۹۳	۳۰۰	۳۰-۳۹ رأس
۱۱۹۶	۶۷۱۹	۷۹۱۵	۱۹۴	۴۰-۴۹ رأس
۲۲۴۱	۱۱۳۹۴	۱۳۶۳۵	۲۷۲	۵۰-۵۹ رأس
۲۴۴۰	۱۱۷۰۲	۱۴۱۴۱	۲۲۰	۶۰-۷۴ رأس
۱۹۲۶	۱۰۱۶۸	۱۲۰۹۴	۱۴۷	۷۵-۹۹ رأس
۱۵۰۰۲	۹۰۷۲۰	۱۰۵۷۲۱	۶۴۵	جمع ۱۰۰ رأس و بیش‌تر
۴۸۰۴	۳۱۱۴۳	۳۵۹۴۷	۳۳۷	۱۰۰-۱۴۹ رأس
۳۲۰۴	۲۰۰۹۶	۲۳۳۰۱	۱۵۰	۱۵۰-۱۹۹ رأس
۴۷۵۰	۲۴۸۵۱	۲۹۶۰۰	۱۲۶	۲۰۰-۳۹۹ رأس
۶۸۵	۳۱۳۹	۳۸۲۳	۹	۴۰۰-۴۹۹ رأس
۱۵۵۹	۱۱۴۹۱	۱۳۰۵۰	۲۲	۵۰۰ رأس و بیش‌تر

۵۰- بهره‌برداری‌های دارای بز و بزغاله در روز آمارگیری و تعداد دام آن‌ها بر حسب شهرستان (بهره‌برداری - رأس)

شهرستان	تعداد بهره‌برداری	تعداد بز و بزغاله در روز آمارگیری		
		جمع	ماده	نر
بوشهر	۱۱۸۰۲	۴۲۸۵۷۷	۳۴۱۳۹۴	۸۷۱۸۳
بوشهر	۶۰۴	۶۱۴۳	۵۰۰۸	۱۱۳۶
تنگستان	۱۶۹۷	۲۸۰۹۹	۲۳۹۶۷	۴۱۳۲
جم	۱۳۳۶	۵۷۳۰۷	۳۷۶۶۸	۱۹۶۳۹
دشتستان	۳۰۴۲	۱۵۰۰۲۹	۱۳۲۲۴۹	۱۷۷۸۰
دشتی	۲۰۴۳	۵۲۷۷۱	۴۴۲۰۷	۸۵۶۳
دیر	۱۰۱۴	۶۹۷۸۶	۵۰۳۷۷	۱۹۴۰۹
دیلم	۲۹۷	۱۳۲۱۵	۸۹۹۹	۴۲۱۶
عسلویه	۴۹۶	۱۱۶۵۴	۸۳۴۰	۳۳۱۴
کنگان	۴۱۳	۲۱۲۴۸	۱۸۱۷۱	۳۰۷۷
گناوه	۸۶۲	۱۸۳۲۶	۱۲۴۰۸	۵۹۱۸

۵۱- بهره‌برداری‌های دارای گاو و گوساله در روز آمارگیری و تعداد دام آن‌ها بر حسب شهرستان (بهره‌برداری - رأس)

شهرستان	تعداد بهره‌برداری	تعداد گاو و گوساله در روز آمارگیری		
		جمع	ماده	نر
بوشهر	۳۳۲۹	۲۴۷۷۹	۱۱۵۹۷	۱۳۱۸۲
بوشهر	۳۱۸	۲۹۸۰	۲۳۷۳	۶۰۷
تنگستان	۸۴	۳۲۰	۲۲۲	۹۹
جم	۱۷۲	۴۷۱	۳۷۶	۹۵
دشتستان	۱۱۸۲	۱۵۱۱۰	۳۹۵۹	۱۱۱۵۰
دشتی	۳۷۱	۹۰۲	۷۲۹	۱۷۳
دیر	۳۰۲	۷۷۵	۶۲۸	۱۴۷
دیلم	۲۲۱	۱۰۱۶	۹۰۲	۱۱۴
عسلویه	۳۷۹	۱۵۰۷	۱۰۸۹	۴۱۸
کنگان	۵۵	۲۲۳	۱۲۴	۱۰۰
گناوه	۲۴۵	۱۴۷۷	۱۱۹۶	۲۸۱

۵۲- بهره‌برداری‌های دارای گاو و گوساله در روز آمارگیری و تعداد دام آن‌ها بر حسب تعداد دام سنگین (بهره‌برداری - رأس)

تعداد گاو و گوساله در روز آمارگیری			تعداد بهره‌برداری	تعداد دام سنگین
نر	ماده	جمع		
۱۳۱۸۲	۱۱۵۹۷	۲۴۷۷۹	۳۳۲۹	جمع
۱۳۴۲	۶۵۱۲	۷۸۵۴	۳۰۰۱	جمع کمتر از ۱۰ رأس
۱۲	۷۹۳	۸۰۵	۸۰۵	۱ رأس
۲۸۹	۱۸۱۰	۲۰۹۹	۱۰۵۰	۲ رأس
۲۵۱	۱۰۵۱	۱۳۰۲	۴۳۴	۳ رأس
۲۶۴	۹۰۸	۱۱۷۲	۲۹۳	۴ رأس
۲۱۰	۸۱۳	۱۰۲۳	۲۰۵	۵ رأس
۲۲۱	۸۱۰	۱۰۳۱	۱۶۲	۶-۷ رأس
۹۷	۳۲۶	۴۲۲	۵۲	۸-۹ رأس
۱۶۰۵	۲۳۸۶	۳۹۹۱	۲۱۵	جمع ۱۰-۴۹ رأس
۲۲۴	۷۶۲	۹۸۷	۹۲	۱۰-۱۴ رأس
۱۸۸	۳۰۲	۴۹۰	۳۱	۱۵-۱۹ رأس
۳۳۲	۵۳۰	۸۶۲	۴۳	۲۰-۲۹ رأس
۵۴۳	۴۹۰	۱۰۳۳	۳۵	۳۰-۳۹ رأس
۳۱۸	۳۰۲	۶۲۰	۱۵	۴۰-۴۹ رأس
۳۳۱۴	۷۲۹	۴۰۴۳	۶۱	جمع ۵۰-۹۹ رأس
۶۶۶	۲۴۲	۹۰۸	۱۸	۵۰-۵۹ رأس
۷۵۷	۲۴۳	۱۰۰۰	۱۶	۶۰-۷۴ رأس
۱۸۹۱	۲۴۴	۲۱۳۵	۲۷	۷۵-۹۹ رأس
۶۹۲۱	۱۹۷۰	۸۸۹۱	۵۱	جمع ۱۰۰ رأس و بیش‌تر
۳۳۲۴	۱۰۲۷	۴۳۶۱	۳۷	۱۰۰-۱۹۹ رأس
۲۱۴۵	۷۰۵	۲۸۵۰	۱۱	۲۰۰-۴۹۹ رأس
۱۴۵۲	۲۲۸	۱۶۸۰	۳	۵۰۰ رأس و بیش‌تر

۵۳- بهره‌برداری‌های دارای گاومیش و بچه گاومیش در روز آمارگیری و تعداد دام آن‌ها بر حسب شهرستان (بهره‌برداری - رأس)

تعداد گاومیش و بچه گاومیش در روز آمارگیری			تعداد بهره‌برداری	شهرستان
نر	ماده	جمع		
۶	۷۸۴	۷۹۰	۴	بوشهر
⊖	⊖	⊖	۱	بوشهر
۰	۰	۰	۰	تنگستان
۰	۰	۰	۰	جم
⊖	⊖	⊖	۲	دشتستان
۰	۰	۰	۰	دشتی
⊖	⊖	⊖	۱	دیر
۰	۰	۰	۰	دیلم
۰	۰	۰	۰	عسلویه
۰	۰	۰	۰	کنگان
۰	۰	۰	۰	گناوه

۵۴- بهره‌برداری‌های دارای شتر و بچه شتر در روز آمارگیری و تعداد دام آن‌ها بر حسب شهرستان (بهره‌برداری - نفر)

تعداد شتر و بچه شتر در روز آمارگیری			تعداد بهره‌برداری	شهرستان
نر	ماده	جمع		
۴۰۷	۲۵۳۷	۲۹۴۴	۶۱	بوشهر
۱۵	۵۲۳	۵۳۸	۵	بوشهر
⊖	⊖	⊖	۲	تنگستان
۰	۰	۰	۰	جم
۵	۱۰۷	۱۱۲	۳	دشتستان
۳۴	۲۷۶	۳۱۰	۱۵	دشتی
۳۲۸	۱۴۷۹	۱۸۰۷	۳۰	دیر
⊖	⊖	⊖	۱	دیلم
⊖	⊖	⊖	۱	عسلویه
۱۲	۶۶	۷۸	۴	کنگان
۰	۰	۰	۰	گناوه

۵۵- بهره‌برداری‌های دارای پرورش ماهی طی ۳۶۵ روز گذشته به تفکیک ماهیان سرد آبی و گرم آبی بر حسب شهرستان (بهره‌برداری)

تعداد بهره‌برداری			تعداد کل بهره‌برداری	شهرستان
ماهیان گرم آبی و سرد آبی توأم	فقط ماهیان گرم آبی	فقط ماهیان سرد آبی		
۰	۱	۰	۱	بوئسهر
۰	۰	۰	۰	بو شهر
۰	۱	۰	۱	تنگستان
۰	۰	۰	۰	جم
۰	۰	۰	۰	دشتستان
۰	۰	۰	۰	دشتی
۰	۰	۰	۰	دیر
۰	۰	۰	۰	دیلم
۰	۰	۰	۰	عسلویه
۰	۰	۰	۰	کنگان
۰	۰	۰	۰	گناوه

۵۶- میزان صید و تولید آبزیان دریایی و پرورش میگوی استان بوشهر در سال ۱۳۹۳

نام شهرستان	تعداد				میزان صید (تن)		تولید میگوی پرورشی (تن)	میزان تولید لارو میگو (قطعه)
	صیاد	قایق	لنج	کشتی	ماهی	میگو		
بوشهر	۵۳۳۱	۳۴۹	۳۳۳	۱۶	۲۸۴۲۰	۱۲۲۴	۲۶۶۷	۰
تنگستان	۱۵۴۵	۲۳۱	۷۱	۰	۷۷۶۸	۲۲۹	۱۳۳۸	۱۰۸۵
جم	۰	۰	۰	۰	۰	۰	۰	۰
دشتستان	۰	۰	۰	۰	۰	۰	۰	۰
دشتی	۰	۰	۰	۰	۰	۰	۲۵۰۵	۰
دیر	۱۴۶۷	۳۰۳	۳۰	۱۱	۸۰۵۲	۳۶	۳۵۱	۰
دیلم	۹۳۳	۱۰۷	۵۱	۰	۲۴۸۵	۵۳	۱۹۰۰	۰
عسلویه	۰	۰	۰	۰	۰	۰	۰	۰
کنگان	۱۴۰۴	۲۹۶	۴۳	۰	۷۱۸۴	۷۱	۰	۰
گناوه	۹۹۶	۲۲۰	۲۸	۰	۲۱۵۷	۵۵	۵۷۳۹	۲۵۹,۶
جمع	۱۱۶۷۶	۱۵۰۶	۵۵۶	۲۷	۵۶۰۶۶	۱۶۶۸	۱۴۵۰۰	۱۳۴۴,۶

۵۶- میزان صید و تولید آبزیان دریایی و پرورش میگوی استان بوشهر در سال ۱۳۹۳ (دنباله)

نام شهرستان	تولید درواحد سطح (تن در هکتار)*	میزان ذخیره سازی (میلیون قطعه)*	متوسط روز پرورش *	درصد بقاء*	متوسط وزن یک قطعه (گرم)*	میزان صادرات میگوی پرورشی (تن)*	ارزش صادرات میگوی پرورشی (دلار)*
بوشهر
تنگستان
جم
دشتستان
دشتی
دیر
دیلم
عسلویه
کنگان
گناوه
جمع	۳,۶	۱۲۲۲	۱۳۰	۶۸	۱۷,۴	۶۷۲۷	۳۳۶۳۵

*اطلاعات فقط به صورت استانی موجود می باشد.

۵۷- مزارع پرورش میگوی فعال استان بوشهر در سال ۱۳۹۳

نام شهرستان	تعداد مزارع (واحد)	مساحت (هکتار)	تولید (تن)	اشتغال (نفر)	تعداد استخرهای فعال زیرکشت پرورش میگو	تعداد واحدهای تکثیر لارو میگو
بوشهر	۵۴	۸۷۰	۲۶۶۷	۳۷۸	۵۸۱	۰
تنگستان	۳۶	۴۳۴,۲	۱۳۳۸	۲۵۲	۳۲۱	۱۰
جم	۰	۰	۰	۰	۰	۰
دشتستان	۰	۰	۰	۰	۰	۰
دشتی	۴۱	۷۲۶,۹	۲۵۰۵	۲۸۷	۵۶۳	۰
دیر	۷	۱۱۰,۴	۳۵۱	۴۹	۹۲	۰
دیلم	۳۸	۵۳۰	۱۹۰۰	۲۶۶	۴۴۳	۰
عسلویه	۰	۰	۰	۰	۰	۰
کنگان	۰	۰	۰	۰	۰	۰
گناوه	۸۱	۱۳۷۱,۲	۵۷۳۹	۵۶۷	۱۲۹۰	۲
جمع	۲۵۷	۴۰۴۲,۷	۱۴۵۰۰	۱۷۹۹	۳۲۹۰	۱۲

۵۸- وضعیت مراکز فعال تکثیر لارو آبزیان در استان بوشهر در سال ۱۳۹۳

شهرستان	نام مرکز	ظرفیت اسمی تولید (میلیون قطعه)	میزان تولید (میلیون قطعه)
تنگستان	لارو پروران جنوب	۵۰	۳۷,۴
تنگستان	میگو گسترکری	۶۰	۵۵,۲
تنگستان	آبزیان پرور بوشهر	۶۰	۱۳۳,۱
تنگستان	رنگین کمان آبی	۱۰۰	۱۴۷
تنگستان	میگوی ارغوانی	۶۰	۲۰۴,۲
تنگستان	پارس آبزیستان	۶۰	۱۰۸,۴
تنگستان	زادآوری مند میگو	۶۰	۱۹۳,۶
تنگستان	نویدشیل	۵۰	۹۱,۷
تنگستان	مروارید لارو	۳۰	۱۹,۸
تنگستان	فریدیس جنوب	۶۰	۹۴,۶
گناوه	صیدان جنوب گناوه	۱۰۰	۶۱,۶
گناوه	هشتم شهریور رودخانه	۱۲۰	۱۹۸
جمع		۸۱۰	۱۳۴۵

فصل ششم

نتایج تفصیلی شهرستان گناوه

بخش اول

بهره‌برداران و بهره‌برداري‌هاي کشاورزي

۵۹- بهره‌برداران فهرست شده و بهره‌برداران سرشماری شده (دارای پرسشنامه) برحسب نوع بهره‌بردار

شرکت رسمی موسسه عمومی		خانوار معمولی غیر ساکن		بهره‌بردار غیر ساکن		خانوار معمولی ساکن		جمع		سطح جغرافیایی
سرشماری شده	فهرست شده	سرشماری شده	فهرست شده	سرشماری شده	فهرست شده	سرشماری شده	فهرست شده	سرشماری شده	فهرست شده	
۱۱	۱۱	۱	۱	۱۲۷۴	۱۲۷۴	۲۰۶۱	۲۰۷۳	۳۳۴۷	۳۳۵۹	شهرستان گناوه
۰	۰	۰	۰	۳۳۴	۳۳۴	۷۱۷	۷۱۷	۱۰۵۱	۱۰۵۱	بخش ریگ
۰	۰	۰	۰	۵	۵	۷	۷	۱۲	۱۲	شهر بندرریگ
۰	۰	۰	۰	۳۲۹	۳۲۹	۷۱۰	۷۱۰	۱۰۳۹	۱۰۳۹	دهستان رودحله
۰	۰	۰	۰	۱۱	۱۱	۸	۸	۱۹	۱۹	آبادی احشام احمد
۰	۰	۰	۰	۰	۰	۰	۰	۰	۰	آبادی امامزاده میرحاج
۰	۰	۰	۰	۲	۲	۰	۰	۲	۲	آبادی انجیرو
۰	۰	۰	۰	۳۳	۳۳	۰	۰	۳۳	۳۳	آبادی بیدو
۰	۰	۰	۰	۱۲	۱۲	۷۰	۷۰	۸۲	۸۲	آبادی پوزگاه
۰	۰	۰	۰	۰	۰	۳۵	۳۵	۳۵	۳۵	آبادی جزیره جنوبی
۰	۰	۰	۰	۰	۰	۱۲	۱۲	۱۲	۱۲	آبادی جزیره شمالی
۰	۰	۰	۰	۱۰	۱۰	۰	۰	۱۰	۱۰	آبادی جمولی
۰	۰	۰	۰	۵۵	۵۵	۶۴	۶۴	۱۱۹	۱۱۹	آبادی چهار برج
۰	۰	۰	۰	۳۲	۳۲	۱۱۶	۱۱۶	۱۴۸	۱۴۸	آبادی چهار روستایی
۰	۰	۰	۰	۲۶	۲۶	۷۹	۷۹	۱۰۵	۱۰۵	آبادی چهار محل
۰	۰	۰	۰	۰	۰	۱	۱	۱	۱	آبادی حاج حجی
۰	۰	۰	۰	۲۰	۲۰	۰	۰	۲۰	۲۰	آبادی رمله
۰	۰	۰	۰	۱۵	۱۵	۳۲	۳۲	۴۷	۴۷	آبادی رود شور
۰	۰	۰	۰	۰	۰	۳	۳	۳	۳	آبادی سمندکی
۰	۰	۰	۰	۱۳	۱۳	۴	۴	۱۷	۱۷	آبادی عرش
۰	۰	۰	۰	۷	۷	۱۰	۱۰	۱۷	۱۷	آبادی قلعه سرهان

۵۹- بهره‌برداران فهرست شده و بهره‌برداران سرشماری شده (دارای پرسشنامه) برحسب نوع بهره‌بردار (دنباله)

شرکت رسمی موسسه عمومی		خانوار معمولی غیر ساکن		بهره‌بردار غیر ساکن		خانوار معمولی ساکن		جمع		سطح جغرافیایی
سرشماری شده	فهرست شده	سرشماری شده	فهرست شده	سرشماری شده	فهرست شده	سرشماری شده	فهرست شده	سرشماری شده	فهرست شده	
۰	۰	۰	۰	۱	۱	۰	۰	۱	۱	آبادی کوهک بزرگ
۰	۰	۰	۰	۱۳	۱۳	۲۱	۲۱	۳۴	۳۴	آبادی کوهک کوچک
۰	۰	۰	۰	۲۳	۲۳	۵۳	۵۳	۷۶	۷۶	آبادی گاو سفید بزرگ
۰	۰	۰	۰	۲۰	۲۰	۸	۸	۲۸	۲۸	آبادی گاو سفید کوچک
۰	۰	۰	۰	۱	۱	۰	۰	۱	۱	آبادی گاو سفید وسط
۰	۰	۰	۰	۱۱	۱۱	۹	۹	۲۰	۲۰	آبادی گدائی
۰	۰	۰	۰	۲	۲	۳۶	۳۶	۳۸	۳۸	آبادی گوبین
۰	۰	۰	۰	۱۰	۱۰	۹۱	۹۱	۱۰۱	۱۰۱	آبادی مال محمود
۰	۰	۰	۰	۲	۲	۱۸	۱۸	۲۰	۲۰	آبادی مجنون
۰	۰	۰	۰	۱۰	۱۰	۴۰	۴۰	۵۰	۵۰	آبادی محمدی
۰	۰	۱	۱	۰	۰	۰	۰	۱	۱	بخش غیر ساکن
۰	۰	۱	۱	۰	۰	۰	۰	۱	۱	غیر ساکن
۱۱	۱۱	۰	۰	۹۴۰	۹۴۰	۱۳۴۴	۱۳۵۶	۲۲۹۵	۲۳۰۷	بخش مرکزی
۰	۰	۰	۰	۱۵	۱۵	۱۸۷	۱۸۷	۲۰۲	۲۰۲	شهر بندرگناوه
۱۱	۱۱	۰	۰	۹۲۵	۹۲۵	۱۱۵۷	۱۱۶۹	۲۰۹۳	۲۱۰۵	دهستان حیات داود
۰	۰	۰	۰	۵۵	۵۵	۱۰	۱۰	۶۵	۶۵	آبادی احمدحسین
۰	۰	۰	۰	۳	۳	۰	۰	۳	۳	آبادی بزی
۰	۰	۰	۰	۱۰	۱۰	۸	۸	۱۸	۱۸	آبادی بقعه
۰	۰	۰	۰	۵	۵	۱	۱	۶	۶	آبادی بنکی سید عباس
۰	۰	۰	۰	۲	۲	۰	۰	۲	۲	آبادی بنکی سیدحسین

۵۹- بهره‌برداران فهرست شده و بهره‌برداران سرشماری شده (دارای پرسشنامه) برحسب نوع بهره‌بردار (دنباله)

شرکت رسمی موسسه عمومی		خانوار معمولی غیر ساکن		بهره‌بردار غیر ساکن		خانوار معمولی ساکن		جمع		سطح جغرافیایی
سرشماری شده	فهرست شده	سرشماری شده	فهرست شده	سرشماری شده	فهرست شده	سرشماری شده	فهرست شده	سرشماری شده	فهرست شده	
۰	۰	۰	۰	۰	۰	۳	۳	۳	۳	آبادی بنکی صدرالدین / امامزاده صدرالدین
۰	۰	۰	۰	۱۵	۱۵	۶۶	۶۶	۸۱	۸۱	آبادی بهمنیار شرقی
۰	۰	۰	۰	۴۱	۴۱	۲۶	۲۶	۶۷	۶۷	آبادی بهمنیار غربی
۰	۰	۰	۰	۴	۴	۱۶	۱۶	۲۰	۲۰	آبادی بینک
۰	۰	۰	۰	۲۵	۲۵	۱۶	۱۶	۴۱	۴۱	آبادی تاج ملکی
۰	۰	۰	۰	۳۷	۳۷	۴	۴	۴۱	۴۱	آبادی تل برج
۰	۰	۰	۰	۱۳	۱۳	۰	۰	۱۳	۱۳	آبادی تل پرون
۰	۰	۰	۰	۲۹	۲۹	۱۹	۱۹	۴۸	۴۸	آبادی تل تل
۰	۰	۰	۰	۱۲	۱۲	۰	۰	۱۲	۱۲	آبادی تل کلات
۷	۷	۰	۰	۳۶	۳۶	۵۱	۶۳	۹۴	۱۰۶	آبادی چاه بردی
۰	۰	۰	۰	۱	۱	۳	۳	۴	۴	آبادی چاه شور
۰	۰	۰	۰	۱۰	۱۰	۸	۸	۱۸	۱۸	آبادی چاهک
۰	۰	۰	۰	۱	۱	۵	۵	۶	۶	آبادی چشمه
۰	۰	۰	۰	۳۸	۳۸	۲۳	۲۳	۶۱	۶۱	آبادی چم شهاب
۰	۰	۰	۰	۱	۱	۲۲	۲۲	۲۳	۲۳	آبادی سربست
۰	۰	۰	۰	۸۶	۸۶	۱۴۵	۱۴۵	۲۳۱	۲۳۱	آبادی شول
۰	۰	۰	۰	۱۰۲	۱۰۲	۱۱۰	۱۱۰	۲۱۲	۲۱۲	آبادی عباسی
۰	۰	۰	۰	۱۵	۱۵	۵۱	۵۱	۶۶	۶۶	آبادی غولکل اسلام آباد
۰	۰	۰	۰	۲۹	۲۹	۷۲	۷۲	۱۰۱	۱۰۱	آبادی فخرآوری

۶۰- بهره‌برداری های کشاورزی برحسب نوع بهره‌بردار

شرکت رسمی موسسه عمومی	خانوار معمولی غیرساکن		بهره بردار غیرساکن		خانوار معمولی ساکن		جمع		سطح جغرافیایی	
	کل	بی‌زمین	کل	بی‌زمین	کل	بی‌زمین	کل	بی‌زمین		
۱۱	۱۱	۱	۱	۱	۱۲۷۴	۳۲۸	۲۰۴۸	۳۴۱	۳۳۳۴	شهرستان گناوه
.	۳۳۴	۱۳۲	۷۱۰	۱۳۲	۱۰۴۴	بخش ریگ
.	۵	.	۷	.	۱۲	شهر بندرریگ
.	۳۲۹	۱۳۲	۷۰۳	۱۳۲	۱۰۳۲	دهستان رودحله
.	۱۱	.	۸	.	۱۹	آبادی احشام احمد
.	آبادی امامزاده میرحاج
.	۲	.	.	.	۲	آبادی انجیرو
.	۳۳	.	.	.	۳۳	آبادی بیدو
.	۱۲	۲	۶۷	۲	۷۹	آبادی پوزگاه
.	۱۸	۳۵	۱۸	۳۵	آبادی جزیره جنوبی
.	۹	۱۲	۹	۱۲	آبادی جزیره شمالی
.	۱۰	.	.	.	۱۰	آبادی جمولی
.	۵۵	۱۹	۶۴	۱۹	۱۱۹	آبادی چهار برج
.	۳۲	۱۹	۱۱۵	۱۹	۱۴۷	آبادی چهار روستایی
.	۲۶	۶	۷۹	۶	۱۰۵	آبادی چهار محل
.	۱	.	۱	آبادی حاج حجبی
.	۲۰	.	.	.	۲۰	آبادی رمله
.	۱۵	۲	۳۲	۲	۴۷	آبادی رود شور
.	۳	.	۳	آبادی سمندکی
.	۱۳	.	۴	.	۱۷	آبادی عرش
.	۷	.	۱۰	.	۱۷	آبادی قلعه سرهان
.	۱	.	.	.	۱	آبادی کوهک بزرگ
.	۱۳	۴	۲۱	۴	۳۴	آبادی کوهک کوچک
.	۲۳	۳	۵۳	۳	۷۶	آبادی گاو سفیدبزرگ
.	۲۰	.	۸	.	۲۸	آبادی گاو سفیدکوچک
.	۱	.	.	.	۱	آبادی گاو سفید وسط
.	۱۱	.	۹	.	۲۰	آبادی گدائی
.	۲	۷	۳۵	۷	۳۷	آبادی گواپین
.	۱۰	۳۴	۹۱	۳۴	۱۰۱	آبادی مال محمود
.	۲	۳	۱۸	۳	۲۰	آبادی مجنون
.	۱۰	۶	۳۸	۶	۴۸	آبادی محمدی

۶۰- بهره‌برداری های کشاورزی برحسب نوع بهره‌بردار(دنباله)

شرکت رسمی موسسه عمومی	خانوار معمولی غیرساکن		بهره بردار غیرساکن		خانوار معمولی ساکن		جمع		سطح جغرافیایی	
	کل	بی‌زمین	کل	بی‌زمین	کل	بی‌زمین	کل	بی‌زمین		
۰	۰	۱	۱	۰	۰	۰	۰	۱	۱	بخش غیرساکن
۰	۰	۱	۱	۰	۰	۰	۰	۱	۱	غیرساکن
۱۱	۱۱	۰	۰	۱	۹۴۰	۱۹۶	۱۳۳۸	۲۰۸	۲۲۸۹	بخش مرکزی
۰	۰	۰	۰	۰	۱۵	۰	۱۸۷	۰	۲۰۲	شهر بندرگناوه
۱۱	۱۱	۰	۰	۱	۹۲۵	۱۹۶	۱۱۵۱	۲۰۸	۲۰۸۷	دهستان حیات داود
۰	۰	۰	۰	۰	۵۵	۰	۱۰	۰	۶۵	آبادی احمدحسین
۰	۰	۰	۰	۰	۳	۰	۰	۰	۳	آبادی بزئ
۰	۰	۰	۰	۰	۱۰	۴	۸	۴	۱۸	آبادی بقعه
۰	۰	۰	۰	۰	۵	۱	۱	۱	۶	آبادی بنکی سیدعباس
۰	۰	۰	۰	۰	۲	۰	۰	۰	۲	آبادی بنکی سیدحسین
۰	۰	۰	۰	۰	۰	۰	۳	۰	۳	آبادی بنکی صدرالدین امامزاده صدرالدین
۰	۰	۰	۰	۰	۱۵	۱۷	۶۶	۱۷	۸۱	آبادی بهمنیار شرقی
۰	۰	۰	۰	۰	۴۱	۴	۲۶	۴	۶۷	آبادی بهمنیار غربی
۰	۰	۰	۰	۰	۴	۲	۱۶	۲	۲۰	آبادی بینک
۰	۰	۰	۰	۰	۲۵	۲	۱۶	۲	۴۱	آبادی تاج ملکی
۰	۰	۰	۰	۰	۳۷	۱	۴	۱	۴۱	آبادی تل برج
۰	۰	۰	۰	۰	۱۳	۰	۰	۰	۱۳	آبادی تل پرون
۰	۰	۰	۰	۰	۲۹	۵	۱۸	۵	۴۷	آبادی تل تل
۰	۰	۰	۰	۰	۱۲	۰	۰	۰	۱۲	آبادی تل کلات
۷	۷	۰	۰	۱	۳۶	۳	۵۱	۱۱	۹۴	آبادی چاه بردی
۰	۰	۰	۰	۰	۱	۰	۳	۰	۴	آبادی چاه شور
۰	۰	۰	۰	۰	۱۰	۱	۸	۱	۱۸	آبادی چاهک
۰	۰	۰	۰	۰	۱	۰	۵	۰	۶	آبادی چشمه
۰	۰	۰	۰	۰	۳۸	۱	۲۴	۱	۶۲	آبادی چم شهاب
۰	۰	۰	۰	۰	۱	۱۶	۲۰	۱۶	۲۱	آبادی سربست
۰	۰	۰	۰	۰	۸۶	۲۲	۱۴۶	۲۲	۲۳۲	آبادی شول
۰	۰	۰	۰	۰	۱۰۲	۱۷	۱۱۳	۱۷	۲۱۵	آبادی عباسی
۰	۰	۰	۰	۰	۱۵	۱۱	۵۱	۱۱	۶۶	آبادی غولکل - اسلام آباد

۶۱ - بهره برداری های کشاورزی متعلق به اشخاص حقیقی برحسب وضع سواد ومدرك تحصیلی
بهره بردار

باسواد بر حسب مدرک تحصیلی					بی سواد	سطح جغرافیایی
فوق دیپلم و بالاتر غیر کشاورزی	فوق دیپلم و بالاتر کشاورزی	راهنمایی، متوسطه و پیش دانشگاهی	ابتدایی و غیر رسمی	جمع		
۱۴۰	۱۱	۹۸۶	۱۰۸۴	۲۲۲۱	۱۱۰۲	شهرستان گناوه
۴۰	۸	۲۹۴	۳۵۹	۷۰۰	۳۴۴	بخش ریگ
۰	۰	۳	۵	۸	۴	شهر بندرریگ
۴۰	۸	۲۹۱	۳۵۴	۶۹۲	۳۴۰	دهستان رودحله
۰	۰	۴	۱۲	۱۶	۳	آبادی احشام احمد
۰	۰	۰	۰	۰	۰	آبادی امامزاده میرحاج
۰	۰	۲	۰	۲	۰	آبادی انجیرو
۰	۰	۱۷	۱۶	۳۳	۰	آبادی بیدو
۳	۰	۲۳	۴۰	۶۶	۱۳	آبادی پوزگاه
۱	۰	۱۱	۱۱	۲۳	۱۲	آبادی جزیره جنوبی
۰	۰	۶	۴	۱۰	۲	آبادی جزیره شمالی
۰	۰	۴	۶	۱۰	۰	آبادی جمولی
۰	۲	۱۹	۴۹	۷۰	۴۹	آبادی چهار برج
۱۴	۰	۶۶	۳۵	۱۱۵	۳۲	آبادی چهار روستایی
۰	۱	۵	۳۴	۴۰	۶۵	آبادی چهار محل
۰	۰	۰	۱	۱	۰	آبادی حاج حجی
۰	۰	۱۲	۷	۱۹	۱	آبادی رمله
۴	۰	۱۵	۱۸	۳۷	۱۰	آبادی رود شور
۰	۰	۰	۰	۰	۳	آبادی سمندکی
۱	۱	۱۱	۱	۱۴	۳	آبادی عرش
۱	۰	۴	۷	۱۲	۵	آبادی قلعه سرهان
۰	۰	۱	۰	۱	۰	آبادی کوهک بزرگ
۲	۰	۱۰	۱۶	۲۸	۶	آبادی کوهک کوچک
۰	۳	۲	۳۱	۳۶	۴۰	آبادی گاو سفید بزرگ
۲	۰	۱۴	۱۱	۲۷	۱	آبادی گاو سفید کوچک
۰	۰	۰	۱	۱	۰	آبادی گاو سفید وسط
۰	۰	۱۰	۹	۱۹	۱	آبادی گدائی
۰	۰	۱۷	۱۳	۲۹	۸	آبادی گواپین
۰	۱	۱۱	۲۱	۳۳	۶۸	آبادی مال محمود
۱	۰	۱۰	۴	۱۵	۵	آبادی مجنون

۶۱ - بهره برداری های کشاورزی متعلق به اشخاص حقیقی برحسب وضع سواد ومدرك تحصیلی
بهره بردار(دنباله)

باسواد بر حسب مدرک تحصیلی					بی سواد	سطح جغرافیایی
فوق دیپلم و بالاتر غیر کشاورزی	فوق دیپلم و بالاتر کشاورزی	راهنمایی، متوسطه و پیش دانشگاهی	ابتدایی و غیر رسمی	جمع		
۱۰	۰	۱۷	۷	۳۵	۱۳	آبادی محمدی
۰	۰	۰	۱	۱	۰	بخش غیرساکن
۰	۰	۰	۱	۱	۰	غیرساکن
۱۰۰	۳	۶۹۲	۷۲۴	۱۵۲۰	۷۵۸	بخش مرکزی
۲	۱	۴۲	۱۲۲	۱۶۷	۳۵	شهر بندرگناوه
۹۸	۲	۶۵۰	۶۰۲	۱۳۵۳	۷۲۳	دهستان حیات داود
۳	۰	۱۵	۱۳	۳۱	۳۴	آبادی احمدحسین
۰	۰	۰	۰	۰	۳	آبادی بزئ
۰	۰	۱	۱۱	۱۲	۶	آبادی بقعه
۰	۰	۲	۳	۵	۱	آبادی بنکی سید عباس
۰	۰	۰	۲	۲	۰	آبادی بنکی سیدحسین
۰	۰	۲	۱	۳	۰	آبادی بنکی صدرالدین /امامزاده صدرالدین
۷	۰	۱۷	۱۱	۳۵	۴۶	آبادی بهمنیار شرقی
۲	۰	۱	۲۶	۲۹	۳۸	آبادی بهمنیار غربی
۱	۰	۳	۴	۸	۱۲	آبادی بینک
۱	۰	۱۰	۱۶	۲۷	۱۴	آبادی تاج ملکی
۰	۰	۴	۱۹	۲۳	۱۸	آبادی تل برج
۰	۰	۰	۵	۵	۸	آبادی تل پرون
۵	۰	۲۵	۱۳	۴۳	۴	آبادی تل تل
۰	۰	۰	۶	۶	۶	آبادی تل کلات
۶	۰	۳۸	۲۳	۶۷	۲۰	آبادی چاه بردی
۱	۰	۰	۰	۱	۳	آبادی چاه شور
۰	۰	۲	۵	۷	۱۱	آبادی چاهک
۰	۰	۰	۰	۰	۶	آبادی چشمه
۳	۰	۳۷	۱۲	۵۱	۱۱	آبادی چم شهاب
۰	۰	۵	۸	۱۳	۸	آبادی سربست
۱	۱	۲۲	۶۸	۹۲	۱۴۰	آبادی شول
۱۰	۰	۱۲۰	۵۶	۱۸۶	۲۹	آبادی عباسی

بخش دوم

کاربری اراضی کشاورزی

۶۲- بهره برداری‌های کشاورزی بر حسب نوع فعالیت

پرورش ماهی	پرورش کرم ابریشم	پرورش دام سبک	پرورش دام سنگین	پرورش زنبور عسل	پرورش طیور به روش سنتی	کشت گلخانه ای	باغداری	زراعت	سطح جغرافیایی
۰	۰	۱۰۱۴	۲۴۵	۰	۸۲۸	۰	۹۲۴	۲۶۹۰	شهرستان گناوه
۰	۰	۳۱۰	۱۳۳	۰	۲۱۷	۰	۱۹۸	۸۴۸	بخش ریگ
۰	۰	۰	۰	۰	۰	۰	۳	۱۱	شهر بندرریگ
۰	۰	۳۱۰	۱۳۳	۰	۲۱۷	۰	۱۹۵	۸۳۷	دهستان رودخانه
۰	۰	۵	۳	۰	۲	۰	۵	۱۹	آبادی احشام احمد
۰	۰	۰	۰	۰	۰	۰	۰	۰	آبادی امامزاده میرحاج
۰	۰	۰	۰	۰	۰	۰	۰	۲	آبادی انجیرو
۰	۰	۰	۰	۰	۰	۰	۰	۳۳	آبادی بیدو
۰	۰	۱۲	۵	۰	۳	۰	۲	۷۷	آبادی پوزگاه
۰	۰	۲۵	۳	۰	۷	۰	۸	۱۳	آبادی جزیره جنوبی
۰	۰	۹	۰	۰	۰	۰	۰	۳	آبادی جزیره شمالی
۰	۰	۰	۰	۰	۰	۰	۲	۹	آبادی جمولی
۰	۰	۳۳	۲	۰	۲۲	۰	۱۷	۸۵	آبادی چهار برج
۰	۰	۵۱	۱۰	۰	۹	۰	۳۴	۱۲۵	آبادی چهار روستایی
۰	۰	۱۷	۹	۰	۳۸	۰	۲۱	۸۸	آبادی چهار محل
۰	۰	۱	۱	۰	۱	۰	۱	۱	آبادی حاج حجی
۰	۰	۰	۰	۰	۰	۰	۰	۲۰	آبادی رمله
۰	۰	۲۳	۲۶	۰	۱۱	۰	۱۰	۴۵	آبادی رود شور
۰	۰	۲	۰	۰	۰	۰	۰	۳	آبادی سمندکی
۰	۰	۳	۲	۰	۲	۰	۱۵	۷	آبادی عرش
۰	۰	۹	۴	۰	۵	۰	۷	۱۷	آبادی قلعه سرهان
۰	۰	۰	۰	۰	۰	۰	۰	۱	آبادی کوهک بزرگ
۰	۰	۸	۱۲	۰	۷	۰	۸	۲۹	آبادی کوهک کوچک
۰	۰	۲۱	۸	۰	۳۱	۰	۸	۷۰	آبادی گاو سفید بزرگ
۰	۰	۴	۱	۰	۲	۰	۰	۲۸	آبادی گاو سفید کوچک

۶۲- بهره برداری‌های کشاورزی بر حسب نوع فعالیت (دنباله)

پرورش ماهی	پرورش کرم ابریشم	پرورش دام سبک	پرورش دام سنگین	پرورش زنبور عسل	پرورش طیور به روش سنتی	کشت گلخانه ای	باغداری	زراعت	سطح جغرافیایی
۰	۰	۰	۰	۰	۰	۰	۰	۱	آبادی گاو سفید وسط
۰	۰	۸	۰	۰	۶	۰	۹	۲۰	آبادی گدائی
۰	۰	۱۶	۲۰	۰	۱۶	۰	۶	۳۰	آبادی گوابین
۰	۰	۳۷	۱۰	۰	۳۴	۰	۱۲	۶۰	آبادی مال محمود
۰	۰	۱۲	۱۲	۰	۱۲	۰	۸	۱۷	آبادی مجنون
۰	۰	۱۵	۵	۰	۹	۰	۲۲	۳۴	آبادی محمدی
۰	۰	۱	۰	۰	۰	۰	۰	۰	بخش غیرساکن
۰	۰	۱	۰	۰	۰	۰	۰	۰	غیرساکن
۰	۰	۷۰۴	۱۱۲	۰	۶۱۱	۰	۷۲۵	۱۸۴۲	بخش مرکزی
۰	۰	۰	۰	۰	۱	۰	۹	۲۰۱	شهر بندرگناوه
۰	۰	۷۰۴	۱۱۲	۰	۶۱۰	۰	۷۱۶	۱۶۴۱	دهستان حیات داود
۰	۰	۱۰	۲	۰	۹	۰	۳	۶۵	آبادی احمدحسین
۰	۰	۰	۰	۰	۰	۰	۰	۳	آبادی بزئ
۰	۰	۶	۱	۰	۲	۰	۲	۱۴	آبادی بقعه
۰	۰	۱	۰	۰	۰	۰	۰	۵	آبادی بنکی سید عباس
۰	۰	۰	۰	۰	۰	۰	۰	۲	آبادی بنکی سیدحسین
۰	۰	۲	۰	۰	۲	۰	۲	۲	آبادی بنکی صدرالدین / امامزاده صدرالدین /
۰	۰	۴۸	۱	۰	۵۱	۰	۴۰	۵۴	آبادی بهمنیار شرقی
۰	۰	۲۰	۲	۰	۱۵	۰	۴۲	۶۲	آبادی بهمنیار غربی
۰	۰	۱۲	۳	۰	۹	۰	۵	۱۷	آبادی بینک
۰	۰	۱۰	۱	۰	۹	۰	۸	۳۵	آبادی تاج ملکی
۰	۰	۵	۰	۰	۳	۰	۱	۳۹	آبادی تل برج
۰	۰	۰	۰	۰	۰	۰	۰	۱۳	آبادی تل پرون
۰	۰	۱۴	۱	۰	۱۲	۰	۲۶	۳۹	آبادی تل تل

۶۳- تعداد و مساحت بهره برداری های با زمین (بهره برداری - هکتار)

باغ و قلمستان		اراضی زراعی		کل		سطح جغرافیایی
مساحت	تعداد	مساحت	تعداد	مساحت	تعداد	
۱۰۸۸	۹۲۳	۴۷۳۵۶	۲۶۹۰	۴۸۴۴۴	۲۹۹۳	شهرستان گناوه
۴۰۶	۱۹۷	۱۸۸۵۷	۸۴۸	۱۹۲۶۳	۹۱۲	بخش ریگ
۲۴	۳	۱۹۸	۱۱	۲۲۲	۱۲	شهر بندرریگ
۳۸۲	۱۹۴	۱۸۶۵۹	۸۳۷	۱۹۰۴۱	۹۰۰	دهستان رودخانه
۵	۵	۴۶۰	۱۹	۴۶۵	۱۹	آبادی احشام احمد
۰	۰	۰	۰	۰	۰	آبادی امامزاده میرحاج
۰	۰	∅	۲	∅	۲	آبادی انجیرو
۰	۰	۶۵۴	۳۳	۶۵۴	۳۳	آبادی بیدو
∅	۲	۱۷۰۳	۷۷	۱۷۰۹	۷۷	آبادی پوزگاه
۱۳	۸	۲۹۷	۱۳	۳۱۰	۱۷	آبادی جزیره جنوبی
۰	۰	۳۹	۳	۳۹	۳	آبادی جزیره شمالی
∅	۲	۱۴۸	۹	۱۵۰	۱۰	آبادی جمولی
۱	۱۷	۲۶۹۰	۸۵	۲۶۹۱	۱۰۰	آبادی چهار برج
۵۱	۳۳	۲۳۶۹	۱۲۵	۲۴۲۰	۱۲۸	آبادی چهار روستایی
۷۵	۲۱	۱۲۳۷	۸۸	۱۳۱۲	۹۹	آبادی چهار محل
∅	۱	∅	۱	∅	۱	آبادی حاج حجی
۰	۰	۴۰۴	۲۰	۴۰۴	۲۰	آبادی رمله
۱۶	۱۰	۲۸۶۶	۴۵	۲۸۸۲	۴۵	آبادی رود شور
۰	۰	۱۴۱	۳	۱۴۱	۳	آبادی سمندکی
۱۱	۱۵	۲۸۲	۷	۲۹۳	۱۷	آبادی عرش
۱۱	۷	۳۴۴	۱۷	۳۵۵	۱۷	آبادی قلعه سرهان
۰	۰	∅	۱	∅	۱	آبادی کوهک بزرگ
۶	۸	۵۴۸	۲۹	۵۵۴	۳۰	آبادی کوهک کوچک
۱	۸	۹۲۱	۷۰	۹۲۲	۷۳	آبادی گاو سفید بزرگ
۰	۰	۵۲۵	۲۸	۵۲۵	۲۸	آبادی گاو سفید کوچک
۰	۰	∅	۱	∅	۱	آبادی گاو سفید وسط
۲۹	۹	۲۱۰	۲۰	۲۳۹	۲۰	آبادی گدائی

۶۳- تعداد و مساحت بهره برداری های با زمین (بهره برداری - هکتار) (دنباله)

باغ و قلمستان		اراضی زراعی		کل		سطح جغرافیایی
مساحت	تعداد	مساحت	تعداد	مساحت	تعداد	
۱۰	۶	۵۰۶	۳۰	۵۱۶	۳۰	آبادی گواپین
۱۴	۱۲	۷۰۶	۶۰	۷۲۰	۶۷	آبادی مال محمود
۲۸	۸	۵۳۱	۱۷	۵۵۹	۱۷	آبادی مجنون
۱۰۰	۲۲	۶۵۸	۳۴	۷۵۸	۴۲	آبادی محمدی
۰	۰	۰	۰	۰	۰	بخش غیرساکن
۰	۰	۰	۰	۰	۰	غیرساکن
۶۸۲	۷۲۵	۲۸۵۰۰	۱۸۴۲	۲۹۱۸۲	۲۰۸۱	بخش مرکزی
۵۴	۹	۲۸۴۶	۲۰۱	۲۹۰۰	۲۰۲	شهر بندرگناوه
۶۲۹	۷۱۶	۲۵۶۵۴	۱۶۴۱	۲۶۲۸۲	۱۸۷۹	دهستان حیات داود
۵۲	۳	۲۶۸۹	۶۵	۲۷۴۱	۶۵	آبادی احمدحسین
۰	۰	۱۰۰	۳	۱۰۰	۳	آبادی بزی
∅	۲	۱۹۸	۱۴	۱۹۹	۱۴	آبادی بقعه
۰	۰	۳۲۰	۵	۳۲۰	۵	آبادی بنکی سید عباس
۰	۰	∅	۲	∅	۲	آبادی بنکی سیدحسین
∅	۲	∅	۲	۸۹	۳	آبادی بنکی صدرالدین امامزاده صدرالدین
۱۵	۴۰	۴۷۸	۵۴	۴۹۳	۶۴	آبادی بهمنیار شرقی
۴	۴۲	۳۸۵	۶۲	۳۸۸	۶۳	آبادی بهمنیار غربی
۲	۵	۱۳۶	۱۷	۱۳۸	۱۸	آبادی بینک
۱	۸	۶۸۶	۳۵	۶۸۷	۳۹	آبادی تاج ملکی
∅	۱	۸۱۵	۳۹	۸۱۵	۴۰	آبادی تل برج
۰	۰	۲۴۴	۱۳	۲۴۴	۱۳	آبادی تل پرون
۳۲	۲۶	۵۳۰	۳۹	۵۶۲	۴۲	آبادی تل تل
∅	۱	۱۳۸	۱۱	۱۳۸	۱۲	آبادی تل کلات
۷۲	۴۷	۶۷۰	۷۶	۷۴۲	۸۳	آبادی چاه بردی
۴	۳	۱۰۰	۴	۱۰۴	۴	آبادی چاه شور
۱۱	۴	۱۸۷	۱۷	۱۹۸	۱۷	آبادی چاهک
۰	۰	۲۳۵	۶	۲۳۵	۶	آبادی چشمه

۶۴- تعداد و مساحت بهره‌برداری های با زمین آبی (بهره برداری - هکتار)

باغ و قلمستان آبی		اراضی زراعی آبی		کل		سطح جغرافیایی
مساحت	تعداد	مساحت	تعداد	مساحت	تعداد	
۲۶۲	۱۴۷	۲۰۵۹	۸۲	۲۳۲۰	۲۰۵	شهرستان گناوه
۲۴۴	۱۱۸	۲۰۴۴	۸۱	۲۲۸۷	۱۷۵	بخش ریگ
۰	۰	۰	۰	۰	۰	شهر بندرریگ
۲۴۴	۱۱۸	۲۰۴۴	۸۱	۲۲۸۷	۱۷۵	دهستان رودخانه
۵	۵	۴۶۰	۱۹	۴۶۵	۱۹	آبادی احشام احمد
۰	۰	۰	۰	۰	۰	آبادی امامزاده میرحاج
۰	۰	۰	۰	۰	۰	آبادی انجیرو
۰	۰	۰	۰	۰	۰	آبادی بیدو
∅	۱	۰	۰	∅	۱	آبادی پوزگاه
۱۰	۶	۰	۰	۱۰	۶	آبادی جزیره جنوبی
۰	۰	۰	۰	۰	۰	آبادی جزیره شمالی
∅	۲	۳۹	۸	۴۱	۱۰	آبادی جمولی
۱	۱۴	∅	۱	۲	۱۴	آبادی چهار برج
۷	۴	۰	۰	۷	۴	آبادی چهار روستایی
۷۱	۲۰	∅	۲	۷۳	۲۰	آبادی چهار محل
∅	۱	∅	۱	∅	۱	آبادی حاج حجی
۰	۰	۰	۰	۰	۰	آبادی رمله
۳	۳	۳۹۱	۵	۳۹۴	۶	آبادی رود شور
۰	۰	۰	۰	۰	۰	آبادی سمندکی
۶	۱۱	۰	۰	۶	۱۱	آبادی عرش
۰	۰	۰	۰	۰	۰	آبادی قلعه سرهان
۰	۰	۰	۰	۰	۰	آبادی کوهک بزرگ
//	۴	۰	۰	//	۴	آبادی کوهک کوچک
۱	۶	۰	۰	۱	۶	آبادی گاو سفید بزرگ
۰	۰	۰	۰	۰	۰	آبادی گاو سفید کوچک
۰	۰	۰	۰	۰	۰	آبادی گاو سفید وسط
۰	۰	۰	۰	۰	۰	آبادی گدائی
۱۰	۶	۵۰۶	۳۰	۵۱۶	۳۰	آبادی گواپین

۶۵ - تعداد و مساحت بهره‌برداری های با زمین دیم (بهره برداری - هکتار)

باغ و قلمستان دیم		اراضی زراعی دیم		کل		سطح جغرافیایی
مساحت	تعداد	مساحت	تعداد	مساحت	تعداد	
۸۲۷	۷۷۸	۴۵۲۹۸	۲۶۱۹	۴۶۱۲۴	۲۸۵۹	شهرستان گناوه
۱۶۲	۸۱	۱۶۸۱۳	۷۷۷	۱۶۹۷۵	۷۸۹	بخش ریگ
۲۴	۳	۱۹۸	۱۱	۲۲۲	۱۲	شهر بندرریگ
۱۳۸	۷۸	۱۶۶۱۵	۷۶۶	۱۶۷۵۳	۷۷۷	دهستان رودخانه
۰	۰	۰	۰	۰	۰	آبادی احشام احمد
۰	۰	۰	۰	۰	۰	آبادی امامزاده میرحاج
۰	۰	∅	۲	∅	۲	آبادی انجیرو
۰	۰	۶۵۴	۳۳	۶۵۴	۳۳	آبادی بیدو
∅	۱	۱۷۰۳	۷۷	۱۷۰۴	۷۷	آبادی پوزگاه
∅	۲	۲۹۷	۱۳	۳۰۰	۱۳	آبادی جزیره جنوبی
۰	۰	۳۹	۳	۳۹	۳	آبادی جزیره شمالی
۰	۰	۱۰۹	۸	۱۰۹	۸	آبادی جمولی
//	۴	۲۶۸۹	۸۵	۲۶۸۹	۸۸	آبادی چهار برج
۴۴	۲۹	۲۳۶۹	۱۲۵	۲۴۱۳	۱۲۶	آبادی چهار روستایی
∅	۱	۱۲۳۵	۸۸	۱۲۳۹	۸۹	آبادی چهار محل
۰	۰	۰	۰	۰	۰	آبادی حاج حجی
۰	۰	۴۰۴	۲۰	۴۰۴	۲۰	آبادی رمله
۱۳	۷	۲۴۷۵	۴۰	۲۴۸۸	۴۰	آبادی رود شور
۰	۰	۱۴۱	۳	۱۴۱	۳	آبادی سمندکی
۵	۴	۲۸۲	۷	۲۸۷	۷	آبادی عرش
۱۱	۷	۳۴۴	۱۷	۳۵۵	۱۷	آبادی قلعه سرهان
۰	۰	∅	۱	∅	۱	آبادی کوهک بزرگ
۶	۵	۵۴۸	۲۹	۵۵۴	۳۰	آبادی کوهک کوچک
∅	۲	۹۲۱	۷۰	۹۲۱	۷۲	آبادی گاو سفید بزرگ
۰	۰	۵۲۵	۲۸	۵۲۵	۲۸	آبادی گاو سفید کوچک
۰	۰	∅	۱	∅	۱	آبادی گاو سفید وسط
۲۹	۹	۲۱۰	۲۰	۲۳۹	۲۰	آبادی گدائی

۶۵- تعداد و مساحت بهره‌برداری های با زمین دیم (بهره برداری - هکتار)(دنباله)

باغ و قلمستان دیم		اراضی زراعی دیم		کل		سطح جغرافیایی
مساحت	تعداد	مساحت	تعداد	مساحت	تعداد	
۰	۰	۰	۰	۰	۰	آبادی گواپین
۸	۳	۷۰۶	۶۰	۷۱۴	۶۳	آبادی مال محمود
۱۴	۴	۲۷۱	۹	۲۸۵	۹	آبادی مجنون
۰	۰	۴۷۳	۲۷	۴۷۳	۲۷	آبادی محمدی
۰	۰	۰	۰	۰	۰	بخش غیرساکن
۰	۰	۰	۰	۰	۰	غیرساکن
۶۶۴	۶۹۶	۲۸۴۸۵	۱۸۴۲	۲۹۱۴۹	۲۰۷۰	بخش مرکزی
۵۴	۹	۲۸۴۶	۲۰۱	۲۹۰۰	۲۰۲	شهر بندرگناوه
۶۱۱	۶۸۷	۲۵۶۳۹	۱۶۴۱	۲۶۲۴۹	۱۸۶۸	دهستان حیات داود
۵۲	۳	۲۶۸۹	۶۵	۲۷۴۱	۶۵	آبادی احمدحسین
۰	۰	۱۰۰	۳	۱۰۰	۳	آبادی بزئ
∅	۱	۱۹۸	۱۴	۱۹۸	۱۴	آبادی بقعه
۰	۰	۳۲۰	۵	۳۲۰	۵	آبادی بنکی سید عباس
۰	۰	∅	۲	∅	۲	آبادی بنکی سیدحسین
∅	۲	∅	۲	۸۹	۳	آبادی بنکی صدرالدین امامزاده صدرالدین
۱۵	۴۰	۴۷۸	۵۴	۴۹۳	۶۴	آبادی بهمنیار شرقی
۴	۴۲	۳۸۵	۶۲	۳۸۸	۶۳	آبادی بهمنیار غربی
۲	۵	۱۳۶	۱۷	۱۳۸	۱۸	آبادی بینک
۱	۸	۶۸۶	۳۵	۶۸۷	۳۹	آبادی تاج ملکی
∅	۱	۸۱۵	۳۹	۸۱۵	۴۰	آبادی تل برج
۰	۰	۲۴۴	۱۳	۲۴۴	۱۳	آبادی تل پرون
۳۱	۲۳	۵۳۰	۳۹	۵۶۱	۴۲	آبادی تل تل
∅	۱	۱۳۸	۱۱	۱۳۸	۱۲	آبادی تل کلات
۷۲	۴۵	۶۷۰	۷۶	۷۴۲	۸۱	آبادی چاه بردی
۴	۳	۱۰۰	۴	۱۰۴	۴	آبادی چاه شور
۱۱	۴	۱۸۷	۱۷	۱۹۸	۱۷	آبادی چاهک
۰	۰	۲۳۵	۶	۲۳۵	۶	آبادی چشمه

۶۶- تعداد و مساحت بهره برداری های دارای اراضی زراعی (بهره برداری-هکتار)

آیش		زیر کشت		کل		سطح جغرافیایی
مساحت	تعداد	مساحت	تعداد	مساحت	تعداد	
۹۵	۵	۴۷۲۶۱	۲۶۹۰	۴۷۳۵۶	۲۶۹۰	شهرستان گناوه
۰	۰	۱۸۸۵۷	۸۴۸	۱۸۸۵۷	۸۴۸	بخش ریگ
۰	۰	۱۹۸	۱۱	۱۹۸	۱۱	شهر بندرریگ
۰	۰	۱۸۶۵۹	۸۳۷	۱۸۶۵۹	۸۳۷	دهستان رودخانه
۰	۰	۴۶۰	۱۹	۴۶۰	۱۹	آبادی احشام احمد
۰	۰	۰	۰	۰	۰	آبادی امامزاده میرحاج
۰	۰	∅	۲	∅	۲	آبادی انجیرو
۰	۰	۶۵۴	۳۳	۶۵۴	۳۳	آبادی بیدو
۰	۰	۱۷۰۳	۷۷	۱۷۰۳	۷۷	آبادی پوزگاه
۰	۰	۲۹۷	۱۳	۲۹۷	۱۳	آبادی جزیره جنوبی
۰	۰	۳۹	۳	۳۹	۳	آبادی جزیره شمالی
۰	۰	۱۴۸	۹	۱۴۸	۹	آبادی جمولی
۰	۰	۲۶۹۰	۸۵	۲۶۹۰	۸۵	آبادی چهار برج
۰	۰	۲۳۶۹	۱۲۵	۲۳۶۹	۱۲۵	آبادی چهار روستایی
۰	۰	۱۲۳۷	۸۸	۱۲۳۷	۸۸	آبادی چهار محل
۰	۰	∅	۱	∅	۱	آبادی حاج حجی
۰	۰	۴۰۴	۲۰	۴۰۴	۲۰	آبادی رمله
۰	۰	۲۸۶۶	۴۵	۲۸۶۶	۴۵	آبادی رود شور
۰	۰	۱۴۱	۳	۱۴۱	۳	آبادی سمندکی
۰	۰	۲۸۲	۷	۲۸۲	۷	آبادی عرش
۰	۰	۳۴۴	۱۷	۳۴۴	۱۷	آبادی قلعه سرهان
۰	۰	∅	۱	∅	۱	آبادی کوهک بزرگ
۰	۰	۵۴۸	۲۹	۵۴۸	۲۹	آبادی کوهک کوچک
۰	۰	۹۲۱	۷۰	۹۲۱	۷۰	آبادی گاو سفید بزرگ
۰	۰	۵۲۵	۲۸	۵۲۵	۲۸	آبادی گاو سفید کوچک
۰	۰	∅	۱	∅	۱	آبادی گاو سفید وسط
۰	۰	۲۱۰	۲۰	۲۱۰	۲۰	آبادی گدائی

۶۶- تعداد و مساحت بهره برداری های دارای اراضی زراعی (بهره برداری-هکتار)(دنباله)

آیش		زیر کشت		کل		سطح جغرافیایی
مساحت	تعداد	مساحت	تعداد	مساحت	تعداد	
۰	۰	۵۰۶	۳۰	۵۰۶	۳۰	آبادی گوابین
۰	۰	۷۰۶	۶۰	۷۰۶	۶۰	آبادی مال محمود
۰	۰	۵۳۱	۱۷	۵۳۱	۱۷	آبادی مجنون
۰	۰	۶۵۸	۳۴	۶۵۸	۳۴	آبادی محمدی
۰	۰	۰	۰	۰	۰	بخش غیرساکن
۰	۰	۰	۰	۰	۰	غیرساکن
۹۵	۵	۲۸۴۰۵	۱۸۴۲	۲۸۵۰۰	۱۸۴۲	بخش مرکزی
۰	۰	۲۸۴۶	۲۰۱	۲۸۴۶	۲۰۱	شهر بندرگناوه
۹۵	۵	۲۵۵۵۹	۱۶۴۱	۲۵۶۵۴	۱۶۴۱	دهستان حیات داود
۰	۰	۲۶۸۹	۶۵	۲۶۸۹	۶۵	آبادی احمدحسین
۰	۰	۱۰۰	۳	۱۰۰	۳	آبادی بزئ
۰	۰	۱۹۸	۱۴	۱۹۸	۱۴	آبادی بقعه
۰	۰	۳۲۰	۵	۳۲۰	۵	آبادی بنکی سید عباس
۰	۰	∅	۲	∅	۲	آبادی بنکی سیدحسین
۰	۰	∅	۲	∅	۲	آبادی بنکی صدرالدین امامزاده صدرالدین
۰	۰	۴۷۸	۵۴	۴۷۸	۵۴	آبادی بهمنیار شرقی
۰	۰	۳۸۵	۶۲	۳۸۵	۶۲	آبادی بهمنیار غربی
۰	۰	۱۳۶	۱۷	۱۳۶	۱۷	آبادی بینک
۰	۰	۶۸۶	۳۵	۶۸۶	۳۵	آبادی تاج ملکی
۰	۰	۸۱۵	۳۹	۸۱۵	۳۹	آبادی تل برج
۰	۰	۲۴۴	۱۳	۲۴۴	۱۳	آبادی تل پرون
۰	۰	۵۳۰	۳۹	۵۳۰	۳۹	آبادی تل تل
۰	۰	۱۳۸	۱۱	۱۳۸	۱۱	آبادی تل کلات
∅	۱	۶۳۰	۷۶	۶۷۰	۷۶	آبادی چاه بردی
۰	۰	۱۰۰	۴	۱۰۰	۴	آبادی چاه شور
۰	۰	۱۸۷	۱۷	۱۸۷	۱۷	آبادی چاهک

۶۷ - تعداد و مساحت بهره‌برداری‌های دارای اراضی زراعی آبی (بهره‌برداری - هکتار)

آیش		زیر کشت		کل		سطح جغرافیایی
مساحت	تعداد	مساحت	تعداد	مساحت	تعداد	
*	*	۲۰۵۹	۸۲	۲۰۵۹	۸۲	شهرستان گناوه
.	.	۲۰۴۴	۸۱	۲۰۴۴	۸۱	بخش ریگ
.	.	۲۰۴۴	۸۱	۲۰۴۴	۸۱	دهستان رودحله
.	.	۴۶۰	۱۹	۴۶۰	۱۹	آبادی احشام احمد
.	آبادی امامزاده میرحاج
.	آبادی انجیرو
.	آبادی بیدو
.	آبادی پوزگاه
.	آبادی جزیره جنوبی
.	آبادی جزیره شمالی
.	.	۳۹	۸	۳۹	۸	آبادی جمولی
.	.	∅	۱	∅	۱	آبادی چهار برج
.	آبادی چهار روستایی
.	.	∅	۲	∅	۲	آبادی چهار محل
.	.	∅	۱	∅	۱	آبادی حاج حجبی
.	آبادی رمله
.	.	۳۹۱	۵	۳۹۱	۵	آبادی رود شور
.	آبادی سمندکی
.	آبادی عرش
.	آبادی قلعه سرهان
.	آبادی کوهک بزرگ
.	آبادی کوهک کوچک
.	آبادی گاو سفید بزرگ
.	آبادی گاو سفید کوچک
.	آبادی گاو سفید وسط
.	آبادی گدائی
.	.	۵۰۶	۳۰	۵۰۶	۳۰	آبادی گواپین

۶۸- تعداد و مساحت اراضی زراعی بهره برداری ها به تفکیک آبی و دیم (بهره برداری - هکتار)

آبی و دیم توام			فقط دیم		فقط آبی		جمع		سطح جغرافیایی	
مساحت			تعداد	مساحت	تعداد	مساحت	تعداد	مساحت		تعداد
دیم	آبی	جمع								
۱۶۴	۴۹	۲۱۳	۱۱	۴۵۱۳۴	۲۶۰۸	۲۰۱۰	۷۱	۴۷۳۵۶	۲۶۹۰	شهرستان گناوه
۱۲۹	۳۴	۱۶۳	۱۰	۱۶۶۸۴	۷۶۷	۲۰۱۰	۷۱	۱۸۸۵۷	۸۴۸	بخش ریگ
.	.	.	.	۱۹۸	۱۱	.	.	۱۹۸	۱۱	شهر بندر ریگ
۱۲۹	۳۴	۱۶۳	۱۰	۱۶۴۸۶	۷۵۶	۲۰۱۰	۷۱	۱۸۶۵۹	۸۳۷	دهستان رودحله
.	۴۶۰	۱۹	۴۶۰	۱۹	آبادی احشام احمد
.	آبادی امامزاده میرحاج
.	.	.	.	⊖	۲	.	.	⊖	۲	آبادی انجیرو
.	.	.	.	۶۵۴	۳۳	.	.	۶۵۴	۳۳	آبادی بیدو
.	.	.	.	۱۷۰۳	۷۷	.	.	۱۷۰۳	۷۷	آبادی پوزگاه
.	.	.	.	۲۹۷	۱۳	.	.	۲۹۷	۱۳	آبادی جزیره جنوبی
.	.	.	.	۳۹	۳	.	.	۳۹	۳	آبادی جزیره شمالی
۹۹	۳۱	۱۳۰	۷	⊖	۱	⊖	۱	۱۴۸	۹	آبادی جمولی
⊖	⊖	⊖	۱	۲۶۶۵	۸۴	.	.	۲۶۹۰	۸۵	آبادی چهار برج
.	.	.	.	۲۳۶۹	۱۲۵	.	.	۲۳۶۹	۱۲۵	آبادی چهار روستایی
⊖	⊖	⊖	۲	۱۲۲۹	۸۶	.	.	۱۲۳۷	۸۸	آبادی چهار محل
.	⊖	۱	⊖	۱	آبادی حاج حبی
.	.	.	.	۴۰۴	۲۰	.	.	۴۰۴	۲۰	آبادی رمله
.	.	.	.	۲۴۷۵	۴۰	۳۹۱	۵	۲۸۶۶	۴۵	آبادی رود شور
.	.	.	.	۱۴۱	۳	.	.	۱۴۱	۳	آبادی سمندکی
.	.	.	.	۲۸۲	۷	.	.	۲۸۲	۷	آبادی عرش
.	.	.	.	۳۴۴	۱۷	.	.	۳۴۴	۱۷	آبادی قلعه سرهان
.	.	.	.	⊖	۱	.	.	⊖	۱	آبادی کوهک بزرگ
.	.	.	.	۵۴۸	۲۹	.	.	۵۴۸	۲۹	آبادی کوهک کوچک
.	.	.	.	۹۲۱	۷۰	.	.	۹۲۱	۷۰	آبادی گاو سفید بزرگ
.	.	.	.	۵۲۵	۲۸	.	.	۵۲۵	۲۸	آبادی گاو سفید کوچک
.	.	.	.	⊖	۱	.	.	⊖	۱	آبادی گاو سفید وسط

۶۸- تعداد و مساحت اراضی زراعی بهره برداری ها به تفکیک آبی و دیم
(بهره برداری - هکتار) (دنباله)

آبی و دیم توام			فقط دیم			فقط آبی		جمع		سطح جغرافیایی
مساحت			تعداد	مساحت	تعداد	مساحت	تعداد	مساحت	تعداد	
دیم	آبی	جمع								
.	.	.	.	۲۱۰	۲۰	.	.	۲۱۰	۲۰	آبادی گدائی
.	۵۰۶	۳۰	۵۰۶	۳۰	آبادی گوآیین
.	.	.	.	۷۰۶	۶۰	.	.	۷۰۶	۶۰	آبادی مال محمود
.	.	.	.	۲۷۱	۹	۲۶۰	۸	۵۳۱	۱۷	آبادی مجنون
.	.	.	.	۴۷۳	۲۷	۱۸۵	۷	۶۵۸	۳۴	آبادی محمدی
.	بخش غیر ساکن
.	غیر ساکن
⊙	⊙	⊙	۱	۲۸۴۵۰	۱۸۴۱	.	.	۲۸۵۰۰	۱۸۴۲	بخش مرکزی
.	.	.	.	۲۸۴۶	۲۰۱	.	.	۲۸۴۶	۲۰۱	شهر بندرگناوه
⊙	⊙	⊙	۱	۲۵۶۰۴	۱۶۴۰	.	.	۲۵۶۵۴	۱۶۴۱	دهستان حیات داود
.	.	.	.	۲۶۸۹	۶۵	.	.	۲۶۸۹	۶۵	آبادی احمدحسین
.	.	.	.	۱۰۰	۳	.	.	۱۰۰	۳	آبادی بزئ
.	.	.	.	۱۹۸	۱۴	.	.	۱۹۸	۱۴	آبادی بقعه
.	.	.	.	۳۲۰	۵	.	.	۳۲۰	۵	آبادی بنکی سید عباس
.	.	.	.	⊙	۲	.	.	⊙	۲	آبادی بنکی سیدحسین
.	.	.	.	⊙	۲	.	.	⊙	۲	آبادی بنکی صدرالدین امامزاده صدرالدین
.	.	.	.	۴۷۸	۵۴	.	.	۴۷۸	۵۴	آبادی بهمنیار شرقی
.	.	.	.	۳۸۵	۶۲	.	.	۳۸۵	۶۲	آبادی بهمنیار غربی
.	.	.	.	۱۳۶	۱۷	.	.	۱۳۶	۱۷	آبادی بینک
.	.	.	.	۶۸۶	۳۵	.	.	۶۸۶	۳۵	آبادی تاج ملکی
.	.	.	.	۸۱۵	۳۹	.	.	۸۱۵	۳۹	آبادی تل برج
.	.	.	.	۲۴۴	۱۳	.	.	۲۴۴	۱۳	آبادی تل پرون
.	.	.	.	۵۳۰	۳۹	.	.	۵۳۰	۳۹	آبادی تل تل
.	.	.	.	۱۳۸	۱۱	.	.	۱۳۸	۱۱	آبادی تل کلات
.	.	.	.	۶۷۰	۷۶	.	.	۶۷۰	۷۶	آبادی چاه بردی

۶۹- تعداد و مساحت باغ و قلمستان بهره برداری ها (بهره برداری - هکتار)

کاشت مخلوط		کاشت ساده		کل		سطح جغرافیایی
مساحت	تعداد	مساحت	تعداد	مساحت	تعداد	
۱۱۷	۹۵	۹۷۱	۸۲۹	۱۰۸۸	۹۲۳	شهرستان گناوه
۱۰۰	۵۶	۳۰۶	۱۴۲	۴۰۶	۱۹۷	بخش ریگ
∅	۲	∅	۱	۲۴	۳	شهر بندرریگ
۸۸	۵۴	۲۹۴	۱۴۱	۳۸۲	۱۹۴	دهستان رودحله
۰	۰	۵	۵	۵	۵	آبادی احشام احمد
۰	۰	۰	۰	۰	۰	آبادی امامزاده میرحاج
۰	۰	۰	۰	۰	۰	آبادی انجیرو
۰	۰	۰	۰	۰	۰	آبادی بیدو
۰	۰	∅	۲	∅	۲	آبادی پوزگاه
۹	۴	۴	۴	۱۳	۸	آبادی جزیره جنوبی
۰	۰	۰	۰	۰	۰	آبادی جزیره شمالی
∅	۲	۰	۰	∅	۲	آبادی جمولی
//	۳	۱	۱۵	۱	۱۷	آبادی چهار برج
∅	۱	۵۱	۳۲	۵۱	۳۳	آبادی چهار روستایی
۵۶	۱۵	۱۹	۶	۷۵	۲۱	آبادی چهار محل
∅	۱	۰	۰	∅	۱	آبادی حاج حجبی
۰	۰	۰	۰	۰	۰	آبادی رمله
∅	۲	۱۴	۸	۱۶	۱۰	آبادی رود شور
۰	۰	۰	۰	۰	۰	آبادی سمندکی
۶	۱۱	۵	۴	۱۱	۱۵	آبادی عرش
۰	۰	۱۱	۷	۱۱	۷	آبادی قلعه سرهان
۰	۰	۰	۰	۰	۰	آبادی کوهک بزرگ
∅	۱	۶	۷	۶	۸	آبادی کوهک کوچک
۱	۸	۰	۰	۱	۸	آبادی گاو سفید بزرگ
۰	۰	۰	۰	۰	۰	آبادی گاو سفید کوچک
۰	۰	۰	۰	۰	۰	آبادی گاو سفید وسط
۰	۰	۲۹	۹	۲۹	۹	آبادی گدائی

۷۰- تعداد و مساحت باغ و قلمستان آبی بهره‌برداری‌ها (بهره‌برداری - هکتار)

کاشت مخلوط		کاشت ساده		کل		سطح جغرافیایی
مساحت	تعداد	مساحت	تعداد	مساحت	تعداد	
۹۴	۷۱	۱۶۷	۷۶	۲۶۲	۱۴۷	شهرستان گناوه
۸۰	۴۷	۱۶۴	۷۱	۲۴۴	۱۱۸	بخش ریگ
۸۰	۴۷	۱۶۴	۷۱	۲۴۴	۱۱۸	دهستان رودخانه
۰	۰	۵	۵	۵	۵	آبادی احشام احمد
۰	۰	۰	۰	۰	۰	آبادی امامزاده میرحاج
۰	۰	۰	۰	۰	۰	آبادی انجیرو
۰	۰	۰	۰	۰	۰	آبادی بیدو
۰	۰	∅	۱	∅	۱	آبادی پوزگاه
۹	۴	∅	۲	۱۰	۶	آبادی جزیره جنوبی
۰	۰	۰	۰	۰	۰	آبادی جزیره شمالی
∅	۲	۰	۰	∅	۲	آبادی جمولی
∅	۱	۱	۱۳	۱	۱۴	آبادی چهار برج
∅	۱	۷	۳	۷	۴	آبادی چهار روستایی
۵۶	۱۵	۱۵	۵	۷۱	۲۰	آبادی چهار محل
∅	۱	۰	۰	∅	۱	آبادی حاج حبی
۰	۰	۰	۰	۰	۰	آبادی رمله
∅	۲	∅	۱	۳	۳	آبادی رود شور
۰	۰	۰	۰	۰	۰	آبادی سمندکی
۶	۱۱	۰	۰	۶	۱۱	آبادی عرش
۰	۰	۰	۰	۰	۰	آبادی قلعه سرهان
۰	۰	۰	۰	۰	۰	آبادی کوهک بزرگ
∅	۱	//	۳	//	۴	آبادی کوهک کوچک
۱	۶	۰	۰	۱	۶	آبادی گاو سفید بزرگ
۰	۰	۰	۰	۰	۰	آبادی گاو سفید کوچک
۰	۰	۰	۰	۰	۰	آبادی گاو سفید وسط
۰	۰	۰	۰	۰	۰	آبادی گدائی
۰	۰	۱۰	۶	۱۰	۶	آبادی گواپین
۱	۳	۵	۶	۶	۹	آبادی مال محمود

۷۱- تعداد و مساحت باغ و قلمستان دیم بهره‌برداری‌ها (بهره‌برداری - هکتار)

کاشت مخلوط		کاشت ساده		کل		سطح جغرافیایی
مساحت	تعداد	مساحت	تعداد	مساحت	تعداد	
۲۲	۲۴	۸۰۴	۷۵۴	۸۲۷	۷۷۸	شهرستان گناوه
۲۰	۹	۱۴۲	۷۲	۱۶۲	۸۱	بخش ریگ
∅	۲	∅	۱	۲۴	۳	شهر بندرریگ
۸	۷	۱۳۰	۷۱	۱۳۸	۷۸	دهستان رودخانه
۰	۰	۰	۰	۰	۰	آبادی احشام احمد
۰	۰	۰	۰	۰	۰	آبادی امامزاده میرحاج
۰	۰	۰	۰	۰	۰	آبادی انجیرو
۰	۰	۰	۰	۰	۰	آبادی بیدو
۰	۰	∅	۱	∅	۱	آبادی پوزگاه
۰	۰	∅	۲	∅	۲	آبادی جزیره جنوبی
۰	۰	۰	۰	۰	۰	آبادی جزیره شمالی
۰	۰	۰	۰	۰	۰	آبادی جمولی
∅	۲	∅	۲	//	۴	آبادی چهار برج
۰	۰	۴۴	۲۹	۴۴	۲۹	آبادی چهار روستایی
۰	۰	∅	۱	∅	۱	آبادی چهار محل
۰	۰	۰	۰	۰	۰	آبادی حاج حجی
۰	۰	۰	۰	۰	۰	آبادی رمله
۰	۰	۱۳	۷	۱۳	۷	آبادی رود شور
۰	۰	۰	۰	۰	۰	آبادی سمندکی
۰	۰	۵	۴	۵	۴	آبادی عرش
۰	۰	۱۱	۷	۱۱	۷	آبادی قلعه سرهان
۰	۰	۰	۰	۰	۰	آبادی کوهک بزرگ
۰	۰	۶	۵	۶	۵	آبادی کوهک کوچک
∅	۲	۰	۰	∅	۲	آبادی گاو سفید بزرگ
۰	۰	۰	۰	۰	۰	آبادی گاو سفید کوچک
۰	۰	۰	۰	۰	۰	آبادی گاو سفید وسط
۰	۰	۲۹	۹	۲۹	۹	آبادی گدائی

۷۲ - تعداد و مساحت باغ و قلمستان بهره برداری ها به تفکیک آبی و دیم (بهره برداری - هکتار)

آبی و دیم توام			فقط دیم		فقط آبی		جمع		سطح جغرافیایی	
مساحت			تعداد	مساحت	تعداد	مساحت	تعداد	مساحت		تعداد
دیم	آبی	جمع								
∅	∅	∅	۲	۸۲۴	۷۷۶	۲۶۲	۱۴۵	۱۰۸۸	۹۲۳	شهرستان گناوه
∅	∅	∅	۲	۱۵۹	۷۹	۲۴۴	۱۱۶	۴۰۶	۱۹۷	بخش ریگ
.	.	.	.	۲۴	۳	.	.	۲۴	۳	شهر بندرریگ
∅	∅	∅	۲	۱۳۵	۷۶	۲۴۴	۱۱۶	۳۸۲	۱۹۴	دهستان رودحله
.	۵	۵	۵	۵	آبادی اشام احمد
.	آبادی امامزاده میرحاج
.	آبادی انجیرو
.	آبادی بیدو
.	.	.	.	∅	۱	∅	۱	∅	۲	آبادی پوزگاه
.	.	.	.	∅	۲	۱۰	۶	۱۳	۸	آبادی جزیره جنوبی
.	آبادی جزیره شمالی
.	∅	۲	∅	۲	آبادی جمولی
∅	∅	∅	۱	//	۳	۱	۱۳	۱	۱۷	آبادی چهار برج
.	.	.	.	۴۴	۲۹	۷	۴	۵۱	۳۳	آبادی چهار روستایی
.	.	.	.	∅	۱	۷۱	۲۰	۷۵	۲۱	آبادی چهار محل
.	∅	۱	∅	۱	آبادی حاج حجی
.	آبادی رمله
.	.	.	.	۱۳	۷	۳	۳	۱۶	۱۰	آبادی رود شور
.	آبادی سمندکی
.	.	.	.	۵	۴	۶	۱۱	۱۱	۱۵	آبادی عرش
.	.	.	.	۱۱	۷	.	.	۱۱	۷	آبادی قلعه سرهان
.	آبادی کوهک بزرگ
∅	∅	∅	۱	۳	۴	//	۳	۶	۸	آبادی کوهک کوچک
.	.	.	.	∅	۲	۱	۶	۱	۸	آبادی گاو سفید بزرگ
.	آبادی گاو سفید کوچک
.	آبادی گاو سفید وسط

۷۲ - تعداد و مساحت باغ و قلمستان بهره برداری ها به تفکیک آبی و دیم
(بهره برداری - هکتار) (دنباله)

آبی و دیم توأم			فقط دیم		فقط آبی		جمع		سطح جغرافیایی	
مساحت			تعداد	مساحت	تعداد	مساحت	تعداد	مساحت		تعداد
دیم	آبی	جمع								
۰	۰	۰	۰	۲۹	۹	۰	۰	۲۹	۹	آبادی گدائی
۰	۰	۰	۰	۰	۰	۱۰	۶	۱۰	۶	آبادی گوابین
۰	۰	۰	۰	۸	۳	۶	۹	۱۴	۱۲	آبادی مال محمود
۰	۰	۰	۰	۱۴	۴	۱۴	۴	۲۸	۸	آبادی مجنون
۰	۰	۰	۰	۰	۰	۱۰۰	۲۲	۱۰۰	۲۲	آبادی محمدی
۰	۰	۰	۰	۰	۰	۰	۰	۰	۰	بخش غیرساکن
۰	۰	۰	۰	۰	۰	۰	۰	۰	۰	غیرساکن
۰	۰	۰	۰	۶۶۴	۶۹۶	۱۸	۲۹	۶۸۲	۷۲۵	بخش مرکزی
۰	۰	۰	۰	۵۴	۹	۰	۰	۵۴	۹	شهر بندرگناوه
۰	۰	۰	۰	۶۱۱	۶۸۷	۱۸	۲۹	۶۲۹	۷۱۶	دهستان حیات داود
۰	۰	۰	۰	۵۲	۳	۰	۰	۵۲	۳	آبادی احمدحسین
۰	۰	۰	۰	۰	۰	۰	۰	۰	۰	آبادی بزئ
۰	۰	۰	۰	∅	۱	∅	۱	∅	۲	آبادی بقعه
۰	۰	۰	۰	۰	۰	۰	۰	۰	۰	آبادی بنکی سیدعباس
۰	۰	۰	۰	۰	۰	۰	۰	۰	۰	آبادی بنکی سیدحسین
۰	۰	۰	۰	∅	۲	۰	۰	∅	۲	آبادی بنکی صدرالدین امامزاده صدرالدین
۰	۰	۰	۰	۱۵	۴۰	۰	۰	۱۵	۴۰	آبادی بهمنیار شرقی
۰	۰	۰	۰	۴	۴۲	۰	۰	۴	۴۲	آبادی بهمنیار غربی
۰	۰	۰	۰	۲	۵	۰	۰	۲	۵	آبادی بینک
۰	۰	۰	۰	۱	۸	۰	۰	۱	۸	آبادی تاج ملکی
۰	۰	۰	۰	∅	۱	۰	۰	∅	۱	آبادی تل برج
۰	۰	۰	۰	۰	۰	۰	۰	۰	۰	آبادی تل پرون
۰	۰	۰	۰	۳۱	۲۳	۱	۳	۳۲	۲۶	آبادی تل تل
۰	۰	۰	۰	∅	۱	۰	۰	∅	۱	آبادی تل کلات
۰	۰	۰	۰	۷۲	۴۵	∅	۲	۷۲	۴۷	آبادی چاه بردی

بخش سوم

زراعت

(محصولات سالانه در فضای باز)

۷۳- تعداد بهره برداری و سطح کاشت گندم در فضای باز (بهره برداری - هکتار)

دییم		آبی		کل		سطح جغرافیایی
سطح کاشت	تعداد	سطح کاشت	تعداد	سطح کاشت	تعداد	
۳۹۴۵۲	۲۵۰۴	۱۴۷۵	۶۶	۴۰۹۲۷	۲۵۷۰	شهرستان گناوه
۱۲۷۳۵	۷۴۴	۱۴۷۵	۶۶	۱۴۲۱۰	۸۱۰	بخش ریگ
۱۷۵	۱۱	۰	۰	۱۷۵	۱۱	شهر بندرریگ
۱۲۵۶۰	۷۳۳	۱۴۷۵	۶۶	۱۴۰۳۵	۷۹۹	دهستان رودحله
۰	۰	۳۱۰	۱۹	۳۱۰	۱۹	آبادی احشام احمد
۰	۰	۰	۰	۰	۰	آبادی امامزاده میرحاج
∅	۲	۰	۰	∅	۲	آبادی انجیرو
۴۲۷	۳۳	۰	۰	۴۲۷	۳۳	آبادی بیدو
۱۰۰۹	۷۳	۰	۰	۱۰۰۹	۷۳	آبادی پوزگاه
۱۷۹	۸	۰	۰	۱۷۹	۸	آبادی جزیره جنوبی
۳۷	۳	۰	۰	۳۷	۳	آبادی جزیره شمالی
۸۹	۸	۰	۰	۸۹	۸	آبادی جمولی
۲۳۹۹	۸۴	۰	۰	۲۳۹۹	۸۴	آبادی چهار برج
۱۷۲۴	۱۱۵	۰	۰	۱۷۲۴	۱۱۵	آبادی چهار روستایی
۱۰۸۴	۸۸	۰	۰	۱۰۸۴	۸۸	آبادی چهار محل
۰	۰	∅	۱	∅	۱	آبادی حاج حجی
۲۴۶	۲۰	۰	۰	۲۴۶	۲۰	آبادی رمله
۱۸۸۹	۳۷	۳۸۱	۵	۲۲۷۰	۴۲	آبادی رود شور
۱۰۷	۳	۰	۰	۱۰۷	۳	آبادی سمندکی
۱۷۲	۷	۰	۰	۱۷۲	۷	آبادی عرش
۲۴۵	۱۶	۰	۰	۲۴۵	۱۶	آبادی قلعه سرهان
∅	۱	۰	۰	∅	۱	آبادی کوهک بزرگ
۳۹۱	۲۷	۰	۰	۳۹۱	۲۷	آبادی کوهک کوچک
۷۶۹	۷۰	۰	۰	۷۶۹	۷۰	آبادی گاو سفید بزرگ
۳۹۳	۲۶	۰	۰	۳۹۳	۲۶	آبادی گاو سفید کوچک
∅	۱	۰	۰	∅	۱	آبادی گاو سفید وسط
۱۷۵	۲۰	۰	۰	۱۷۵	۲۰	آبادی گدائی

۷۳- تعداد بهره برداری و سطح کاشت گندم در فضای باز (بهره برداری - هکتار) (دنباله)

دییم		آبی		کل		سطح جغرافیایی
سطح کاشت	تعداد	سطح کاشت	تعداد	سطح کاشت	تعداد	
۰	۰	۳۵۹	۲۶	۳۵۹	۲۶	آبادی گواپین
۵۸۸	۶۰	۰	۰	۵۸۸	۶۰	آبادی مال محمود
۱۵۹	۸	۲۰۰	۸	۳۵۹	۱۶	آبادی مجنون
۲۸۸	۲۳	۱۰۵	۷	۳۹۳	۳۰	آبادی محمدی
۰	۰	۰	۰	۰	۰	بخش غیرساکن
۰	۰	۰	۰	۰	۰	غیرساکن
۲۶۷۱۷	۱۷۶۰	۰	۰	۲۶۷۱۷	۱۷۶۰	بخش مرکزی
۲۶۱۹	۲۰۱	۰	۰	۲۶۱۹	۲۰۱	شهر بندرگناوه
۲۴۰۹۸	۱۵۵۹	۰	۰	۲۴۰۹۸	۱۵۵۹	دهستان حیات داود
۲۶۷۹	۶۵	۰	۰	۲۶۷۹	۶۵	آبادی احمدحسین
۱۰۰	۳	۰	۰	۱۰۰	۳	آبادی بزئ
۱۹۵	۱۳	۰	۰	۱۹۵	۱۳	آبادی بقعه
۳۲۰	۵	۰	۰	۳۲۰	۵	آبادی بنکی سید عباس
∅	۲	۰	۰	∅	۲	آبادی بنکی سیدحسین
∅	۲	۰	۰	∅	۲	آبادی بنکی صدرالدین امامزاده صدرالدین
۴۷۸	۵۴	۰	۰	۴۷۸	۵۴	آبادی بهمنیار شرقی
۳۸۵	۶۲	۰	۰	۳۸۵	۶۲	آبادی بهمنیار غربی
۱۳۶	۱۷	۰	۰	۱۳۶	۱۷	آبادی بینک
۶۸۶	۳۵	۰	۰	۶۸۶	۳۵	آبادی تاج ملکی
۸۱۴	۳۹	۰	۰	۸۱۴	۳۹	آبادی تل برج
۲۴۴	۱۳	۰	۰	۲۴۴	۱۳	آبادی تل پرون
۵۰۳	۳۸	۰	۰	۵۰۳	۳۸	آبادی تل تل
۱۳۸	۱۱	۰	۰	۱۳۸	۱۱	آبادی تل کلات
۵۳۶	۶۷	۰	۰	۵۳۶	۶۷	آبادی چاه بردی
۱۰۰	۴	۰	۰	۱۰۰	۴	آبادی چاه شور
۱۷۲	۱۶	۰	۰	۱۷۲	۱۶	آبادی چاهک
۲۳۵	۶	۰	۰	۲۳۵	۶	آبادی چشمه

۷۴ - تعداد بهره برداری و سطح کاشت جو در فضای باز (بهره برداری - هکتار)

دییم		آبی		کل		سطح جغرافیایی
سطح کاشت	تعداد	سطح کاشت	تعداد	سطح کاشت	تعداد	
۵۸۵۱	۹۳۲	۵۴۲	۵۰	۶۳۹۳	۹۸۲	شهرستان گناوه
۴۱۵۰	۶۱۸	۵۲۷	۴۹	۴۶۷۷	۶۶۷	بخش ریگ
۲۳	۸	۰	۰	۲۳	۸	شهر بندرریگ
۴۱۲۷	۶۱۰	۵۲۷	۴۹	۴۶۵۴	۶۵۹	دهستان رودحله
۰	۰	۱۵۰	۱۴	۱۵۰	۱۴	آبادی احشام احمد
۰	۰	۰	۰	۰	۰	آبادی امامزاده میرحاج
∅	۲	۰	۰	∅	۲	آبادی انجیرو
۲۲۷	۲۸	۰	۰	۲۲۷	۲۸	آبادی بیدو
۶۹۴	۶۶	۰	۰	۶۹۴	۶۶	آبادی پوزگاه
۱۱۸	۱۳	۰	۰	۱۱۸	۱۳	آبادی جزیره جنوبی
∅	۱	۰	۰	∅	۱	آبادی جزیره شمالی
۲۰	۷	۰	۰	۲۰	۷	آبادی جمولی
۲۸۵	۶۳	۰	۰	۲۸۵	۶۳	آبادی چهار برج
۶۴۵	۵۸	۰	۰	۶۴۵	۵۸	آبادی چهار روستایی
۱۵۱	۸۸	۰	۰	۱۵۱	۸۸	آبادی چهار محل
۰	۰	∅	۱	∅	۱	آبادی حاج حجی
۱۵۸	۱۷	۰	۰	۱۵۸	۱۷	آبادی رمله
۵۸۶	۳۲	∅	۱	۵۹۶	۳۳	آبادی رود شور
∅	۲	۰	۰	∅	۲	آبادی سمندکی
۱۱۰	۶	۰	۰	۱۱۰	۶	آبادی عرش
۱۱۹	۱۳	۰	۰	۱۱۹	۱۳	آبادی قلعه سرهان
∅	۱	۰	۰	∅	۱	آبادی کوهک بزرگ
۲۰۷	۲۵	۰	۰	۲۰۷	۲۵	آبادی کوهک کوچک
۱۵۳	۷۰	۰	۰	۱۵۳	۷۰	آبادی گاو سفید بزرگ
۱۳۲	۱۷	۰	۰	۱۳۲	۱۷	آبادی گاو سفید کوچک
۰	۰	۰	۰	۰	۰	آبادی گاو سفید وسط
۳۵	۱۲	۰	۰	۳۵	۱۲	آبادی گدائی

۷۵- تعداد بهره برداری و سطح کاشت سایر محصولات سالانه در فضای باز (بهره برداری - هکتار)

سطح جغرافیایی	کل		آبی		دیم	
	تعداد	سطح کاشت	تعداد	سطح کاشت	تعداد	سطح کاشت
شهرستان گناوه	۱۳	۴۸	۱۱	۴۲	۲	∅
بخش ریگ	۱۲	۴۷	۱۱	۴۲	۱	∅
دهستان رودحله	۱۲	۴۷	۱۱	۴۲	۱	∅
آبادی احشام احمد	۰	۰	۰	۰	۰	۰
آبادی امامزاده میرحاج	۰	۰	۰	۰	۰	۰
آبادی انجیرو	۰	۰	۰	۰	۰	۰
آبادی بیدو	۰	۰	۰	۰	۰	۰
آبادی پوزگاه	۰	۰	۰	۰	۰	۰
آبادی جزیره جنوبی	۰	۰	۰	۰	۰	۰
آبادی جزیره شمالی	۰	۰	۰	۰	۰	۰
آبادی جمولی	۸	۳۹	۸	۳۹	۰	۰
آبادی چهار برج	۲	∅	۱	∅	۱	∅
آبادی چهار روستایی	۰	۰	۰	۰	۰	۰
آبادی چهار محل	۲	∅	۲	∅	۰	۰
آبادی حاج حجی	۰	۰	۰	۰	۰	۰
آبادی رمله	۰	۰	۰	۰	۰	۰
آبادی رود شور	۰	۰	۰	۰	۰	۰
آبادی سمندکی	۰	۰	۰	۰	۰	۰
آبادی عرش	۰	۰	۰	۰	۰	۰
آبادی قلعه سرهان	۰	۰	۰	۰	۰	۰
آبادی کوهک بزرگ	۰	۰	۰	۰	۰	۰
آبادی کوهک کوچک	۰	۰	۰	۰	۰	۰
آبادی گاو سفید بزرگ	۰	۰	۰	۰	۰	۰
آبادی گاو سفید کوچک	۰	۰	۰	۰	۰	۰
آبادی گاو سفید وسط	۰	۰	۰	۰	۰	۰
آبادی گدائی	۰	۰	۰	۰	۰	۰
آبادی گوابین	۰	۰	۰	۰	۰	۰
آبادی مال محمود	۰	۰	۰	۰	۰	۰

۷۶- تعداد بهره برداری به تفکیک محصولات سالانه در فضای باز (بهره برداری) (دنباله)

زیره			زعفران			ذرت دانه ای			سطح جغرافیایی
دیم	آبی	کل	دیم	آبی	کل	دیم	آبی	کل	
*	*	*	*	*	*	*	*	*	شهرستان گناوه
.	بخش ریگ
.	دهستان رودخانه
.	آبادی احشام احمد
.	آبادی امامزاده میرحاج
.	آبادی انجیرو
.	آبادی بیدو
.	آبادی پوزگاه
.	آبادی جزیره جنوبی
.	آبادی جزیره شمالی
.	آبادی جمولی
.	آبادی چهار برج
.	آبادی چهار روستایی
.	آبادی چهار محل
.	آبادی حاج حجبی
.	آبادی رمله
.	آبادی رود شور
.	آبادی سمندکی
.	آبادی عرش
.	آبادی قلعه سرهان
.	آبادی کوهک بزرگ
.	آبادی کوهک کوچک
.	آبادی گاو سفید بزرگ
.	آبادی گاو سفید کوچک
.	آبادی گاو سفید وسط
.	آبادی گدائی
.	آبادی گواپین
.	آبادی مال محمود

۷۶- تعداد بهره برداری به تفکیک محصولات سالانه در فضای باز (بهره برداری) (دنباله)

سیب زمینی			سویا			سطح جغرافیایی			
کل	آبی	دییم	کل	آبی	دییم	کل	آبی	دییم	
♦	♦	♦	♦	♦	♦	♦	♦	♦	شهرستان گناوه
.	بخش ریگ
.	دهستان رودخانه
.	آبادی احشام احمد
.	آبادی امامزاده میرحاج
.	آبادی انجیرو
.	آبادی بیدو
.	آبادی پوزگاه
.	آبادی جزیره جنوبی
.	آبادی جزیره شمالی
.	آبادی جمولی
.	آبادی چهار برج
.	آبادی چهار روستایی
.	آبادی چهار محل
.	آبادی حاج حجتی
.	آبادی رمله
.	آبادی رود شور
.	آبادی سمندکی
.	آبادی عرش
.	آبادی قلعه سرهان
.	آبادی کوهک بزرگ
.	آبادی کوهک کوچک
.	آبادی گاو سفید بزرگ
.	آبادی گاو سفید کوچک
.	آبادی گاو سفید وسط
.	آبادی گدائی
.	آبادی گواپین
.	آبادی مال محمود

۷۶- تعداد بهره برداری به تفکیک محصولات سالانه در فضای باز (بهره برداری) (دنباله)

هندوانه			ماش			گیاهان سالانه زینتی			سطح جغرافیایی
دییم	آبی	کل	دییم	آبی	کل	دییم	آبی	کل	
*	۱۰	۱۰	*	*	*	*	*	*	شهرستان گناوه
*	۱۰	۱۰	*	*	*	*	*	*	بخش ریگ
*	۱۰	۱۰	*	*	*	*	*	*	دهستان رودحله
*	*	*	*	*	*	*	*	*	آبادی احشام احمد
*	*	*	*	*	*	*	*	*	آبادی امامزاده میرحاج
*	*	*	*	*	*	*	*	*	آبادی انجیرو
*	*	*	*	*	*	*	*	*	آبادی بیدو
*	*	*	*	*	*	*	*	*	آبادی پوزگاه
*	*	*	*	*	*	*	*	*	آبادی جزیره جنوبی
*	*	*	*	*	*	*	*	*	آبادی جزیره شمالی
*	۸	۸	*	*	*	*	*	*	آبادی جمولی
*	*	*	*	*	*	*	*	*	آبادی چهار برج
*	*	*	*	*	*	*	*	*	آبادی چهار روستایی
*	۲	۲	*	*	*	*	*	*	آبادی چهار محل
*	*	*	*	*	*	*	*	*	آبادی حاج حجبی
*	*	*	*	*	*	*	*	*	آبادی رمله
*	*	*	*	*	*	*	*	*	آبادی رود شور
*	*	*	*	*	*	*	*	*	آبادی سمندکی
*	*	*	*	*	*	*	*	*	آبادی عرش
*	*	*	*	*	*	*	*	*	آبادی قلعه سرهان
*	*	*	*	*	*	*	*	*	آبادی کوهک بزرگ
*	*	*	*	*	*	*	*	*	آبادی کوهک کوچک
*	*	*	*	*	*	*	*	*	آبادی گاو سفید بزرگ
*	*	*	*	*	*	*	*	*	آبادی گاو سفید کوچک
*	*	*	*	*	*	*	*	*	آبادی گاو سفید وسط
*	*	*	*	*	*	*	*	*	آبادی گدائی
*	*	*	*	*	*	*	*	*	آبادی گواپین
*	*	*	*	*	*	*	*	*	آبادی مال محمود

بخش چهارم

باغداری

(محصولات دائمی در فضای باز)

و کشت گلخانه‌ای

۷۷- تعداد بهره برداری و تعداد درخت سیب در فضای باز (بهره برداری - هزار اصله)

تعداد درخت بارور و نهال	تعداد بهره برداری	سطح جغرافیایی
*	*	شهرستان گناوه
.	.	بخش ریگ
.	.	دهستان رودخانه
.	.	آبادی احشام احمد
.	.	آبادی امامزاده میرحاج
.	.	آبادی انجیرو
.	.	آبادی بیدو
.	.	آبادی پوزگاه
.	.	آبادی جزیره جنوبی
.	.	آبادی جزیره شمالی
.	.	آبادی جمولی
.	.	آبادی چهار برج
.	.	آبادی چهار روستایی
.	.	آبادی چهار محل
.	.	آبادی حاج حجی
.	.	آبادی رمله
.	.	آبادی رود شور
.	.	آبادی سمندکی
.	.	آبادی عرش
.	.	آبادی قلعه سرهان
.	.	آبادی کوهک بزرگ
.	.	آبادی کوهک کوچک

۷۷- تعداد بهره برداری و تعداد درخت سیب در فضای باز (بهره برداری - هزار اصله) (دنباله)

تعداد درخت بارور و نهال	تعداد بهره برداری	سطح جغرافیایی
.	.	آبادی گاو سفید بزرگ
.	.	آبادی گاو سفید کوچک
.	.	آبادی گاو سفید وسط
.	.	آبادی گدائی
.	.	آبادی گواپین
.	.	آبادی مال محمود
.	.	آبادی مچنون
.	.	آبادی محمدی
.	.	بخش غیرساکن
.	.	غیرساکن
.	.	بخش مرکزی
.	.	دهستان حیات داود
.	.	آبادی احمدحسین
.	.	آبادی بزئ
.	.	آبادی بقعه
.	.	آبادی بنکی سید عباس
.	.	آبادی بنکی سیدحسین
.	.	آبادی بنکی صدرالدین امامزاده صدرالدین
.	.	آبادی بهمنیار شرقی
.	.	آبادی بهمنیار غربی
.	.	آبادی بینک
.	.	آبادی تاج ملکی
.	.	آبادی تل برج

۷۷- تعداد بهره برداری و تعداد درخت سیب در فضای باز (بهره برداری - هزار اصله) (دنباله)

تعداد درخت بارور و نهال	تعداد بهره برداری	سطح جغرافیایی
.	.	آبادی تل پرون
.	.	آبادی تل تل
.	.	آبادی تل کلات
.	.	آبادی چاه بردی
.	.	آبادی چاه شور
.	.	آبادی چاهک
.	.	آبادی چشمه
.	.	آبادی چم شهاب
.	.	آبادی سربست
.	.	آبادی شول
.	.	آبادی عباسی
.	.	آبادی گولکل - اسلام آباد
.	.	آبادی فخرآوری
.	.	آبادی قلعه حیدر
.	.	آبادی کلر
.	.	آبادی کمالی
.	.	آبادی کوکری
.	.	آبادی کنار سیاه
.	.	آبادی گشویی
.	.	آبادی گمارون
.	.	آبادی گنجشکی
.	.	آبادی مال خلیفه
.	.	آبادی مال قاید
.	.	آبادی مال محمد عبدالعلی
.	.	آبادی محمد صالحی
.	.	آبادی مرغداری حسین زاده / مرغداری صنعتی
.	.	آبادی میلک
.	.	آبادی مینی فلد

۷۸- تعداد بهره‌برداری و تعداد درخت به تفکیک محصولات دائمی در فضای باز بر حسب شهرستان (بهره‌برداری - هزار اصله)

آلبالو		انار		انجیر آبی		شهرستان
تعداد بهره‌برداری	تعداد درخت بارور و نهال	تعداد بهره‌برداری	تعداد درخت بارور و نهال	تعداد بهره‌برداری	تعداد درخت بارور و نهال	
۰	۰	۲۲	//	۱۷	۱	شهرستان گناوه
۰	۰	۶	//	۱۷	۱	بخش ریگ
۰	۰	۰	۰	۰	۰	شهر بندرریگ
۰	۰	۶	//	۱۷	۱	دهستان رودحله
۰	۰	۰	۰	۰	۰	آبادی احشام احمد
۰	۰	۰	۰	۰	۰	آبادی امامزاده میرحاج
۰	۰	۰	۰	۰	۰	آبادی انجیرو
۰	۰	۰	۰	۰	۰	آبادی بیدو
۰	۰	۰	۰	۰	۰	آبادی پوزگاه
۰	۰	۲	∅	۳	۱	آبادی جزیره جنوبی
۰	۰	۰	۰	۰	۰	آبادی جزیره شمالی
۰	۰	۰	۰	۰	۰	آبادی جمولی
۰	۰	۲	∅	۱	∅	آبادی چهار برج
۰	۰	۰	۰	۰	۰	آبادی چهار روستایی
۰	۰	۰	۰	۱	∅	آبادی چهار محل
۰	۰	۰	۰	۰	۰	آبادی حاج حجبی
۰	۰	۰	۰	۰	۰	آبادی رمله
۰	۰	۱	∅	۰	۰	آبادی رود شور
۰	۰	۰	۰	۰	۰	آبادی سمندکی
۰	۰	۰	۰	۹	//	آبادی عرش
۰	۰	۰	۰	۰	۰	آبادی قلعه سرهان
۰	۰	۰	۰	۰	۰	آبادی کوهک بزرگ
۰	۰	۱	∅	۰	۰	آبادی کوهک کوچک
۰	۰	۰	۰	۰	۰	آبادی گاو سفید بزرگ
۰	۰	۰	۰	۰	۰	آبادی گاو سفید کوچک
۰	۰	۰	۰	۰	۰	آبادی گاو سفید وسط

۷۸- تعداد بهره‌برداری و تعداد درخت به تفکیک محصولات دائمی در فضای باز بر حسب شهرستان (بهره‌برداری - هزار اصله) (دنباله)

انجیر دیم		انگور آبی		شهرستان
تعداد بهره‌برداری	تعداد درخت بارور و نهال	تعداد بهره‌برداری	تعداد درخت بارور و نهال	
۱۱	//	۱۵	۱	شهرستان گناوه
۵	//	۱۳	۱	بخش ریگ
۰	۰	۰	۰	شهر بندرریگ
۵	//	۱۳	۱	دهستان رودحله
۰	۰	۰	۰	آبادی احشام احمد
۰	۰	۰	۰	آبادی امامزاده میرحاج
۰	۰	۰	۰	آبادی انجیرو
۰	۰	۰	۰	آبادی بیدو
۰	۰	۰	۰	آبادی پوزگاه
۰	۰	۱	∅	آبادی جزیره جنوبی
۰	۰	۰	۰	آبادی جزیره شمالی
۰	۰	۰	۰	آبادی جمولی
۳	//	۰	۰	آبادی چهار برج
۰	۰	۰	۰	آبادی چهار روستایی
۰	۰	۰	۰	آبادی چهار محل
۰	۰	۰	۰	آبادی حاج حجبی
۰	۰	۰	۰	آبادی رمله
۰	۰	۰	۰	آبادی رود شور
۰	۰	۰	۰	آبادی سمندکی
۰	۰	۱۱	//	آبادی عرش
۰	۰	۰	۰	آبادی قلعه سرهان
۰	۰	۰	۰	آبادی کوهک بزرگ
۰	۰	۱	∅	آبادی کوهک کوچک
۰	۰	۰	۰	آبادی گاو سفید بزرگ
۰	۰	۰	۰	آبادی گاو سفید کوچک
۰	۰	۰	۰	آبادی گاو سفید وسط

۷۸- تعداد بهره‌برداری و تعداد درخت به تفکیک محصولات دائمی در فضای باز بر حسب شهرستان (بهره‌برداری - هزار اصله) (دنباله)

انجیر دیم		انگور آبی		شهرستان
تعداد بهره‌برداری	تعداد درخت بارور و نهال	تعداد بهره‌برداری	تعداد درخت بارور و نهال	
۰	۰	۰	۰	آبادی گدائی
۰	۰	۰	۰	آبادی گوابین
۲	∅	۰	۰	آبادی مال محمود
۰	۰	۰	۰	آبادی مجنون
۰	۰	۰	۰	آبادی محمدی
۰	۰	۰	۰	بخش غیرساکن
۰	۰	۰	۰	غیرساکن
۶	//	۲	∅	بخش مرکزی
۰	۰	۰	۰	شهر بندرگناوه
۶	//	۲	∅	دهستان حیات داود
۰	۰	۰	۰	آبادی احمدحسین
۰	۰	۰	۰	آبادی بزئی
۰	۰	۰	۰	آبادی بقعه
۰	۰	۰	۰	آبادی بنکی سید عباس
۰	۰	۰	۰	آبادی بنکی سیدحسین
۰	۰	۰	۰	آبادی بنکی صدرالدین / امامزاده صدرالدین
۰	۰	۰	۰	آبادی بهمنیار شرقی
۰	۰	۰	۰	آبادی بهمنیار غربی
۰	۰	۰	۰	آبادی بینک
۰	۰	۰	۰	آبادی تاج ملکی
۰	۰	۰	۰	آبادی تل برج
۰	۰	۰	۰	آبادی تل پرون
۰	۰	۰	۰	آبادی تل تل
۰	۰	۰	۰	آبادی تل کلات
۰	۰	۱	∅	آبادی چاه بردی
۰	۰	۰	۰	آبادی چاه شور

۷۸- تعداد بهره‌برداری و تعداد درخت به تفکیک محصولات دائمی در فضای باز بر حسب شهرستان (بهره‌برداری - هزار اصله) (دنباله)

انجیر دیم		انگور آبی		شهرستان
تعداد بهره‌برداری	تعداد درخت بارور و نهال	تعداد بهره‌برداری	تعداد درخت بارور و نهال	
۰	۰	۰	۰	آبادی چاهک
۰	۰	۰	۰	آبادی چشمه
۱	∅	۰	۰	آبادی چم شهاب
۰	۰	۰	۰	آبادی سربست
۰	۰	۰	۰	آبادی شول
۰	۰	۰	۰	آبادی عباسی
۰	۰	۰	۰	آبادی گولکل - اسلام آباد
۰	۰	۰	۰	آبادی فخرآوری
۳	//	۰	۰	آبادی قلعه حیدر
۰	۰	۰	۰	آبادی کلر
۰	۰	۰	۰	آبادی کمالی
۰	۰	۰	۰	آبادی کوکری
۰	۰	۰	۰	آبادی کنار سیاه
۰	۰	۰	۰	آبادی گشویی
۰	۰	۰	۰	آبادی گمارون
۰	۰	۰	۰	آبادی گنجشکی
۱	∅	۰	۰	آبادی مال خلیفه
۱	∅	۱	∅	آبادی مال قاید
۰	۰	۰	۰	آبادی مال محمد عبدالعلی
۰	۰	۰	۰	آبادی محمد صالحی
۰	۰	۰	۰	آبادی مرغداری حسین زاده / مرغداری صنعتی
۰	۰	۰	۰	آبادی میلک
۰	۰	۰	۰	آبادی مینی فلد

۷۸- تعداد بهره‌برداری و تعداد درخت به تفکیک محصولات دائمی در فضای باز بر حسب شهرستان (بهره‌برداری - هزار اصله) (دنباله)

انگور دیم		انواع آلو و گوجه		انواع تبریزی و اوکالیپتوس		شهرستان
تعداد بهره‌برداری	تعداد درخت بارور و نهال	تعداد بهره‌برداری	تعداد درخت بارور و نهال	تعداد بهره‌برداری	تعداد درخت بارور و نهال	
۳	//	*	*	۴	//	شهرستان گناوه
.	.	.	.	۴	//	بخش ریگ
.	.	.	.	۳	//	شهر بندرریگ
.	.	.	.	۱	∅	دهستان رودحله
.	آبادی احشام احمد
.	آبادی امامزاده میرحاج
.	آبادی انجیرو
.	آبادی بیدو
.	آبادی پوزگاه
.	آبادی جزیره جنوبی
.	آبادی جزیره شمالی
.	آبادی جمولی
.	آبادی چهار برج
.	آبادی چهار روستایی
.	.	.	.	۱	∅	آبادی چهار محل
.	آبادی حاج حجبی
.	آبادی رمله
.	آبادی رود شور
.	آبادی سمندکی
.	آبادی عرش
.	آبادی قلعه سرهان
.	آبادی کوهک بزرگ
.	آبادی کوهک کوچک
.	آبادی گاو سفید بزرگ
.	آبادی گاو سفید کوچک
.	آبادی گاو سفید وسط

۷۸- تعداد بهره‌برداری و تعداد درخت به تفکیک محصولات دائمی در فضای باز بر حسب شهرستان (بهره‌برداری - هزار اصله) (دنباله)

انواع توت و شاه توت		بادام آبی		شهرستان
تعداد بهره‌برداری	تعداد درخت بارور و نهال	تعداد بهره‌برداری	تعداد درخت بارور و نهال	
۱۸	//	*	*	شهرستان گناوه
۷	//	.	.	بخش ریگ
.	.	.	.	شهر بندرریگ
۷	//	.	.	دهستان رودحله
.	.	.	.	آبادی احشام احمد
.	.	.	.	آبادی امامزاده میرحاج
.	.	.	.	آبادی انجیرو
.	.	.	.	آبادی بیدو
.	.	.	.	آبادی پوزگاه
.	.	.	.	آبادی جزیره جنوبی
.	.	.	.	آبادی جزیره شمالی
.	.	.	.	آبادی جمولی
.	.	.	.	آبادی چهار برج
.	.	.	.	آبادی چهار روستایی
.	.	.	.	آبادی چهار محل
.	.	.	.	آبادی حاج حجبی
.	.	.	.	آبادی رمله
.	.	.	.	آبادی رود شور
.	.	.	.	آبادی سمندکی
۷	//	.	.	آبادی عرش
.	.	.	.	آبادی قلعه سرهان
.	.	.	.	آبادی کوهک بزرگ
.	.	.	.	آبادی کوهک کوچک
.	.	.	.	آبادی گاو سفید بزرگ
.	.	.	.	آبادی گاو سفید کوچک
.	.	.	.	آبادی گاو سفید وسط

۷۸- تعداد بهره‌برداری و تعداد درخت به تفکیک محصولات دائمی در فضای باز بر حسب شهرستان (بهره‌برداری - هزار اصله) (دنباله)

انواع توت و شاه توت		بادام آبی		شهرستان
تعداد بهره‌برداری	تعداد درخت بارور و نهال	تعداد بهره‌برداری	تعداد درخت بارور و نهال	
۰	۰	۰	۰	آبادی گدائی
۰	۰	۰	۰	آبادی گوابین
۰	۰	۰	۰	آبادی مال محمود
۰	۰	۰	۰	آبادی مجنون
۰	۰	۰	۰	آبادی محمدی
۰	۰	۰	۰	بخش غیرساکن
۰	۰	۰	۰	غیرساکن
۱۱	//	۰	۰	بخش مرکزی
۰	۰	۰	۰	شهر بندرگناوه
۱۱	//	۰	۰	دهستان حیات داود
۰	۰	۰	۰	آبادی احمدحسین
۰	۰	۰	۰	آبادی بزئ
۰	۰	۰	۰	آبادی بقعه
۰	۰	۰	۰	آبادی بنکی سید عباس
۰	۰	۰	۰	آبادی بنکی سیدحسین
۰	۰	۰	۰	آبادی بنکی صدرالدین / امامزاده صدرالدین
۰	۰	۰	۰	آبادی بهمنیار شرقی
۰	۰	۰	۰	آبادی بهمنیار غربی
۰	۰	۰	۰	آبادی بینک
۰	۰	۰	۰	آبادی تاج ملکی
۰	۰	۰	۰	آبادی تل برج
۰	۰	۰	۰	آبادی تل پرون
۰	۰	۰	۰	آبادی تل تل
۰	۰	۰	۰	آبادی تل کلات
۰	۰	۰	۰	آبادی چاه بردی
۰	۰	۰	۰	آبادی چاه شور

۷۸- تعداد بهره‌برداری و تعداد درخت به تفکیک محصولات دائمی در فضای باز بر حسب شهرستان (بهره‌برداری - هزار اصله) (دنباله)

انواع توت و شاه توت		بادام آبی		شهرستان
تعداد بهره‌برداری	تعداد درخت بارور و نهال	تعداد بهره‌برداری	تعداد درخت بارور و نهال	
۰	۰	۰	۰	آبادی چاهک
۰	۰	۰	۰	آبادی چشمه
۰	۰	۰	۰	آبادی چم شهاب
۰	۰	۰	۰	آبادی سربست
۱	∅	۰	۰	آبادی شول
۰	۰	۰	۰	آبادی عباسی
۰	۰	۰	۰	آبادی گولکل - اسلام آباد
۰	۰	۰	۰	آبادی فخرآوری
۶	//	۰	۰	آبادی قلعه حیدر
۰	۰	۰	۰	آبادی کلر
۰	۰	۰	۰	آبادی کمالی
۰	۰	۰	۰	آبادی کوکری
۰	۰	۰	۰	آبادی کنار سیاه
۱	∅	۰	۰	آبادی گشویی
۰	۰	۰	۰	آبادی گمارون
۰	۰	۰	۰	آبادی گنجشکی
۱	∅	۰	۰	آبادی مال خلیفه
۰	۰	۰	۰	آبادی مال قاید
۰	۰	۰	۰	آبادی مال محمد عبدالعلی
۲	∅	۰	۰	آبادی محمد صالحی
۰	۰	۰	۰	آبادی مرغداری حسین زاده / مرغداری صنعتی
۰	۰	۰	۰	آبادی میلک
۰	۰	۰	۰	آبادی مینی فلد

۷۸- تعداد بهره‌برداری و تعداد درخت به تفکیک محصولات دائمی در فضای باز بر حسب شهرستان (بهره‌برداری - هزار اصله) (دنباله)

بادام دیم		به		پرتقال		شهرستان
تعداد بهره‌برداری	تعداد درخت بارور و نهال	تعداد بهره‌برداری	تعداد درخت بارور و نهال	تعداد بهره‌برداری	تعداد درخت بارور و نهال	
۰	۰	۰	۰	۰	۰	آبادی محمدی
۰	۰	۰	۰	۰	۰	بخش غیرساکن
۰	۰	۰	۰	۰	۰	غیرساکن
۰	۰	۰	۰	۴۵	۱	بخش مرکزی
۰	۰	۰	۰	۲	∅	شهر بندرگناوه
۰	۰	۰	۰	۴۳	۱	دهستان حیات داود
۰	۰	۰	۰	۰	۰	آبادی احمدحسین
۰	۰	۰	۰	۰	۰	آبادی بزئ
۰	۰	۰	۰	۰	۰	آبادی بقعه
۰	۰	۰	۰	۰	۰	آبادی بنکی سید عباس
۰	۰	۰	۰	۰	۰	آبادی بنکی سیدحسین
۰	۰	۰	۰	۰	۰	آبادی بنکی صدرالدین امامزاده صدرالدین
۰	۰	۰	۰	۰	۰	آبادی بهمنیار شرقی
۰	۰	۰	۰	۰	۰	آبادی بهمنیار غربی
۰	۰	۰	۰	۰	۰	آبادی بینک
۰	۰	۰	۰	۰	۰	آبادی تاج ملکی
۰	۰	۰	۰	۰	۰	آبادی تل برج
۰	۰	۰	۰	۰	۰	آبادی تل پرون
۰	۰	۰	۰	۴	//	آبادی تل تل
۰	۰	۰	۰	۰	۰	آبادی تل کلات
۰	۰	۰	۰	۱	∅	آبادی چاه بردی
۰	۰	۰	۰	۰	۰	آبادی چاه شور
۰	۰	۰	۰	۰	۰	آبادی چاهک
۰	۰	۰	۰	۰	۰	آبادی چشمه
۰	۰	۰	۰	۲	∅	آبادی چم شهاب

۷۸- تعداد بهره‌برداری و تعداد درخت به تفکیک محصولات دائمی در فضای باز بر حسب شهرستان (بهره‌برداری - هزار اصله) (دنباله)

پسته		توت فرنگی		شهرستان
تعداد بهره‌برداری	تعداد درخت بارور و نهال	تعداد بهره‌برداری	تعداد درخت بارور و نهال	
*	*	*	-	شهرستان گناوه
*	*	*	-	بخش ریگ
*	*	*	*	شهر بندرریگ
*	*	*	-	دهستان رودخانه
*	*	*	-	آبادی احشام احمد
*	*	*	-	آبادی امامزاده میرحاج
*	*	*	-	آبادی انجیرو
*	*	*	-	آبادی بیدو
*	*	*	-	آبادی پوزگاه
*	*	*	-	آبادی جزیره جنوبی
*	*	*	-	آبادی جزیره شمالی
*	*	*	-	آبادی جمولی
*	*	*	-	آبادی چهار برج
*	*	*	-	آبادی چهار روستایی
*	*	*	-	آبادی چهار محل
*	*	*	-	آبادی حاج حجبی
*	*	*	-	آبادی رمله
*	*	*	-	آبادی رود شور
*	*	*	-	آبادی سمندکی
*	*	*	-	آبادی عرش
*	*	*	-	آبادی قلعه سرهان
*	*	*	-	آبادی کوهک بزرگ
*	*	*	-	آبادی کوهک کوچک
*	*	*	-	آبادی گاو سفید بزرگ
*	*	*	-	آبادی گاو سفید کوچک
*	*	*	-	آبادی گاو سفید وسط

۷۸- تعداد بهره‌برداری و تعداد درخت به تفکیک محصولات دائمی در فضای باز بر حسب شهرستان (بهره‌برداری - هزار اصله) (دنباله)

پسته		توت فرنگی		شهرستان
تعداد بهره‌برداری	تعداد درخت بارور و نهال	تعداد بهره‌برداری	تعداد درخت بارور و نهال	
۰	۰	۰	-	آبادی گدائی
۰	۰	۰	-	آبادی گوابین
۰	۰	۰	-	آبادی مال محمود
۰	۰	۰	-	آبادی مجنون
۰	۰	۰	-	آبادی محمدی
۰	۰	۰	-	بخش غیرساکن
۰	۰	۰	-	غیرساکن
۰	۰	۰	-	بخش مرکزی
۰	۰	۰	۰	شهر بندرگناوه
۰	۰	۰	-	دهستان حیات داود
۰	۰	۰	-	آبادی احمدحسین
۰	۰	۰	-	آبادی بزئ
۰	۰	۰	-	آبادی بقعه
۰	۰	۰	-	آبادی بنکی سیدعباس
۰	۰	۰	-	آبادی بنکی سیدحسین
۰	۰	۰	-	آبادی بنکی صدرالدین / امامزاده صدرالدین
۰	۰	۰	-	آبادی بهمنیار شرقی
۰	۰	۰	-	آبادی بهمنیار غربی
۰	۰	۰	-	آبادی بینک
۰	۰	۰	-	آبادی تاج ملکی
۰	۰	۰	-	آبادی تل برج
۰	۰	۰	-	آبادی تل پرون
۰	۰	۰	-	آبادی تل تل
۰	۰	۰	-	آبادی تل کلات
۰	۰	۰	-	آبادی چاه بردی
۰	۰	۰	-	آبادی چاه شور

۷۸- تعداد بهره‌برداری و تعداد درخت به تفکیک محصولات دائمی در فضای باز بر حسب شهرستان (بهره‌برداری - هزار اصله) (دنباله)

پیسته		توت فرنگی		شهرستان
تعداد بهره‌برداری	تعداد درخت بارور و نهال	تعداد بهره‌برداری	تعداد درخت بارور و نهال	
۰	۰	۰	-	آبادی چاهک
۰	۰	۰	-	آبادی چشمه
۰	۰	۰	-	آبادی چم شهاب
۰	۰	۰	-	آبادی سربست
۰	۰	۰	-	آبادی شول
۰	۰	۰	-	آبادی عباسی
۰	۰	۰	-	آبادی گولکل - اسلام آباد
۰	۰	۰	-	آبادی فخرآوری
۰	۰	۰	-	آبادی قلعه حیدر
۰	۰	۰	-	آبادی کلر
۰	۰	۰	-	آبادی کمالی
۰	۰	۰	-	آبادی کوکری
۰	۰	۰	-	آبادی کنار سیاه
۰	۰	۰	-	آبادی گشویی
۰	۰	۰	-	آبادی گمارون
۰	۰	۰	-	آبادی گنجشکی
۰	۰	۰	-	آبادی مال خلیفه
۰	۰	۰	-	آبادی مال قاید
۰	۰	۰	-	آبادی مال محمد عبدالعلی
۰	۰	۰	-	آبادی محمد صالحی
۰	۰	۰	-	آبادی مرغداری حسین زاده
۰	۰	۰	-	مرغداری صنعتی
۰	۰	۰	-	آبادی میلک
۰	۰	۰	-	آبادی مینی فلد

۷۸- تعداد بهره‌برداری و تعداد درخت به تفکیک محصولات دائمی در فضای باز بر حسب شهرستان (بهره‌برداری - هزار اصله) (دنباله)

توت نوغان		چای		خرما		شهرستان
تعداد بهره‌برداری	تعداد درخت بارور و نهال	تعداد بهره‌برداری	تعداد درخت بارور و نهال	تعداد بهره‌برداری	تعداد درخت بارور و نهال	
۰	۰	۰	-	۸۱۷	۴۸۸	شهرستان گناوه
۰	۰	۰	-	۱۶۸	۱۲۶	بخش ریگ
۰	۰	۰	۰	۳	۸	شهر بندرریگ
۰	۰	۰	-	۱۶۵	۱۱۸	دهستان رودحله
۰	۰	۰	-	۵	۲	آبادی احشام احمد
۰	۰	۰	-	۰	۰	آبادی امامزاده میرحاج
۰	۰	۰	-	۰	۰	آبادی انجیرو
۰	۰	۰	-	۰	۰	آبادی بیدو
۰	۰	۰	-	۲	∅	آبادی پوزگاه
۰	۰	۰	-	۶	۲	آبادی جزیره جنوبی
۰	۰	۰	-	۰	۰	آبادی جزیره شمالی
۰	۰	۰	-	۰	۰	آبادی جمولی
۰	۰	۰	-	۱۴	//	آبادی چهار برج
۰	۰	۰	-	۳۳	۵۰	آبادی چهار روستایی
۰	۰	۰	-	۱۷	//	آبادی چهار محل
۰	۰	۰	-	۱	∅	آبادی حاج حبی
۰	۰	۰	-	۰	۰	آبادی رمله
۰	۰	۰	-	۹	۱۰	آبادی رود شور
۰	۰	۰	-	۰	۰	آبادی سمندکی
۰	۰	۰	-	۴	۱	آبادی عرش
۰	۰	۰	-	۷	۲	آبادی قلعه سرهان
۰	۰	۰	-	۰	۰	آبادی کوهک بزرگ
۰	۰	۰	-	۶	۲	آبادی کوهک کوچک
۰	۰	۰	-	۸	//	آبادی گاو سفید بزرگ
۰	۰	۰	-	۰	۰	آبادی گاو سفید کوچک
۰	۰	۰	-	۰	۰	آبادی گاو سفید وسط

۷۸- تعداد بهره‌برداری و تعداد درخت به تفکیک محصولات دائمی در فضای باز بر حسب شهرستان (بهره‌برداری - هزار اصله) (دنباله)

توت نوغان		چای		خرما		شهرستان
تعداد بهره‌برداری	تعداد درخت بارور و نهال	تعداد بهره‌برداری	تعداد درخت بارور و نهال	تعداد بهره‌برداری	تعداد درخت بارور و نهال	
۰	۰	۰	-	۹	۲۰	آبادی گدائی
۰	۰	۰	-	۶	۴	آبادی گواپین
۰	۰	۰	-	۸	//	آبادی مال محمود
۰	۰	۰	-	۸	۴	آبادی مجنون
۰	۰	۰	-	۲۲	۱۷	آبادی محمدی
۰	۰	۰	-	۰	۰	بخش غیرساکن
۰	۰	۰	-	۰	۰	غیرساکن
۰	۰	۰	-	۶۴۸	۳۶۳	بخش مرکزی
۰	۰	۰	۰	۹	۱	شهر بندرگناوه
۰	۰	۰	-	۶۳۹	۳۶۲	دهستان حیات داود
۰	۰	۰	-	۳	۷۶	آبادی احمدحسین
۰	۰	۰	-	۰	۰	آبادی بزی
۰	۰	۰	-	۲	∅	آبادی بقعه
۰	۰	۰	-	۰	۰	آبادی بنکی سید عباس
۰	۰	۰	-	۰	۰	آبادی بنکی سیدحسین
۰	۰	۰	-	۲	∅	آبادی بنکی صدرالدین امامزاده صدرالدین
۰	۰	۰	-	۴۰	۶	آبادی بهمنیار شرقی
۰	۰	۰	-	۴۲	۲	آبادی بهمنیار غربی
۰	۰	۰	-	۵	//	آبادی بینک
۰	۰	۰	-	۸	//	آبادی تاج ملکی
۰	۰	۰	-	۱	∅	آبادی تل برج
۰	۰	۰	-	۰	۰	آبادی تل پرون
۰	۰	۰	-	۲۴	۱۷	آبادی تل تل
۰	۰	۰	-	۱	∅	آبادی تل کلات
۰	۰	۰	-	۴۷	۲۷	آبادی چاه بردی

۷۸- تعداد بهره‌برداری و تعداد درخت به تفکیک محصولات دائمی در فضای باز بر حسب شهرستان (بهره‌برداری - هزار اصله) (دنباله)

توت نوغان		چای		خرما		شهرستان
تعداد بهره‌برداری	تعداد درخت بارور و نهال	تعداد بهره‌برداری	تعداد درخت بارور و نهال	تعداد بهره‌برداری	تعداد درخت بارور و نهال	
۰	۰	۰	-	۳	۲	آبادی چاه شور
۰	۰	۰	-	۴	۴	آبادی چاهک
۰	۰	۰	-	۰	۰	آبادی چشمه
۰	۰	۰	-	۲۳	۵	آبادی چم شهاب
۰	۰	۰	-	۴	//	آبادی سربست
۰	۰	۰	-	۲۰	۱۳	آبادی شول
۰	۰	۰	-	۵۲	۷	آبادی عباسی
۰	۰	۰	-	۱۵	۸	آبادی گولکل / اسلام آباد
۰	۰	۰	-	۷۱	۹	آبادی فخرآوری
۰	۰	۰	-	۸	//	آبادی قلعه حیدر
۰	۰	۰	-	۰	۰	آبادی کلر
۰	۰	۰	-	۲	∅	آبادی کمالی
۰	۰	۰	-	۰	۰	آبادی کوکری
۰	۰	۰	-	۰	۰	آبادی کنار سیاه
۰	۰	۰	-	۴	//	آبادی گشویی
۰	۰	۰	-	۲۰	۱	آبادی گمارون
۰	۰	۰	-	۹	۱	آبادی گنجشکی
۰	۰	۰	-	۲۰	۱	آبادی مال خلیفه
۰	۰	۰	-	۵۷	۸	آبادی مال قاید
۰	۰	۰	-	۲	∅	آبادی مال محمد عبدالعلی
۰	۰	۰	-	۱۴۶	۱۷۲	آبادی محمد صالحی
۰	۰	۰	-	۰	۰	آبادی مرغداری حسین زاده مرغداری صنعتی
۰	۰	۰	-	۴	۱	آبادی میلک
۰	۰	۰	-	۰	۰	آبادی مینی فلد

۷۸- تعداد بهره‌برداری و تعداد درخت به تفکیک محصولات دائمی در فضای باز بر حسب شهرستان (بهره‌برداری - هزار اصله) (دنباله)

خزانه درختان غیر مثمر		خزانه درختان مثمر		شهرستان
تعداد بهره‌برداری	تعداد درخت بارور و نهال	تعداد بهره‌برداری	تعداد درخت بارور و نهال	
۵	-	۳	-	شهرستان گناوه
۴	-	۳	-	بخش ریگ
۰	۰	۰	۰	شهر بندرریگ
۴	-	۳	-	دهستان رودحله
۰	-	۰	-	آبادی احشام احمد
۰	-	۰	-	آبادی امامزاده میرحاج
۰	-	۰	-	آبادی انجیرو
۰	-	۰	-	آبادی بیدو
۰	-	۰	-	آبادی پوزگاه
۰	-	۰	-	آبادی جزیره جنوبی
۰	-	۰	-	آبادی جزیره شمالی
۰	-	۰	-	آبادی جمولی
۰	-	۰	-	آبادی چهار برج
۰	-	۰	-	آبادی چهار روستایی
۴	-	۳	-	آبادی چهار محل
۰	-	۰	-	آبادی حاج حجی
۰	-	۰	-	آبادی رمله
۰	-	۰	-	آبادی رود شور
۰	-	۰	-	آبادی سمندکی
۰	-	۰	-	آبادی عرش
۰	-	۰	-	آبادی قلعه سرهان
۰	-	۰	-	آبادی کوهک بزرگ
۰	-	۰	-	آبادی کوهک کوچک
۰	-	۰	-	آبادی گاو سفید بزرگ
۰	-	۰	-	آبادی گاو سفید کوچک
۰	-	۰	-	آبادی گاو سفید وسط

۷۸- تعداد بهره‌برداری و تعداد درخت به تفکیک محصولات دائمی در فضای باز بر حسب شهرستان (بهره‌برداری - هزار اصله) (دنباله)

خزانه درختان غیر مثمر		خزانه درختان مثمر		شهرستان
تعداد بهره‌برداری	تعداد درخت بارور و نهال	تعداد بهره‌برداری	تعداد درخت بارور و نهال	
۰	-	۰	-	آبادی گدائی
۰	-	۰	-	آبادی گوابین
۰	-	۰	-	آبادی مال محمود
۰	-	۰	-	آبادی مجنون
۰	-	۰	-	آبادی محمدی
۰	-	۰	-	بخش غیرساکن
۰	-	۰	-	غیرساکن
۱	-	۰	-	بخش مرکزی
۰	۰	۰	۰	شهر بندرگناوه
۱	-	۰	-	دهستان حیات داود
۰	-	۰	-	آبادی احمدحسین
۰	-	۰	-	آبادی بزئ
۰	-	۰	-	آبادی بقعه
۰	-	۰	-	آبادی بنکی سید عباس
۰	-	۰	-	آبادی بنکی سیدحسین
۰	-	۰	-	آبادی بنکی صدرالدین / امامزاده صدرالدین
۰	-	۰	-	آبادی بهمنیار شرقی
۰	-	۰	-	آبادی بهمنیار غربی
۰	-	۰	-	آبادی بینک
۰	-	۰	-	آبادی تاج ملکی
۰	-	۰	-	آبادی تل برج
۰	-	۰	-	آبادی تل پرون
۰	-	۰	-	آبادی تل تل
۰	-	۰	-	آبادی تل کلات
۰	-	۰	-	آبادی چاه بردی
۰	-	۰	-	آبادی چاه شور

۷۸- تعداد بهره‌برداری و تعداد درخت به تفکیک محصولات دائمی در فضای باز بر حسب شهرستان (بهره‌برداری - هزار اصله) (دنباله)

خزانه درختان غیر مثمر		خزانه درختان مثمر		شهرستان
تعداد بهره‌برداری	تعداد درخت بارور و نهال	تعداد بهره‌برداری	تعداد درخت بارور و نهال	
۰	-	۰	-	آبادی چاهک
۰	-	۰	-	آبادی چشمه
۰	-	۰	-	آبادی چم شهاب
۰	-	۰	-	آبادی سربست
۰	-	۰	-	آبادی شول
۰	-	۰	-	آبادی عباسی
۰	-	۰	-	آبادی گولکل - اسلام آباد
۰	-	۰	-	آبادی فخرآوری
۰	-	۰	-	آبادی قلعه حیدر
۰	-	۰	-	آبادی کلر
۰	-	۰	-	آبادی کمالی
۰	-	۰	-	آبادی کوکری
۰	-	۰	-	آبادی کنار سیاه
۰	-	۰	-	آبادی گشویی
۰	-	۰	-	آبادی گمارون
۰	-	۰	-	آبادی گنجشکی
۰	-	۰	-	آبادی مال خلیفه
۱	-	۰	-	آبادی مال قاید
۰	-	۰	-	آبادی مال محمد عبدالعلی
۰	-	۰	-	آبادی محمد صالحی
۰	-	۰	-	آبادی مرغداری حسین زاده / مرغداری صنعتی
۰	-	۰	-	آبادی میلک
۰	-	۰	-	آبادی مینی فلد

۷۸- تعداد بهره‌برداری و تعداد درخت به تفکیک محصولات دائمی در فضای باز بر حسب شهرستان (بهره‌برداری - هزار اصله) (دنباله)

شهرستان	زیتون		زرشک		زردآلو و قیسی	
	تعداد درخت بارور و نهال	تعداد بهره‌برداری	تعداد درخت بارور و نهال	تعداد بهره‌برداری	تعداد درخت بارور و نهال	تعداد بهره‌برداری
شهرستان گناوه	//	۱۲	-	*	*	*
بخش ریگ	*	*	-	*	*	*
شهر بندرریگ	*	*	*	*	*	*
دهستان رودحله	*	*	-	*	*	*
آبادی احشام احمد	*	*	-	*	*	*
آبادی امامزاده میرحاج	*	*	-	*	*	*
آبادی انجیرو	*	*	-	*	*	*
آبادی بیدو	*	*	-	*	*	*
آبادی پوزگاه	*	*	-	*	*	*
آبادی جزیره جنوبی	*	*	-	*	*	*
آبادی جزیره شمالی	*	*	-	*	*	*
آبادی جمولی	*	*	-	*	*	*
آبادی چهار برج	*	*	-	*	*	*
آبادی چهار روستایی	*	*	-	*	*	*
آبادی چهار محل	*	*	-	*	*	*
آبادی حاج حجبی	*	*	-	*	*	*
آبادی رمله	*	*	-	*	*	*
آبادی رود شور	*	*	-	*	*	*
آبادی سمندکی	*	*	-	*	*	*
آبادی عرش	*	*	-	*	*	*
آبادی قلعه سرهان	*	*	-	*	*	*
آبادی کوهک بزرگ	*	*	-	*	*	*
آبادی کوهک کوچک	*	*	-	*	*	*
آبادی گاو سفید بزرگ	*	*	-	*	*	*
آبادی گاو سفید کوچک	*	*	-	*	*	*
آبادی گاو سفید وسط	*	*	-	*	*	*

۷۸- تعداد بهره‌برداری و تعداد درخت به تفکیک محصولات دائمی در فضای باز بر حسب شهرستان (بهره‌برداری - هزار اصله) (دنباله)

زردآلو و قیسی		زرشک		زیتون		شهرستان
تعداد بهره‌برداری	تعداد درخت بارور و نهال	تعداد بهره‌برداری	تعداد درخت بارور و نهال	تعداد بهره‌برداری	تعداد درخت بارور و نهال	
۰	۰	۰	-	۰	۰	آبادی گدائی
۰	۰	۰	-	۰	۰	آبادی گواپین
۰	۰	۰	-	۰	۰	آبادی مال محمود
۰	۰	۰	-	۰	۰	آبادی مجنون
۰	۰	۰	-	۰	۰	آبادی محمدی
۰	۰	۰	-	۰	۰	بخش غیرساکن
۰	۰	۰	-	۰	۰	غیرساکن
۰	۰	۰	-	۱۲	//	بخش مرکزی
۰	۰	۰	۰	۰	۰	شهر بندرگناوه
۰	۰	۰	-	۱۲	//	دهستان حیات داود
۰	۰	۰	-	۰	۰	آبادی احمدحسین
۰	۰	۰	-	۰	۰	آبادی بزئ
۰	۰	۰	-	۰	۰	آبادی بقعه
۰	۰	۰	-	۰	۰	آبادی بنکی سید عباس
۰	۰	۰	-	۰	۰	آبادی بنکی سیدحسین
۰	۰	۰	-	۰	۰	آبادی بنکی صدرالدین امامزاده صدرالدین
۰	۰	۰	-	۰	۰	آبادی بهمنیار شرقی
۰	۰	۰	-	۰	۰	آبادی بهمنیار غربی
۰	۰	۰	-	۰	۰	آبادی بینک
۰	۰	۰	-	۰	۰	آبادی تاج ملکی
۰	۰	۰	-	۰	۰	آبادی تل برج
۰	۰	۰	-	۰	۰	آبادی تل پرون
۰	۰	۰	-	۰	۰	آبادی تل تل
۰	۰	۰	-	۰	۰	آبادی تل کلات
۰	۰	۰	-	۰	۰	آبادی چاه بردی

۷۸- تعداد بهره‌برداری و تعداد درخت به تفکیک محصولات دائمی در فضای باز بر حسب شهرستان (بهره‌برداری - هزار اصله) (دنباله)

زردآلو و قیسی		زرشک		زیتون		شهرستان
تعداد بهره‌برداری	تعداد درخت بارور و نهال	تعداد بهره‌برداری	تعداد درخت بارور و نهال	تعداد بهره‌برداری	تعداد درخت بارور و نهال	
۰	۰	۰	-	۰	۰	آبادی چاه شور
۰	۰	۰	-	۰	۰	آبادی چاهک
۰	۰	۰	-	۰	۰	آبادی چشمه
۰	۰	۰	-	۰	۰	آبادی چم شهاب
۰	۰	۰	-	۰	۰	آبادی سربست
۰	۰	۰	-	۳	//	آبادی شول
۰	۰	۰	-	۱	∅	آبادی عباسی
۰	۰	۰	-	۰	۰	آبادی گولکل اسلام آباد
۰	۰	۰	-	۰	۰	آبادی فخرآوری
۰	۰	۰	-	۴	//	آبادی قلعه حیدر
۰	۰	۰	-	۰	۰	آبادی کلر
۰	۰	۰	-	۰	۰	آبادی کمالی
۰	۰	۰	-	۰	۰	آبادی کوکری
۰	۰	۰	-	۰	۰	آبادی کنار سیاه
۰	۰	۰	-	۲	∅	آبادی گشویی
۰	۰	۰	-	۰	۰	آبادی گمارون
۰	۰	۰	-	۰	۰	آبادی گنجشکی
۰	۰	۰	-	۰	۰	آبادی مال خلیفه
۰	۰	۰	-	۱	∅	آبادی مال قاید
۰	۰	۰	-	۰	۰	آبادی مال محمد عبدالعلی
۰	۰	۰	-	۱	∅	آبادی محمد صالحی
۰	۰	۰	-	۰	۰	آبادی مرغداری حسین‌زاده مرغداری صنعتی
۰	۰	۰	-	۰	۰	آبادی میلک
۰	۰	۰	-	۰	۰	آبادی مینی فلد

۷۸- تعداد بهره‌برداری و تعداد درخت به تفکیک محصولات دائمی در فضای باز بر حسب شهرستان (بهره‌برداری - هزار اصله) (دنباله)

سیب		فندق		شهرستان
تعداد بهره‌برداری	تعداد درخت بارور و نهال	تعداد بهره‌برداری	تعداد درخت بارور و نهال	
*	*	*	*	شهرستان گناوه
.	.	.	.	بخش ریگ
.	.	.	.	شهر بندرریگ
.	.	.	.	دهستان رودخانه
.	.	.	.	آبادی احشام احمد
.	.	.	.	آبادی امامزاده میرحاج
.	.	.	.	آبادی انجیرو
.	.	.	.	آبادی بیدو
.	.	.	.	آبادی پوزگاه
.	.	.	.	آبادی جزیره جنوبی
.	.	.	.	آبادی جزیره شمالی
.	.	.	.	آبادی جمولی
.	.	.	.	آبادی چهار برج
.	.	.	.	آبادی چهار روستایی
.	.	.	.	آبادی چهار محل
.	.	.	.	آبادی حاج حجبی
.	.	.	.	آبادی رمله
.	.	.	.	آبادی رود شور
.	.	.	.	آبادی سمندکی
.	.	.	.	آبادی عرش
.	.	.	.	آبادی قلعه سرهان
.	.	.	.	آبادی کوهک بزرگ
.	.	.	.	آبادی کوهک کوچک
.	.	.	.	آبادی گاو سفید بزرگ
.	.	.	.	آبادی گاو سفید کوچک
.	.	.	.	آبادی گاو سفید وسط

۷۸- تعداد بهره‌برداری و تعداد درخت به تفکیک محصولات دائمی در فضای باز بر حسب شهرستان (بهره‌برداری - هزار اصله) (دنباله)

سیب		فندق		شهرستان
تعداد بهره‌برداری	تعداد درخت بارور و نهال	تعداد بهره‌برداری	تعداد درخت بارور و نهال	
۰	۰	۰	۰	آبادی گدائی
۰	۰	۰	۰	آبادی گوابین
۰	۰	۰	۰	آبادی مال محمود
۰	۰	۰	۰	آبادی مجنون
۰	۰	۰	۰	آبادی محمدی
۰	۰	۰	۰	بخش غیرساکن
۰	۰	۰	۰	غیرساکن
۰	۰	۰	۰	بخش مرکزی
۰	۰	۰	۰	شهر بندرگناوه
۰	۰	۰	۰	دهستان حیات داود
۰	۰	۰	۰	آبادی احمدحسین
۰	۰	۰	۰	آبادی بزئ
۰	۰	۰	۰	آبادی بقعه
۰	۰	۰	۰	آبادی بنکی سیدعباس
۰	۰	۰	۰	آبادی بنکی سیدحسین
۰	۰	۰	۰	آبادی بنکی صدرالدین / امامزاده صدرالدین
۰	۰	۰	۰	آبادی بهمنیار شرقی
۰	۰	۰	۰	آبادی بهمنیار غربی
۰	۰	۰	۰	آبادی بینک
۰	۰	۰	۰	آبادی تاج ملکی
۰	۰	۰	۰	آبادی تل برج
۰	۰	۰	۰	آبادی تل پرون
۰	۰	۰	۰	آبادی تل تل
۰	۰	۰	۰	آبادی تل کلات
۰	۰	۰	۰	آبادی چاه بردی
۰	۰	۰	۰	آبادی چاه شور

۷۸- تعداد بهره‌برداری و تعداد درخت به تفکیک محصولات دائمی در فضای باز بر حسب شهرستان (بهره‌برداری - هزار اصله) (دنباله)

سیب		فندق		شهرستان
تعداد بهره‌برداری	تعداد درخت بارور و نهال	تعداد بهره‌برداری	تعداد درخت بارور و نهال	
.	.	.	.	آبادی چاهک
.	.	.	.	آبادی چشمه
.	.	.	.	آبادی چم شهاب
.	.	.	.	آبادی سربست
.	.	.	.	آبادی شول
.	.	.	.	آبادی عباسی
.	.	.	.	آبادی گولکل - اسلام آباد
.	.	.	.	آبادی فخرآوری
.	.	.	.	آبادی قلعه حیدر
.	.	.	.	آبادی کلر
.	.	.	.	آبادی کمالی
.	.	.	.	آبادی کوکری
.	.	.	.	آبادی کنار سیاه
.	.	.	.	آبادی گشویی
.	.	.	.	آبادی گمارون
.	.	.	.	آبادی گنجشکی
.	.	.	.	آبادی مال خلیفه
.	.	.	.	آبادی مال قاید
.	.	.	.	آبادی مال محمد عبدالعلی
.	.	.	.	آبادی محمد صالحی
.	.	.	.	آبادی مرغداری حسین زاده / مرغداری صنعتی
.	.	.	.	آبادی میلک
.	.	.	.	آبادی مینی فلد

۷۸- تعداد بهره‌برداری و تعداد درخت به تفکیک محصولات دائمی در فضای باز بر حسب شهرستان (بهره‌برداری - هزار اصله) (دنباله)

کیوی		گردو		گریپ فروت		شهرستان
تعداد بهره‌برداری	تعداد درخت بارور و نهال	تعداد بهره‌برداری	تعداد درخت بارور و نهال	تعداد بهره‌برداری	تعداد درخت بارور و نهال	
*	*	*	*	*	*	شهرستان گناوه
.	بخش ریگ
.	شهر بندرریگ
.	دهستان رودحله
.	آبادی احشام احمد
.	آبادی امامزاده میرحاج
.	آبادی انجیرو
.	آبادی بیدو
.	آبادی پوزگاه
.	آبادی جزیره جنوبی
.	آبادی جزیره شمالی
.	آبادی جمولی
.	آبادی چهار برج
.	آبادی چهار روستایی
.	آبادی چهار محل
.	آبادی حاج حجبی
.	آبادی رمله
.	آبادی رود شور
.	آبادی سمندکی
.	آبادی عرش
.	آبادی قلعه سرهان
.	آبادی کوهک بزرگ
.	آبادی کوهک کوچک
.	آبادی گاو سفید بزرگ
.	آبادی گاو سفید کوچک
.	آبادی گاو سفید وسط

۷۸- تعداد بهره‌برداری و تعداد درخت به تفکیک محصولات دائمی در فضای باز بر حسب شهرستان (بهره‌برداری - هزار اصله) (دنباله)

شهرستان	گریپ فروت		گردو		کیوی	
	تعداد درخت بارور و نهال	تعداد بهره‌برداری	تعداد درخت بارور و نهال	تعداد بهره‌برداری	تعداد درخت بارور و نهال	تعداد بهره‌برداری
آبادی گدائی
آبادی گواپین
آبادی مال محمود
آبادی مجنون
آبادی محمدی
بخش غیرساکن
غیرساکن
بخش مرکزی
شهر بندرگناوه
دهستان حیات داود
آبادی احمدحسین
آبادی بزئ
آبادی بقعه
آبادی بنکی سید عباس
آبادی بنکی سیدحسین
آبادی بنکی صدرالدین امامزاده صدرالدین
آبادی بهمنیار شرقی
آبادی بهمنیار غربی
آبادی بینک
آبادی تاج ملکی
آبادی تل برج
آبادی تل پرون
آبادی تل تل
آبادی تل کلات
آبادی چاه بردی
آبادی چاه شور

۷۸- تعداد بهره‌برداری و تعداد درخت به تفکیک محصولات دائمی در فضای باز بر حسب شهرستان (بهره‌برداری - هزار اصله) (دنباله)

گلابی		گلستان (گل محمدی)		شهرستان
تعداد بهره‌برداری	تعداد درخت بارور و نهال	تعداد بهره‌برداری	تعداد درخت بارور و نهال	
*	*	*	-	شهرستان گناوه
*	*	*	-	بخش ریگ
*	*	*	*	شهر بندرریگ
*	*	*	-	دهستان رودخانه
*	*	*	-	آبادی احشام احمد
*	*	*	-	آبادی امامزاده میرحاج
*	*	*	-	آبادی انجیرو
*	*	*	-	آبادی بیدو
*	*	*	-	آبادی پوزگاه
*	*	*	-	آبادی جزیره جنوبی
*	*	*	-	آبادی جزیره شمالی
*	*	*	-	آبادی جمولی
*	*	*	-	آبادی چهار برج
*	*	*	-	آبادی چهار روستایی
*	*	*	-	آبادی چهار محل
*	*	*	-	آبادی حاج حجبی
*	*	*	-	آبادی رمله
*	*	*	-	آبادی رود شور
*	*	*	-	آبادی سمندکی
*	*	*	-	آبادی عرش
*	*	*	-	آبادی قلعه سرهان
*	*	*	-	آبادی کوهک بزرگ
*	*	*	-	آبادی کوهک کوچک
*	*	*	-	آبادی گاو سفید بزرگ
*	*	*	-	آبادی گاو سفید کوچک
*	*	*	-	آبادی گاو سفید وسط

۷۸- تعداد بهره‌برداری و تعداد درخت به تفکیک محصولات دائمی در فضای باز بر حسب شهرستان (بهره‌برداری - هزار اصله) (دنباله)

گلابی		گلستان (گل محمدی)		شهرستان
تعداد بهره‌برداری	تعداد درخت بارور و نهال	تعداد بهره‌برداری	تعداد درخت بارور و نهال	
۰	۰	۰	-	آبادی گدائی
۰	۰	۰	-	آبادی گوابین
۰	۰	۰	-	آبادی مال محمود
۰	۰	۰	-	آبادی مجنون
۰	۰	۰	-	آبادی محمدی
۰	۰	۰	-	بخش غیرساکن
۰	۰	۰	-	غیرساکن
۰	۰	۰	-	بخش مرکزی
۰	۰	۰	۰	شهر بندرگناوه
۰	۰	۰	-	دهستان حیات داود
۰	۰	۰	-	آبادی احمدحسین
۰	۰	۰	-	آبادی بزئ
۰	۰	۰	-	آبادی بقعه
۰	۰	۰	-	آبادی بنکی سید عباس
۰	۰	۰	-	آبادی بنکی سیدحسین
۰	۰	۰	-	آبادی بنکی صدرالدین / امامزاده صدرالدین
۰	۰	۰	-	آبادی بهمنیار شرقی
۰	۰	۰	-	آبادی بهمنیار غربی
۰	۰	۰	-	آبادی بینک
۰	۰	۰	-	آبادی تاج ملکی
۰	۰	۰	-	آبادی تل برج
۰	۰	۰	-	آبادی تل پرون
۰	۰	۰	-	آبادی تل تل
۰	۰	۰	-	آبادی تل کلات
۰	۰	۰	-	آبادی چاه بردی
۰	۰	۰	-	آبادی چاه شور

۷۸- تعداد بهره‌برداری و تعداد درخت به تفکیک محصولات دائمی در فضای باز بر حسب شهرستان (بهره‌برداری - هزار اصله) (دنباله)

گلابی		گلستان (گل محمدی)		شهرستان
تعداد بهره‌برداری	تعداد درخت بارور و نهال	تعداد بهره‌برداری	تعداد درخت بارور و نهال	
۰	۰	۰	-	آبادی چاهک
۰	۰	۰	-	آبادی چشمه
۰	۰	۰	-	آبادی چم شهاب
۰	۰	۰	-	آبادی سربست
۰	۰	۰	-	آبادی شول
۰	۰	۰	-	آبادی عباسی
۰	۰	۰	-	آبادی گولکل - اسلام آباد
۰	۰	۰	-	آبادی فخرآوری
۰	۰	۰	-	آبادی قلعه حیدر
۰	۰	۰	-	آبادی کلر
۰	۰	۰	-	آبادی کمالی
۰	۰	۰	-	آبادی کوکری
۰	۰	۰	-	آبادی کنار سیاه
۰	۰	۰	-	آبادی گشویی
۰	۰	۰	-	آبادی گمارون
۰	۰	۰	-	آبادی گنجشکی
۰	۰	۰	-	آبادی مال خلیفه
۰	۰	۰	-	آبادی مال قاید
۰	۰	۰	-	آبادی مال محمد عبدالعلی
۰	۰	۰	-	آبادی محمد صالحی
۰	۰	۰	-	آبادی مرغداری حسین زاده / مرغداری صنعتی
۰	۰	۰	-	آبادی میلک
۰	۰	۰	-	آبادی مینی فلد

۷۸- تعداد بهره‌برداری و تعداد درخت به تفکیک محصولات دائمی در فضای باز بر حسب شهرستان (بهره‌برداری - هزار اصله) (دنباله)

شهرستان	لیمو ترش		گیلاس		گیاهان دائمی زینتی	
	تعداد درخت بارور و نهال	تعداد بهره‌برداری	تعداد درخت بارور و نهال	تعداد بهره‌برداری	تعداد درخت بارور و نهال	تعداد بهره‌برداری
شهرستان گناوه	۲۲	۱۶۵	۰	۰	-	۲
بخش ریگ	۱۵	۴۳	۰	۰	-	۱
شهر بندرریگ	∅	۱	۰	۰	۰	۰
دهستان رودخانه	۱۵	۴۲	۰	۰	-	۱
آبادی احشام احمد	۰	۰	۰	۰	-	۰
آبادی امامزاده میرحاج	۰	۰	۰	۰	-	۰
آبادی انجیرو	۰	۰	۰	۰	-	۰
آبادی بیدو	۰	۰	۰	۰	-	۰
آبادی پوزگاه	۰	۰	۰	۰	-	۰
آبادی جزیره جنوبی	۱	۴	۰	۰	-	۰
آبادی جزیره شمالی	۰	۰	۰	۰	-	۰
آبادی جمولی	۰	۰	۰	۰	-	۰
آبادی چهار برج	//	۶	۰	۰	-	۰
آبادی چهار روستایی	∅	۱	۰	۰	-	۰
آبادی چهار محل	۱۴	۷	۰	۰	-	۱
آبادی حاج حجی	∅	۱	۰	۰	-	۰
آبادی رمله	۰	۰	۰	۰	-	۰
آبادی رود شور	∅	۲	۰	۰	-	۰
آبادی سمندکی	۰	۰	۰	۰	-	۰
آبادی عرش	//	۱۰	۰	۰	-	۰
آبادی قلعه سرهان	۰	۰	۰	۰	-	۰
آبادی کوهک بزرگ	۰	۰	۰	۰	-	۰
آبادی کوهک کوچک	//	۳	۰	۰	-	۰
آبادی گاو سفید بزرگ	//	۶	۰	۰	-	۰
آبادی گاو سفید کوچک	۰	۰	۰	۰	-	۰
آبادی گاو سفید وسط	۰	۰	۰	۰	-	۰
آبادی گدائی	۰	۰	۰	۰	-	۰
آبادی گواپین	۰	۰	۰	۰	-	۰
آبادی مال محمود	∅	۲	۰	۰	-	۰
آبادی مجنون	۰	۰	۰	۰	-	۰

۷۸- تعداد بهره‌برداری و تعداد درخت به تفکیک محصولات دائمی در فضای باز بر حسب شهرستان (بهره‌برداری - هزار اصله) (دنباله)

گیاهان دائمی زینتی		گیلاس		لیمو ترش		شهرستان
تعداد بهره‌برداری	تعداد درخت بارور و نهال	تعداد بهره‌برداری	تعداد درخت بارور و نهال	تعداد بهره‌برداری	تعداد درخت بارور و نهال	
۰	-	۰	۰	۰	۰	آبادی محمدی
۰	-	۰	۰	۰	۰	بخش غیرساکن
۰	-	۰	۰	۰	۰	غیرساکن
۱	-	۰	۰	۱۲۲	۶	بخش مرکزی
۰	۰	۰	۰	۳	//	شهر بندرگناوه
۱	-	۰	۰	۱۱۹	۶	دهستان حیات داود
۰	-	۰	۰	۰	۰	آبادی احمدحسین
۰	-	۰	۰	۰	۰	آبادی بزئ
۰	-	۰	۰	۲	∅	آبادی بقعه
۰	-	۰	۰	۰	۰	آبادی بنکی سید عباس
۰	-	۰	۰	۰	۰	آبادی بنکی سیدحسین
۰	-	۰	۰	۰	۰	آبادی بنکی صدرالدین امامزاده صدرالدین
۰	-	۰	۰	۰	۰	آبادی بهمنیار شرقی
۰	-	۰	۰	۱	∅	آبادی بهمنیار غربی
۰	-	۰	۰	۲	∅	آبادی بینک
۰	-	۰	۰	۲	∅	آبادی تاج ملکی
۰	-	۰	۰	۱	∅	آبادی تل برج
۰	-	۰	۰	۰	۰	آبادی تل پرون
۰	-	۰	۰	۳	//	آبادی تل تل
۰	-	۰	۰	۰	۰	آبادی تل کلات
۰	-	۰	۰	۲	∅	آبادی چاه بردی
۰	-	۰	۰	۰	۰	آبادی چاه شور
۰	-	۰	۰	۰	۰	آبادی چاهک
۰	-	۰	۰	۰	۰	آبادی چشمه
۰	-	۰	۰	۲	∅	آبادی چم شهاب

۷۸- تعداد بهره‌برداری و تعداد درخت به تفکیک محصولات دائمی در فضای باز بر حسب شهرستان (بهره‌برداری - هزار اصله) (دنباله)

گیاهان دائمی زینتی		گیلاس		لیمو ترش		شهرستان
تعداد بهره‌برداری	تعداد درخت بارور و نهال	تعداد بهره‌برداری	تعداد درخت بارور و نهال	تعداد بهره‌برداری	تعداد درخت بارور و نهال	
۰	-	۰	۰	۰	۰	آبادی سربست
۰	-	۰	۰	۸	۱	آبادی شول
۰	-	۰	۰	۴	//	آبادی عباسی
۰	-	۰	۰	۱	∅	آبادی غولکل اسلام آباد
۰	-	۰	۰	۲	∅	آبادی فخرآوری
۰	-	۰	۰	۶۴	۴	آبادی قلعه حیدر
۰	-	۰	۰	۰	۰	آبادی کلر
۰	-	۰	۰	۰	۰	آبادی کمالی
۰	-	۰	۰	۰	۰	آبادی کوکری
۰	-	۰	۰	۰	۰	آبادی کنار سیاه
۰	-	۰	۰	۲	∅	آبادی گشویی
۰	-	۰	۰	۰	۰	آبادی گمارون
۰	-	۰	۰	۱	∅	آبادی گنجشکی
۱	-	۰	۰	۲	∅	آبادی مال خلیفه
۰	-	۰	۰	۱۴	//	آبادی مال قاید
۰	-	۰	۰	۱	∅	آبادی مال محمدعبدالی
۰	-	۰	۰	۵	//	آبادی محمد صالحی
۰	-	۰	۰	۰	۰	آبادی مرغداری حسین‌زاده مرغداری صنعتی
۰	-	۰	۰	۰	۰	آبادی میلک
۰	-	۰	۰	۰	۰	آبادی مینی فلد

۷۸- تعداد بهره‌برداری و تعداد درخت به تفکیک محصولات دائمی در فضای باز بر حسب شهرستان (بهره‌برداری - هزار اصله) (دنباله)

لیمو شیرین		موز		شهرستان
تعداد بهره‌برداری	تعداد درخت بارور و نهال	تعداد بهره‌برداری	تعداد درخت بارور و نهال	
۵۲	۲	۲۱	۱۱	شهرستان گناوه
۲۰	//	۲۱	۱۱	بخش ریگ
۱	∅	۰	۰	شهر بندرریگ
۱۹	//	۲۱	۱۱	دهستان رودخانه
۰	۰	۰	۰	آبادی احشام احمد
۰	۰	۰	۰	آبادی امامزاده میرحاج
۰	۰	۰	۰	آبادی انجیرو
۰	۰	۰	۰	آبادی بیدو
۰	۰	۰	۰	آبادی پوزگاه
۱	∅	۰	۰	آبادی جزیره جنوبی
۰	۰	۰	۰	آبادی جزیره شمالی
۰	۰	۰	۰	آبادی جمولی
۴	//	۹	//	آبادی چهار برج
۱	∅	۰	۰	آبادی چهار روستایی
۶	//	۶	//	آبادی چهار محل
۰	۰	۰	۰	آبادی حاج حجبی
۰	۰	۰	۰	آبادی رمله
۰	۰	۰	۰	آبادی رود شور
۰	۰	۰	۰	آبادی سمندکی
۱	∅	۰	۰	آبادی عرش
۰	۰	۰	۰	آبادی قلعه سرهان
۰	۰	۰	۰	آبادی کوهک بزرگ
۰	۰	۰	۰	آبادی کوهک کوچک
۳	//	۱	∅	آبادی گاو سفید بزرگ
۰	۰	۰	۰	آبادی گاو سفید کوچک
۰	۰	۰	۰	آبادی گاو سفید وسط

۷۸- تعداد بهره‌برداری و تعداد درخت به تفکیک محصولات دائمی در فضای باز بر حسب شهرستان (بهره‌برداری - هزار اصله) (دنباله)

لیمو شیرین		موز		شهرستان
تعداد بهره‌برداری	تعداد درخت بارور و نهال	تعداد بهره‌برداری	تعداد درخت بارور و نهال	
۰	۰	۰	۰	آبادی گدائی
۰	۰	۰	۰	آبادی گوابین
۳	//	۵	۱۱	آبادی مال محمود
۰	۰	۰	۰	آبادی مجنون
۰	۰	۰	۰	آبادی محمدی
۰	۰	۰	۰	بخش غیرساکن
۰	۰	۰	۰	غیرساکن
۳۲	۱	۰	۰	بخش مرکزی
۵	//	۰	۰	شهر بندرگناوه
۲۷	۱	۰	۰	دهستان حیات داود
۰	۰	۰	۰	آبادی احمدحسین
۰	۰	۰	۰	آبادی بزئی
۰	۰	۰	۰	آبادی بقعه
۰	۰	۰	۰	آبادی بنکی سیدعباس
۰	۰	۰	۰	آبادی بنکی سیدحسین
۰	۰	۰	۰	آبادی بنکی صدرالدین امامزاده صدرالدین
۰	۰	۰	۰	آبادی بهمنیار شرقی
۰	۰	۰	۰	آبادی بهمنیار غربی
۰	۰	۰	۰	آبادی بینک
۰	۰	۰	۰	آبادی تاج ملکی
۰	۰	۰	۰	آبادی تل برج
۰	۰	۰	۰	آبادی تل پرون
۳	//	۰	۰	آبادی تل تل
۰	۰	۰	۰	آبادی تل کلات
۰	۰	۰	۰	آبادی چاه بردی

۷۸- تعداد بهره‌برداری و تعداد درخت به تفکیک محصولات دائمی در فضای باز بر حسب شهرستان (بهره‌برداری - هزار اصله) (دنباله)

لیمو شیرین		موز		شهرستان
تعداد بهره‌برداری	تعداد درخت بارور و نهال	تعداد بهره‌برداری	تعداد درخت بارور و نهال	
۰	۰	۰	۰	آبادی چاه شور
۰	۰	۰	۰	آبادی چاهک
۰	۰	۰	۰	آبادی چشمه
۰	۰	۰	۰	آبادی چم شهاب
۰	۰	۰	۰	آبادی سربست
۰	۰	۰	۰	آبادی شول
۰	۰	۰	۰	آبادی عباسی
۰	۰	۰	۰	آبادی گولکل - اسلام آباد
۱	∅	۰	۰	آبادی فخرآوری
۲۰	۱	۰	۰	آبادی قلعه حیدر
۰	۰	۰	۰	آبادی کلر
۰	۰	۰	۰	آبادی کمالی
۰	۰	۰	۰	آبادی کوکری
۰	۰	۰	۰	آبادی کنار سیاه
۰	۰	۰	۰	آبادی گشویی
۰	۰	۰	۰	آبادی گمارون
۰	۰	۰	۰	آبادی گنجشکی
۰	۰	۰	۰	آبادی مال خلیفه
۲	∅	۰	۰	آبادی مال قاید
۰	۰	۰	۰	آبادی مال محمد عبدالعلی
۱	∅	۰	۰	آبادی محمد صالحی
۰	۰	۰	۰	آبادی مرغداری حسین زاده مرغداری صنعتی
۰	۰	۰	۰	آبادی میلک
۰	۰	۰	۰	آبادی مینی فلد

۷۸- تعداد بهره‌برداری و تعداد درخت به تفکیک محصولات دائمی در فضای باز بر حسب شهرستان (بهره‌برداری - هزار اصله) (دنباله)

نارنگی		هلو، شلیل و شفتالو		شهرستان
تعداد بهره‌برداری	تعداد درخت بارور و نهال	تعداد بهره‌برداری	تعداد درخت بارور و نهال	
۳۰	//	۰	۰	شهرستان گناوه
۲	∅	۰	۰	بخش ریگ
۰	۰	۰	۰	شهر بندرریگ
۲	∅	۰	۰	دهستان رودحله
۰	۰	۰	۰	آبادی احشام احمد
۰	۰	۰	۰	آبادی امامزاده میرحاج
۰	۰	۰	۰	آبادی انجیرو
۰	۰	۰	۰	آبادی بیدو
۰	۰	۰	۰	آبادی پوزگاه
۰	۰	۰	۰	آبادی جزیره جنوبی
۰	۰	۰	۰	آبادی جزیره شمالی
۰	۰	۰	۰	آبادی جمولی
۱	∅	۰	۰	آبادی چهار برج
۰	۰	۰	۰	آبادی چهار روستایی
۱	∅	۰	۰	آبادی چهار محل
۰	۰	۰	۰	آبادی حاج حجی
۰	۰	۰	۰	آبادی رمله
۰	۰	۰	۰	آبادی رود شور
۰	۰	۰	۰	آبادی سمندکی
۰	۰	۰	۰	آبادی عرش
۰	۰	۰	۰	آبادی قلعه سرهان
۰	۰	۰	۰	آبادی کوهک بزرگ
۰	۰	۰	۰	آبادی کوهک کوچک
۰	۰	۰	۰	آبادی گاو سفید بزرگ
۰	۰	۰	۰	آبادی گاو سفید کوچک
۰	۰	۰	۰	آبادی گاو سفید وسط

۷۸- تعداد بهره‌برداری و تعداد درخت به تفکیک محصولات دائمی در فضای باز بر حسب شهرستان (بهره‌برداری - هزار اصله) (دنباله)

نارنگی		هلو، شلیل و شفتالو		شهرستان
تعداد بهره‌برداری	تعداد درخت بارور و نهال	تعداد بهره‌برداری	تعداد درخت بارور و نهال	
۰	۰	۰	۰	آبادی گدائی
۰	۰	۰	۰	آبادی گوابین
۰	۰	۰	۰	آبادی مال محمود
۰	۰	۰	۰	آبادی مجنون
۰	۰	۰	۰	آبادی محمدی
۰	۰	۰	۰	بخش غیرساکن
۰	۰	۰	۰	غیرساکن
۲۸	//	۰	۰	بخش مرکزی
۱	∅	۰	۰	شهر بندرگناوه
۲۷	//	۰	۰	دهستان حیات داود
۰	۰	۰	۰	آبادی احمدحسین
۰	۰	۰	۰	آبادی بزئی
۰	۰	۰	۰	آبادی بقعه
۰	۰	۰	۰	آبادی بنکی سیدعباس
۰	۰	۰	۰	آبادی بنکی سیدحسین
۰	۰	۰	۰	آبادی بنکی صدرالدین امامزاده صدرالدین
۰	۰	۰	۰	آبادی بهمنیار شرقی
۰	۰	۰	۰	آبادی بهمنیار غربی
۰	۰	۰	۰	آبادی بینک
۰	۰	۰	۰	آبادی تاج ملکی
۰	۰	۰	۰	آبادی تل برج
۰	۰	۰	۰	آبادی تل پرون
۲	∅	۰	۰	آبادی تل تل
۰	۰	۰	۰	آبادی تل کلات
۱	∅	۰	۰	آبادی چاه بردی

۷۸- تعداد بهره‌برداری و تعداد درخت به تفکیک محصولات دائمی در فضای باز بر حسب شهرستان (بهره‌برداری - هزار اصله) (دنباله)

نارنگی		هلو، شلیل و شفتالو		شهرستان
تعداد بهره‌برداری	تعداد درخت بارور و نهال	تعداد بهره‌برداری	تعداد درخت بارور و نهال	
۰	۰	۰	۰	آبادی چاه شور
۰	۰	۰	۰	آبادی چاهک
۰	۰	۰	۰	آبادی چشمه
۰	۰	۰	۰	آبادی چم شهاب
۰	۰	۰	۰	آبادی سربست
۰	۰	۰	۰	آبادی شول
۰	۰	۰	۰	آبادی عباسی
۰	۰	۰	۰	آبادی گولکل - اسلام آباد
۰	۰	۰	۰	آبادی فخرآوری
۱۶	//	۰	۰	آبادی قلعه حیدر
۰	۰	۰	۰	آبادی کلر
۰	۰	۰	۰	آبادی کمالی
۰	۰	۰	۰	آبادی کوکری
۰	۰	۰	۰	آبادی کنار سیاه
۰	۰	۰	۰	آبادی گشویی
۰	۰	۰	۰	آبادی گمارون
۰	۰	۰	۰	آبادی گنجشکی
۰	۰	۰	۰	آبادی مال خلیفه
۷	//	۰	۰	آبادی مال قاید
۰	۰	۰	۰	آبادی مال محمد عبدالعلی
۱	∅	۰	۰	آبادی محمد صالحی
۰	۰	۰	۰	آبادی مرغداری حسین زاده مرغداری صنعتی
۰	۰	۰	۰	آبادی میلک
۰	۰	۰	۰	آبادی مینی فلد

۷۸- تعداد بهره‌برداری و تعداد درخت به تفکیک محصولات دائمی در فضای باز بر حسب شهرستان (بهره‌برداری - هزار اصله) (دنباله)

سایر مرکبات		سایر محصولات دائمی		شهرستان
تعداد بهره‌برداری	تعداد درخت بارور و نهال	تعداد بهره‌برداری	تعداد درخت بارور و نهال	
۷۷	۴	۲۹	۶	شهرستان گناوه
۱۶	//	۲۵	۶	بخش ریگ
۱	∅	۰	۰	شهر بندرریگ
۱۵	//	۲۵	۶	دهستان رودحله
۰	۰	۰	۰	آبادی احشام احمد
۰	۰	۰	۰	آبادی امامزاده میرحاج
۰	۰	۰	۰	آبادی انجیرو
۰	۰	۰	۰	آبادی بیدو
۰	۰	۰	۰	آبادی پوزگاه
۰	۰	۱	∅	آبادی جزیره جنوبی
۰	۰	۰	۰	آبادی جزیره شمالی
۰	۰	۲	∅	آبادی جمولی
۰	۰	۰	۰	آبادی چهار برج
۰	۰	۱	∅	آبادی چهار روستایی
۷	//	۱۳	۶	آبادی چهار محل
۰	۰	۰	۰	آبادی حاج حجبی
۰	۰	۰	۰	آبادی رمله
۰	۰	۰	۰	آبادی رود شور
۰	۰	۰	۰	آبادی سمندکی
۰	۰	۰	۰	آبادی عرش
۰	۰	۰	۰	آبادی قلعه سرهان
۰	۰	۰	۰	آبادی کوهک بزرگ
۰	۰	۱	∅	آبادی کوهک کوچک
۸	//	۲	∅	آبادی گاو سفید بزرگ
۰	۰	۰	۰	آبادی گاو سفید کوچک
۰	۰	۰	۰	آبادی گاو سفید وسط

۷۸- تعداد بهره‌برداری و تعداد درخت به تفکیک محصولات دائمی در فضای باز بر حسب شهرستان (بهره‌برداری - هزار اصله) (دنباله)

سایر مرکبات		سایر محصولات دائمی		شهرستان
تعداد بهره‌برداری	تعداد درخت بارور و نهال	تعداد بهره‌برداری	تعداد درخت بارور و نهال	
۰	۰	۰	۰	آبادی گدائی
۰	۰	۰	۰	آبادی گوابین
۰	۰	۵	//	آبادی مال محمود
۰	۰	۰	۰	آبادی مجنون
۰	۰	۰	۰	آبادی محمدی
۰	۰	۰	۰	بخش غیرساکن
۰	۰	۰	۰	غیرساکن
۶۱	۴	۴	//	بخش مرکزی
۷	۳	۱	∅	شهر بندرگناوه
۵۴	۱	۳	//	دهستان حیات داود
۰	۰	۰	۰	آبادی احمدحسین
۰	۰	۰	۰	آبادی بزئی
۰	۰	۰	۰	آبادی بقعه
۰	۰	۰	۰	آبادی بنکی سیدعباس
۰	۰	۰	۰	آبادی بنکی سیدحسین
۰	۰	۰	۰	آبادی بنکی صدرالدین امامزاده صدرالدین
۰	۰	۰	۰	آبادی بهمنیار شرقی
۰	۰	۰	۰	آبادی بهمنیار غربی
۰	۰	۰	۰	آبادی بینک
۰	۰	۰	۰	آبادی تاج ملکی
۰	۰	۰	۰	آبادی تل برج
۰	۰	۰	۰	آبادی تل پرون
۲	∅	۰	۰	آبادی تل تل
۰	۰	۰	۰	آبادی تل کلات
۱	∅	۰	۰	آبادی چاه بردی

۷۸- تعداد بهره‌برداری و تعداد درخت به تفکیک محصولات دائمی در فضای باز بر حسب شهرستان (بهره‌برداری - هزار اصله) (دنباله)

سایر مرکبات		سایر محصولات دائمی		شهرستان
تعداد بهره‌برداری	تعداد درخت بارور و نهال	تعداد بهره‌برداری	تعداد درخت بارور و نهال	
۰	۰	۰	۰	آبادی چاه شور
۰	۰	۰	۰	آبادی چاهک
۰	۰	۰	۰	آبادی چشمه
۰	۰	۱	∅	آبادی چم شهاب
۰	۰	۰	۰	آبادی سربست
۱	∅	۰	۰	آبادی شول
۰	۰	۰	۰	آبادی عباسی
۱	∅	۰	۰	آبادی گولکل - اسلام آباد
۰	۰	۰	۰	آبادی فخرآوری
۳۳	۱	۰	۰	آبادی قلعه حیدر
۰	۰	۰	۰	آبادی کلر
۰	۰	۰	۰	آبادی کمالی
۰	۰	۰	۰	آبادی کوکری
۰	۰	۰	۰	آبادی کنار سیاه
۰	۰	۱	∅	آبادی گشویی
۰	۰	۰	۰	آبادی گمارون
۰	۰	۰	۰	آبادی گنجشکی
۱	∅	۱	∅	آبادی مال خلیفه
۹	//	۰	۰	آبادی مال قاید
۰	۰	۰	۰	آبادی مال محمد عبدالعلی
۶	//	۰	۰	آبادی محمد صالحی
۰	۰	۰	۰	آبادی مرغداری حسین زاده
۰	۰	۰	۰	مرغداری صنعتی
۰	۰	۰	۰	آبادی میلک
۰	۰	۰	۰	آبادی مینی فلد

۷۹- تعداد بهره برداری، مساحت و نوع فعالیت گلخانه ها (بهره برداری - هکتار)

			گلخانه		سطح جغرافیایی
تعداد بهره برداری محصولات دائمی	تعداد بهره برداری محصولات سالانه	تعداد بهره برداری گل و گیاهان زینتی	مساحت	تعداد بهره برداری	
.	شهرستان گناوه
.	بخش ریگ
.	شهر بندرریگ
.	دهستان رودحله
.	آبادی احشام احمد
.	آبادی امامزاده میرحاج
.	آبادی انجیرو
.	آبادی بیدو
.	آبادی پوزگاه
.	آبادی جزیره جنوبی
.	آبادی جزیره شمالی
.	آبادی جمولی
.	آبادی چهار برج
.	آبادی چهار روستایی
.	آبادی چهار محل
.	آبادی حاج حجبی
.	آبادی رمله
.	آبادی رود شور
.	آبادی سمندکی
.	آبادی عرش
.	آبادی قلعه سرهان
.	آبادی کوهک بزرگ
.	آبادی کوهک کوچک
.	آبادی گاو سفید بزرگ
.	آبادی گاو سفید کوچک
.	آبادی گاو سفید وسط
.	آبادی گدائی
.	آبادی گوایین
.	آبادی مال محمود
.	آبادی مجنون

۷۹- تعداد بهره برداری، مساحت و نوع فعالیت گلخانه ها (بهره برداری-هکتار)(دنباله)

			گلخانه		سطح جغرافیایی
تعداد بهره برداری محصولات دائمی	تعداد بهره برداری محصولات سالانه	تعداد بهره برداری گل و گیاهان زینتی	مساحت	تعداد بهره برداری	
.	آبادی محمدی
.	بخش غیرساکن
.	غیرساکن
.	بخش مرکزی
.	شهر بندرگناوه
.	دهستان حیات داود
.	آبادی احمدحسین
.	آبادی بزئ
.	آبادی بقعه
.	آبادی بنکی سیدعباس
.	آبادی بنکی سیدحسین
.	آبادی بنکی صدرالدین امامزاده صدرالدین
.	آبادی بهمنیار شرقی
.	آبادی بهمنیار غربی
.	آبادی بینک
.	آبادی تاج ملکی
.	آبادی تل برج
.	آبادی تل پرون
.	آبادی تل تل
.	آبادی تل کلات
.	آبادی چاه بردی
.	آبادی چاه شور
.	آبادی چاهک
.	آبادی چشمه
.	آبادی چم شهاب
.	آبادی سربست

۷۹- تعداد بهره برداری ، مساحت و نوع فعالیت گلخانه ها (بهره برداری-هکتار)(دنباله)

			گلخانه		سطح جغرافیایی
تعداد بهره برداری محصولات دائمی	تعداد بهره برداری محصولات سالانه	تعداد بهره برداری گل و گیاهان زینتی	مساحت	تعداد بهره برداری	
.	آبادی شول
.	آبادی عباسی
.	آبادی غولکل - اسلام آباد
.	آبادی فخرآوری
.	آبادی قلعه حیدر
.	آبادی کلر
.	آبادی کمالی
.	آبادی کوکری
.	آبادی کنار سیاه
.	آبادی گشویی
.	آبادی گمارون
.	آبادی گنجشکی
.	آبادی مال خلیفه
.	آبادی مال قاید
.	آبادی مال محمد عبدالعلی
.	آبادی محمد صالحی
.	آبادی مرغداری حسین زاده مرغداری صنعتی
.	آبادی میلک
.	آبادی مینی فلد

بخش پنجم

دامپروری

۸۰- بهره‌برداری‌های دارای گوسفند و بره در روز آمارگیری و تعداد دام آنها (بهره‌برداری - رأس)

تعداد گوسفند و بره در روز آمارگیری			تعداد بهره‌برداری	سطح جغرافیایی
نر	ماده	جمع		
۵۵۳۷	۱۸۴۲۴	۲۳۹۶۱	۴۷۲	شهرستان گناوه
۹۲۱	۶۸۰۷	۷۷۲۸	۱۸۳	بخش ریگ
۹۲۱	۶۸۰۷	۷۷۲۸	۱۸۳	شهر بندرریگ
۰	۰	۰	۰	دهستان رودحله
۰	۰	۰	۰	آبادی احشام احمد
۰	۰	۰	۰	آبادی امامزاده میرحاج
۰	۰	۰	۰	آبادی انجیرو
۲۰۵	۳۷۴	۵۷۹	۴	آبادی بیدو
۴	۳۶	۴۰	۵	آبادی پوزگاه
∅	∅	∅	۲	آبادی جزیره جنوبی
۰	۰	۰	۰	آبادی جزیره شمالی
۱۶۴	۱۹۶۱	۲۱۲۵	۳۳	آبادی جمولی
۶۳	۵۵۸	۶۲۱	۱۸	آبادی چهار برج
۵۶	۴۰۲	۴۵۸	۱۷	آبادی چهار روستایی
∅	∅	∅	۱	آبادی چهار محل
۰	۰	۰	۰	آبادی حاج حجی
۲۳	۱۵۰	۱۷۳	۱۱	آبادی رمله
∅	∅	∅	۲	آبادی رود شور
۲۰	۱۹۰	۲۱۰	۳	آبادی سمندکی
∅	∅	∅	۱	آبادی عرش
۰	۰	۰	۰	آبادی قلعه سرهان
∅	∅	∅	۱	آبادی کوهک بزرگ
۶۲	۳۰۸	۳۷۰	۲۱	آبادی کوهک کوچک
۱۰	۱۲۱	۱۳۱	۳	آبادی گاو سفید بزرگ
۰	۰	۰	۰	آبادی گاو سفید کوچک
۲۱	۲۱۵	۲۳۶	۴	آبادی گاو سفید وسط
۱۰	۹۳	۱۰۳	۳	آبادی گدائی
۱۴۵	۱۰۹۶	۱۲۴۱	۳۷	آبادی گوابین

۸۰- بهره برداری‌های دارای گوسفند و بره در روز آمارگیری و تعداد دام آنها
(بهره برداری-رأس)(دنباله)

تعداد گوسفند و بره در روز آمارگیری			تعداد بهره برداری	سطح جغرافیایی
نر	ماده	جمع		
۸۰	۶۹۴	۷۷۴	۱۱	آبادی مال محمود
۲۲	۱۳۳	۱۵۵	۷	آبادی مخنون
∅	∅	∅	۱	آبادی محمدی
∅	∅	∅	۱	بخش غیرساکن
۴۵۴۹	۱۱۵۵۷	۱۶۱۰۶	۲۸۸	غیرساکن
۴۵۴۹	۱۱۵۵۷	۱۶۱۰۶	۲۸۸	بخش مرکزی
۵۵۱	۶۲۹	۱۱۸۰	۹	شهر بندرگناوه
۰	۰	۰	۰	دهستان حیات داود
∅	∅	∅	۱	آبادی احمدحسین
∅	∅	∅	۱	آبادی بزی
۰	۰	۰	۰	آبادی بقعه
∅	∅	∅	۱	آبادی بنکی سیدعباس
۱۴۶	۳۳۴	۴۸۰	۱۰	آبادی بنکی سیدحسین
۴۴	۷۰	۱۱۴	۶	آبادی بنکی صدرالدین / امامزاده صدرالدین
۱۱۹	۱۸۶	۳۰۵	۶	آبادی بهمنیار شرقی
۶۸	۱۰۱	۱۶۹	۶	آبادی بهمنیار غربی
∅	∅	∅	۲	آبادی بینک
۰	۰	۰	۰	آبادی تاج ملکی
۳۵	۲۸۷	۳۲۲	۵	آبادی تل برج
۰	۰	۰	۰	آبادی تل پرون
۶۴	۲۰۹۰	۲۱۵۴	۱۲	آبادی تل تل
۰	۰	۰	۰	آبادی تل کلات
∅	∅	∅	۲	آبادی چاه بردی
۳۱۰	۳۱۰	۶۲۰	۵	آبادی چاه شور
۵۳	۱۸۲	۲۳۵	۳	آبادی چاهک
۳	۵	۸	۳	آبادی چشمه

۸۰- بهره برداری‌های دارای گوسفند و بره در روز آمارگیری و تعداد دام آنها
(بهره برداری-رأس)(دنباله)

تعداد گوسفند و بره در روز آمارگیری			تعداد بهره برداری	سطح جغرافیایی
نر	ماده	جمع		
۱۱۷۶	۱۸۱۸	۲۹۹۴	۵۳	آبادی چم شهاب
۲۸۸	۷۷۰	۱۰۵۸	۲۷	آبادی سربست
۱۴۵	۴۵۰	۵۹۵	۲۴	آبادی شول
۵۵	۱۰۹	۱۶۴	۱۱	آبادی عباسی
∅	∅	∅	۲	آبادی گولکل - اسلام آباد
۳۴۴	۶۹۳	۱۰۳۷	۱۶	آبادی فخرآوری
۳۴۰	۳۴۰	۶۸۰	۶	آبادی قلعه حیدر
۰	۰	۰	۰	آبادی کلر
∅	∅	∅	۱	آبادی کمالی
۴	۲۳	۲۷	۴	آبادی کوکری
۱۸۹	۳۲۹	۵۱۸	۱۲	آبادی کنار سیاه
۱۶	۳۴	۵۰	۳	آبادی گشویی
۳۱	۱۸۶	۲۱۷	۶	آبادی گمارون
۳۹	۴۱۸	۴۵۷	۱۰	آبادی گنجشکی
۵۷	۱۰۸	۱۶۵	۳	آبادی مال خلیفه
۱۰۹	۱۶۳۵	۱۷۴۴	۳۵	آبادی مال قاید
۰	۰	۰	۰	آبادی مال محمد عبدالعلی
۸۱	۵۲	۱۳۳	۳	آبادی محمد صالحی
۰	۰	۰	۰	آبادی مرغداری حسین زاده مرغداری صنعتی
۵۵۳۷	۱۸۴۲۴	۲۳۹۶۱	۴۷۲	آبادی میلک
۹۲۱	۶۸۰۷	۷۷۲۸	۱۸۳	آبادی مینی فلد

۸۱- بهره برداری‌های دارای بز و بزغاله در روز آمارگیری و تعداد دام آنها (بهره برداری - رأس)

تعداد بز و بزغاله در روز آمارگیری			تعداد بهره برداری	سطح جغرافیایی
نر	ماده	جمع		
۵۹۱۸	۱۲۴۰۸	۱۸۳۲۶	۸۶۲	شهرستان گناوه
۴۷۳	۳۰۶۵	۳۵۳۸	۲۱۹	بخش ریگ
۴۷۳	۳۰۶۵	۳۵۳۸	۲۱۹	شهر بندرریگ
۱۰	۴۲	۵۲	۵	دهستان رودخانه
۰	۰	۰	۰	آبادی احشام احمد
۰	۰	۰	۰	آبادی امامزاده میرحاج
۰	۰	۰	۰	آبادی انجیرو
۲۱	۱۴۷	۱۶۸	۱۲	آبادی بیدو
۵۳	۴۲۷	۴۸۰	۲۵	آبادی پوزگاه
۷	۵۳	۶۰	۹	آبادی جزیره جنوبی
۰	۰	۰	۰	آبادی جزیره شمالی
۸۵	۶۶۰	۷۴۵	۲۵	آبادی جمولی
۱۰۰	۴۲۲	۵۲۲	۴۵	آبادی چهار برج
∅	∅	∅	۱	آبادی چهار روستایی
۰	۰	۰	۰	آبادی چهار محل
۰	۰	۰	۰	آبادی حاج حجی
۴۹	۲۶۱	۳۱۰	۱۹	آبادی رمله
∅	∅	∅	۱	آبادی رود شور
∅	∅	∅	۲	آبادی سمندکی
۲۱	۱۲۸	۱۴۹	۹	آبادی عرش
۰	۰	۰	۰	آبادی قلعه سرهان
۷	۴۷	۵۴	۷	آبادی کوهک بزرگ
۲۱	۱۴۹	۱۷۰	۷	آبادی کوهک کوچک
∅	∅	∅	۲	آبادی گاو سفید بزرگ
۰	۰	۰	۰	آبادی گاو سفید کوچک
۶	۴۴	۵۰	۴	آبادی گاو سفید وسط
۲۷	۳۵۳	۳۸۰	۱۶	آبادی گدائی

۸۱- بهره برداری‌های دارای بز و بزغاله در روز آمارگیری و تعداد دام آنها (بهره برداری-رأس)
(دنباله)

تعداد بز و بزغاله در روز آمارگیری			تعداد بهره برداری	سطح جغرافیایی
نر	ماده	جمع		
۲۲	۱۰۰	۱۲۲	۱۴	آبادی گوبین
۶	۲۹	۳۵	۵	آبادی مال محمود
۱۷	۷۷	۹۴	۱۲	آبادی مجنون
∅	∅	∅	۱	آبادی محمدی
∅	∅	∅	۱	بخش غیرساکن
۵۴۲۵	۹۳۲۳	۱۴۷۴۸	۶۴۲	غیرساکن
۵۴۲۵	۹۳۲۳	۱۴۷۴۸	۶۴۲	بخش مرکزی
۱۹۴	۱۷۱	۳۶۵	۵	شهر بندرگناوه
۰	۰	۰	۰	دهستان حیات داود
۸۱	۵۱	۱۳۲	۶	آبادی احمدحسین
∅	∅	∅	۱	آبادی بزئ
۰	۰	۰	۰	آبادی بقعه
∅	∅	∅	۱	آبادی بنکی سیدعباس
۳۰۰	۵۲۴	۸۲۴	۴۸	آبادی بنکی سیدحسین
۲۳۱	۲۳۰	۴۶۱	۲۰	آبادی بنکی صدرالدین / امامزاده صدرالدین
۱۴۵	۲۱۶	۳۶۱	۱۲	آبادی بهمنیار شرقی
۱۵۸	۱۹۸	۳۵۶	۸	آبادی بهمنیار غربی
۷۴	۱۶۳	۲۳۷	۵	آبادی بینک
۰	۰	۰	۰	آبادی تاج ملکی
۲۷	۲۱۴	۲۴۱	۱۱	آبادی تل برج
∅	∅	∅	۱	آبادی تل پرون
۷۱	۵۶۸	۶۳۹	۳۲	آبادی تل تل
∅	∅	∅	۱	آبادی تل کلات
۹۹	۱۱۹	۲۱۸	۶	آبادی چاه بردی
۲۰۵	۲۰۵	۴۱۰	۵	آبادی چاه شور
۷۰	۲۰۹	۲۷۹	۱۱	آبادی چاهک
۱۸	۵۲	۷۰	۹	آبادی چشمه
۱۲۲۸	۱۵۶۵	۲۷۹۳	۸۵	آبادی چم شهاب

۸۱- بهره برداری‌های دارای بز و بزغاله در روز آمارگیری و تعداد دام آنها (بهره برداری-رأس)
(دنباله)

تعداد بز و بزغاله در روز آمارگیری			تعداد بهره برداری	سطح جغرافیایی
نر	ماده	جمع		
۴۸۴	۹۵۸	۱۴۴۲	۵۶	آبادی سربست
۳۴۳	۸۵۳	۱۲۹۶	۴۲	آبادی شول
۲۳۴	۳۴۹	۵۸۳	۴۵	آبادی عباسی
۶۸	۴۳	۱۱۱	۹	آبادی گولکل - اسلام آباد
۲۰۸	۲۷۶	۴۸۴	۱۴	آبادی فخرآوری
۲۷۰	۲۷۰	۵۴۰	۶	آبادی قلعه حیدر
۰	۰	۰	۰	آبادی کلر
∅	∅	∅	۱	آبادی کمالی
۱۶	۲۴	۴۰	۱۰	آبادی کوکری
۱۵۰	۱۵۶	۳۰۶	۲۷	آبادی کنار سیاه
۹۰	۸۴	۱۷۴	۱۰	آبادی گشویی
۴۲	۳۱۸	۳۶۰	۲۶	آبادی گمارون
۵۴	۳۱۷	۳۷۱	۲۹	آبادی گنجشکی
۶۵	۷۰	۱۳۵	۵	آبادی مال خلیفه
۱۴۸	۹۱۹	۱۰۶۷	۹۲	آبادی مال قاید
۰	۰	۰	۰	آبادی مال محمد عبدالعلی
۸۷	۶۰	۱۴۷	۳	آبادی محمد صالحی
۰	۰	۰	۰	آبادی مرغداری حسین زاده مرغداری صنعتی
۵۹۱۸	۱۲۴۰۸	۱۸۳۲۶	۸۶۲	آبادی میلک
۴۷۳	۳۰۶۵	۳۵۳۸	۲۱۹	آبادی مینی فلد

۸۲- بهره‌برداریهای دارای گاو و گوساله در روز آمارگیری و تعداد دام آنها (بهره برداری - رأس)

تعداد گاو و گوساله در روز آمارگیری			تعداد بهره برداری	سطح جغرافیایی
نر	ماده	جمع		
۲۸۱	۱۱۹۶	۱۴۷۷	۲۴۵	شهرستان گناوه
۱۲۳	۶۶۷	۷۹۰	۱۳۳	بخش ریگ
۱۲۳	۶۶۷	۷۹۰	۱۳۳	شهر بندرریگ
۴	۳۷	۴۱	۳	دهستان رودحله
۰	۰	۰	۰	آبادی احشام احمد
۰	۰	۰	۰	آبادی امامزاده میرحاج
۰	۰	۰	۰	آبادی انجیرو
۳	۱۵	۱۸	۵	آبادی بیدو
۳	۱۲	۱۵	۳	آبادی پوزگاه
۰	۰	۰	۰	آبادی جزیره جنوبی
۰	۰	۰	۰	آبادی جزیره شمالی
∅	∅	∅	۲	آبادی جمولی
۳۶	۴۱	۷۷	۱۰	آبادی چهار برج
۱۱	۴۶	۵۷	۹	آبادی چهار روستایی
∅	∅	∅	۱	آبادی چهار محل
۰	۰	۰	۰	آبادی حاج حجی
۱۰	۸۵	۹۵	۲۶	آبادی رمله
۰	۰	۰	۰	آبادی رود شور
∅	∅	∅	۲	آبادی سمندکی
۱	۸	۹	۴	آبادی عرش
۰	۰	۰	۰	آبادی قلعه سرهان
۱	۵۰	۵۱	۱۲	آبادی کوهک بزرگ
۸	۲۵	۳۳	۸	آبادی کوهک کوچک
∅	∅	∅	۱	آبادی گاو سفید بزرگ
۰	۰	۰	۰	آبادی گاو سفید کوچک
۰	۰	۰	۰	آبادی گاو سفید وسط
۶	۷۰	۷۶	۲۰	آبادی گدائی

۸۲- بهره‌برداری‌های دارای گاو و گوساله در روز آمارگیری و تعداد دام آنها
(بهره برداری-رأس)(دنباله)

تعداد گاو و گوساله در روز آمارگیری			تعداد بهره برداری	سطح جغرافیایی
نر	ماده	جمع		
۹	۱۱	۲۰	۱۰	آبادی گوابین
۱۲	۶۰	۷۲	۱۲	آبادی مال محمود
۱	۹	۱۰	۵	آبادی مجنون
۰	۰	۰	۰	آبادی محمدی
۰	۰	۰	۰	بخش غیرساکن
۱۵۸	۵۲۹	۶۸۷	۱۱۲	غیرساکن
۱۵۸	۵۲۹	۶۸۷	۱۱۲	بخش مرکزی
∅	∅	∅	۲	شهر بندرگناوه
۰	۰	۰	۰	دهستان حیات داود
∅	∅	∅	۱	آبادی احمدحسین
۰	۰	۰	۰	آبادی بزئی
۰	۰	۰	۰	آبادی بقعه
۰	۰	۰	۰	آبادی بنکی سید عباس
∅	∅	∅	۱	آبادی بنکی سیدحسین
∅	∅	∅	۲	آبادی بنکی صدرالدین /امامزاده صدرالدین
۱	۷	۸	۳	آبادی بهمنیار شرقی
∅	∅	∅	۱	آبادی بهمنیار غربی
۰	۰	۰	۰	آبادی بینک
۰	۰	۰	۰	آبادی تاج ملکی
∅	∅	∅	۱	آبادی تل برج
۰	۰	۰	۰	آبادی تل پرون
۱۱	۱۹۲	۲۰۳	۷	آبادی تل تل
۰	۰	۰	۰	آبادی تل کلات
۱۲	۱۴	۲۶	۴	آبادی چاه بردی
۰	۰	۰	۰	آبادی چاه شور
∅	∅	∅	۲	آبادی چاهک

۸۲- بهره‌برداری‌های دارای گاو و گوساله در روز آمارگیری و تعداد دام آنها
(بهره برداری-رأس)(دنباله)

تعداد گاو و گوساله در روز آمارگیری			تعداد بهره برداری	سطح جغرافیایی
نر	ماده	جمع		
∅	∅	∅	۱	آبادی چشمه
۱۱	۳۰	۴۱	۱۶	آبادی چم شهاب
۸	۳۶	۴۴	۱۶	آبادی سربست
۰	۷	۷	۳	آبادی شول
∅	∅	∅	۲	آبادی عباسی
۷	۱۴	۲۱	۱۳	آبادی گولکل - اسلام آباد
۳	۱۰	۱۳	۳	آبادی فخرآوری
۲	۸	۱۰	۳	آبادی قلعه حیدر
۰	۰	۰	۰	آبادی کلر
۰	۰	۰	۰	آبادی کمالی
۱۱	۲۶	۳۷	۸	آبادی کوکری
∅	∅	∅	۱	آبادی کنار سیاه
۳	۹	۱۲	۴	آبادی گشویی
∅	∅	∅	۱	آبادی گمارون
۷۵	۷۵	۱۵۰	۵	آبادی گنجشکی
∅	∅	∅	۱	آبادی مال خلیفه
۹	۷۲	۸۱	۱۱	آبادی مال قاید
۰	۰	۰	۰	آبادی مال محمد عبدالعلی
۰	۰	۰	۰	آبادی محمد صالحی
۰	۰	۰	۰	آبادی مرغداری حسین زاده مرغداری صنعتی
۲۸۱	۱۱۹۶	۱۴۷۷	۲۴۵	آبادی میلک
۱۲۳	۶۶۷	۷۹۰	۱۳۳	آبادی مینی فلد

۸۳- بهره‌برداری‌های دارای گاو‌میش و بچه‌گاو‌میش در روز آمارگیری و تعداد دام آنها
(بهره برداری - رأس)

تعداد گاو‌میش و بچه‌گاو‌میش در روز آمارگیری			تعداد بهره برداری	سطح جغرافیایی
نر	ماده	جمع		
*	*	*	*	شهرستان گناوه
.	.	.	.	بخش ریگ
.	.	.	.	شهر بندرریگ
.	.	.	.	دهستان رودحله
.	.	.	.	آبادی احشام احمد
.	.	.	.	آبادی امامزاده میرحاج
.	.	.	.	آبادی انجیرو
.	.	.	.	آبادی بیدو
.	.	.	.	آبادی پوزگاه
.	.	.	.	آبادی جزیره جنوبی
.	.	.	.	آبادی جزیره شمالی
.	.	.	.	آبادی جمولی
.	.	.	.	آبادی چهار برج
.	.	.	.	آبادی چهار روستایی
.	.	.	.	آبادی چهار محل
.	.	.	.	آبادی حاج حجی
.	.	.	.	آبادی رمله
.	.	.	.	آبادی رود شور
.	.	.	.	آبادی سمندکی
.	.	.	.	آبادی عرش
.	.	.	.	آبادی قلعه سرهان
.	.	.	.	آبادی کوهک بزرگ
.	.	.	.	آبادی کوهک کوچک
.	.	.	.	آبادی گاو سفید بزرگ
.	.	.	.	آبادی گاو سفید کوچک
.	.	.	.	آبادی گاو سفید وسط

۸۳- بهره‌برداری‌های دارای گاومیش و بچه‌گاومیش در روز آمارگیری و تعداد دام آنها
(بهره برداری - رأس) (دنباله)

تعداد گاومیش و بچه‌گاومیش در روز آمارگیری			تعداد بهره برداری	سطح جغرافیایی
نر	ماده	جمع		
.	.	.	.	آبادی گدائی
.	.	.	.	آبادی گواپین
.	.	.	.	آبادی مال محمود
.	.	.	.	آبادی مجنون
.	.	.	.	آبادی محمدی
.	.	.	.	بخش غیرساکن
.	.	.	.	غیرساکن
.	.	.	.	بخش مرکزی
.	.	.	.	شهر بندرگناوه
.	.	.	.	دهستان حیات داود
.	.	.	.	آبادی احمدحسین
.	.	.	.	آبادی بزئ
.	.	.	.	آبادی بقعه
.	.	.	.	آبادی بنکی سید عباس
.	.	.	.	آبادی بنکی سیدحسین
.	.	.	.	آبادی بنکی صدرالدین امامزاده صدرالدین
.	.	.	.	آبادی بهمنیار شرقی
.	.	.	.	آبادی بهمنیار غربی
.	.	.	.	آبادی بینک
.	.	.	.	آبادی تاج ملکی
.	.	.	.	آبادی تل برج
.	.	.	.	آبادی تل پرون
.	.	.	.	آبادی تل تل
.	.	.	.	آبادی تل کلات
.	.	.	.	آبادی چاه بردی
.	.	.	.	آبادی چاه شور

۸۳- بهره برداری‌های دارای گاو میش و بچه گاو میش در روز آمارگیری و تعداد دام آنها
(بهره برداری - رأس) (دنباله)

تعداد گاو میش و بچه گاو میش در روز آمارگیری			تعداد بهره برداری	سطح جغرافیایی
نر	ماده	جمع		
.	.	.	.	آبادی چاهک
.	.	.	.	آبادی چشمه
.	.	.	.	آبادی چم شهاب
.	.	.	.	آبادی سرست
.	.	.	.	آبادی شول
.	.	.	.	آبادی عباسی
.	.	.	.	آبادی غولکل - اسلام آباد
.	.	.	.	آبادی فخرآوری
.	.	.	.	آبادی قلعه حیدر
.	.	.	.	آبادی کلر
.	.	.	.	آبادی کمالی
.	.	.	.	آبادی کوکری
.	.	.	.	آبادی کنار سیاه
.	.	.	.	آبادی گشویی
.	.	.	.	آبادی گمارون
.	.	.	.	آبادی گنجشکی
.	.	.	.	آبادی مال خلیفه
.	.	.	.	آبادی مال قاید
.	.	.	.	آبادی مال محمد عبدالعلی
.	.	.	.	آبادی محمد صالحی
.	.	.	.	آبادی مرغداری حسین زاده مرغداری صنعتی
.	.	.	.	آبادی میلک
.	.	.	.	آبادی مینی فلد

۸۴- بهره برداری‌های دارای شتر و بچه‌شتر در روز آمارگیری و تعداد دام آنها
(بهره برداری - رأس)

تعداد شتر و بچه‌شتر در روز آمارگیری			تعداد بهره برداری	سطح جغرافیایی
نر	ماده	جمع		
*	*	*	*	شهرستان گناوه
.	.	.	.	بخش ریگ
.	.	.	.	شهر بندرریگ
.	.	.	.	دهستان رودحله
.	.	.	.	آبادی احشام احمد
.	.	.	.	آبادی امامزاده میرحاج
.	.	.	.	آبادی انجیرو
.	.	.	.	آبادی بیدو
.	.	.	.	آبادی پوزگاه
.	.	.	.	آبادی جزیره جنوبی
.	.	.	.	آبادی جزیره شمالی
.	.	.	.	آبادی جمولی
.	.	.	.	آبادی چهار برج
.	.	.	.	آبادی چهار روستایی
.	.	.	.	آبادی چهار محل
.	.	.	.	آبادی حاج حجی
.	.	.	.	آبادی رمله
.	.	.	.	آبادی رود شور
.	.	.	.	آبادی سمندکی
.	.	.	.	آبادی عرش
.	.	.	.	آبادی قلعه سرهان
.	.	.	.	آبادی کوهک بزرگ
.	.	.	.	آبادی کوهک کوچک
.	.	.	.	آبادی گاو سفید بزرگ
.	.	.	.	آبادی گاو سفید کوچک
.	.	.	.	آبادی گاو سفید وسط
.	.	.	.	آبادی گدائی

۸۴- بهره برداری‌های دارای شتر و بچه‌شتر در روز آمارگیری و تعداد دام آنها
(بهره برداری - رأس) (دنباله)

تعداد شتر و بچه‌شتر در روز آمارگیری			تعداد بهره برداری	سطح جغرافیایی
نر	ماده	جمع		
.	.	.	.	آبادی گوابین
.	.	.	.	آبادی مال محمود
.	.	.	.	آبادی مجنون
.	.	.	.	آبادی محمدی
.	.	.	.	بخش غیرساکن
.	.	.	.	غیرساکن
.	.	.	.	بخش مرکزی
.	.	.	.	شهر بندرگناوه
.	.	.	.	دهستان حیات داود
.	.	.	.	آبادی احمدحسین
.	.	.	.	آبادی بزئ
.	.	.	.	آبادی بقعه
.	.	.	.	آبادی بنکی سید عباس
.	.	.	.	آبادی بنکی سیدحسین
.	.	.	.	آبادی بنکی صدرالدین امامزاده صدرالدین
.	.	.	.	آبادی بهمنیار شرقی
.	.	.	.	آبادی بهمنیار غربی
.	.	.	.	آبادی بینک
.	.	.	.	آبادی تاج ملکی
.	.	.	.	آبادی تل برج
.	.	.	.	آبادی تل پرون
.	.	.	.	آبادی تل تل
.	.	.	.	آبادی تل کلات
.	.	.	.	آبادی چاه بردی
.	.	.	.	آبادی چاه شور

۸۴- بهره برداری‌های دارای شتر و بچه‌شتر در روز آمارگیری و تعداد دام آنها
(بهره برداری - رأس) (دنباله)

تعداد شتر و بچه‌شتر در روز آمارگیری			تعداد بهره برداری	سطح جغرافیایی
نر	ماده	جمع		
.	.	.	.	آبادی چاهک
.	.	.	.	آبادی چشمه
.	.	.	.	آبادی چم شهاب
.	.	.	.	آبادی سرست
.	.	.	.	آبادی شول
.	.	.	.	آبادی عباسی
.	.	.	.	آبادی گولکل - اسلام آباد
.	.	.	.	آبادی فخرآوری
.	.	.	.	آبادی قلعه حیدر
.	.	.	.	آبادی کلر
.	.	.	.	آبادی کمالی
.	.	.	.	آبادی کوکری
.	.	.	.	آبادی کنار سیاه
.	.	.	.	آبادی گشویی
.	.	.	.	آبادی گمارون
.	.	.	.	آبادی گنجشکی
.	.	.	.	آبادی مال خلیفه
.	.	.	.	آبادی مال قاید
.	.	.	.	آبادی مال محمد عبدالعلی
.	.	.	.	آبادی محمد صالحی
.	.	.	.	آبادی مرغداری حسین زاده مرغداری صنعتی
.	.	.	.	آبادی میلک
.	.	.	.	آبادی مینی فلد

۸۵- بهره برداری های دارای پرورش ماهی طی ۳۶۵ روز گذشته به تفکیک ماهیان سرد آبی و گرم آبی (بهره برداری)

تعداد بهره برداری			تعداد کل بهره برداری	سطح جغرافیایی
ماهیان گرم آبی و سرد آبی توأم	فقط ماهیان گرم آبی	فقط ماهیان سرد آبی		
♦	♦	♦	♦	شهرستان گناوه
•	•	•	•	بخش ریگ
•	•	•	•	شهر بندرریگ
•	•	•	•	دهستان رودحله
•	•	•	•	آبادی احشام احمد
•	•	•	•	آبادی امامزاده میرحاج
•	•	•	•	آبادی انجیرو
•	•	•	•	آبادی بیدو
•	•	•	•	آبادی پوزگاه
•	•	•	•	آبادی جزیره جنوبی
•	•	•	•	آبادی جزیره شمالی
•	•	•	•	آبادی جمولی
•	•	•	•	آبادی چهار برج
•	•	•	•	آبادی چهار روستایی
•	•	•	•	آبادی چهار محل
•	•	•	•	آبادی حاج حجبی
•	•	•	•	آبادی رمله
•	•	•	•	آبادی رود شور
•	•	•	•	آبادی سمندکی
•	•	•	•	آبادی عرش
•	•	•	•	آبادی قلعه سرهان
•	•	•	•	آبادی کوهک بزرگ
•	•	•	•	آبادی کوهک کوچک
•	•	•	•	آبادی گاو سفید بزرگ
•	•	•	•	آبادی گاو سفید کوچک
•	•	•	•	آبادی گاو سفید وسط

۸۵- بهره برداری های دارای پرورش ماهی طی ۳۶۵ روز گذشته به تفکیک ماهیان سرد آبی و گرم آبی (بهره برداری) (دنباله)

تعداد بهره برداری			تعداد کل بهره برداری	سطح جغرافیایی
ماهیان گرم آبی و سرد آبی توأم	فقط ماهیان گرم آبی	فقط ماهیان سرد آبی		
.	.	.	.	آبادی گدائی
.	.	.	.	آبادی گواپین
.	.	.	.	آبادی مال محمود
.	.	.	.	آبادی مجنون
.	.	.	.	آبادی محمدی
.	.	.	.	بخش غیرساکن
.	.	.	.	غیرساکن
.	.	.	.	بخش مرکزی
.	.	.	.	شهر بندرگناوه
.	.	.	.	دهستان حیات داود
.	.	.	.	آبادی احمدحسین
.	.	.	.	آبادی بزئ
.	.	.	.	آبادی بقعه
.	.	.	.	آبادی بنکی سید عباس
.	.	.	.	آبادی بنکی سیدحسین
.	.	.	.	آبادی بنکی صدرالدین امامزاده صدرالدین
.	.	.	.	آبادی بهمنیار شرقی
.	.	.	.	آبادی بهمنیار غربی
.	.	.	.	آبادی بینک
.	.	.	.	آبادی تاج ملکی
.	.	.	.	آبادی تل برج
.	.	.	.	آبادی تل پرون
.	.	.	.	آبادی تل تل
.	.	.	.	آبادی تل کلات
.	.	.	.	آبادی چاه بردی

۸۵- بهره برداری های دارای پرورش ماهی طی ۳۶۵ روز گذشته به تفکیک ماهیان سرد آبی و گرم آبی (بهره برداری) (دنباله)

تعداد بهره برداری			تعداد کل بهره برداری	سطح جغرافیایی
ماهیان گرم آبی و سرد آبی توأم	فقط ماهیان گرم آبی	فقط ماهیان سرد آبی		
.	.	.	.	آبادی چاه شور
.	.	.	.	آبادی چاهک
.	.	.	.	آبادی چشمه
.	.	.	.	آبادی چم شهاب
.	.	.	.	آبادی سربست
.	.	.	.	آبادی شول
.	.	.	.	آبادی عباسی
.	.	.	.	آبادی غولکل - اسلام آباد
.	.	.	.	آبادی فخرآوری
.	.	.	.	آبادی قلعه حیدر
.	.	.	.	آبادی کلر
.	.	.	.	آبادی کمالی
.	.	.	.	آبادی کوکری
.	.	.	.	آبادی کنار سیاه
.	.	.	.	آبادی گشویی
.	.	.	.	آبادی گمارون
.	.	.	.	آبادی گنجشکی
.	.	.	.	آبادی مال خلیفه
.	.	.	.	آبادی مال قاید
.	.	.	.	آبادی مال محمد عبدالعلی
.	.	.	.	آبادی محمد صالحی
.	.	.	.	آبادی مرغداری حسین زاده مرغداری صنعتی
.	.	.	.	آبادی میلک
.	.	.	.	آبادی مینی فلد

۸۶- تعداد دام بارکش و سواری آبادی‌ها (رأس)

الغ و کره‌الاغ	تعداد دام بارکش و سواری		تعداد کل آبادی	سطح جغرافیایی
	اسب و کره‌اسب	قاطر (استر)		
۲۳۹	۱۱۸	۲۵	۶۶	شهرستان گناوه
۱۱۵	۷۱	۹	۲۷	بخش ریگ
۱۱۵	۷۱	۹	۲۷	شهر بندرریگ
۳	۵	۰	۱	دهستان رودحله
۰	۰	۰	۱	آبادی احشام احمد
۰	۰	۰	۱	آبادی امامزاده میرحاج
۰	۰	۰	۱	آبادی انجیرو
۳	۵	۱	۱	آبادی بیدو
۱۰	۰	۰	۱	آبادی پوزگاه
۰	۰	۰	۱	آبادی جزیره جنوبی
۰	۰	۰	۱	آبادی جزیره شمالی
۱۲	۵	۰	۱	آبادی جمولی
۳۰	۲۰	۴	۱	آبادی چهار برج
۶	۰	۰	۱	آبادی چهار روستایی
۱۰	۱۶	۰	۱	آبادی چهار محل
۰	۰	۰	۱	آبادی حاج حجی
۸	۰	۰	۱	آبادی رمله
۰	۰	۰	۱	آبادی رود شور
۲	۰	۰	۱	آبادی سمندکی
۱	۰	۰	۱	آبادی عرش
۰	۰	۰	۱	آبادی قلعه سرهان
۰	۰	۰	۱	آبادی کوهک بزرگ
۵	۳	۰	۱	آبادی کوهک کوچک
۱	۰	۰	۱	آبادی گاو سفید بزرگ
۰	۰	۰	۱	آبادی گاو سفید کوچک
۵	۲	۰	۱	آبادی گاو سفید وسط
۰	۹	۰	۱	آبادی گدائی
۷	۶	۴	۱	آبادی گوابین

۸۶- تعداد دام بارکش و سواری آبادی‌ها(رأس)(دنباله)

سطح جغرافیایی	تعداد کل آبادی	اسب و کره اسب	تعداد دام بارکش و سواری	الاغ و کره الاغ
آبادی مال محمود	۱	۰	۰	۷
آبادی مجنون	۱	۰	۰	۵
آبادی محمدی	۰	۰	۰	۰
بخش غیرساکن	۳۹	۱۶	۴۷	۱۲۴
غیرساکن	۳۹	۱۶	۴۷	۱۲۴
بخش مرکزی	۱	۰	۲	۲
شهر بندرگناوه	۱	۰	۰	۰
دهستان حیات داود	۱	۰	۰	۳
آبادی احمدحسین	۱	۰	۰	۱
آبادی بزئ	۱	۰	۰	۱
آبادی بقعه	۱	۰	۰	۱
آبادی بنکی سید عباس	۱	۰	۲	۵
آبادی بنکی سیدحسین	۱	۰	۰	۳
آبادی بنکی صدرالدین امامزاده صدرالدین	۱	۰	۱	۲
آبادی بهمنیار شرقی	۱	۱	۲	۳
آبادی بهمنیار غربی	۱	۰	۱	۱
آبادی بینک	۱	۰	۰	۰
آبادی تاج ملکی	۱	۰	۰	۵
آبادی تل برج	۱	۰	۰	۰
آبادی تل پرون	۱	۰	۳	۲
آبادی تل تل	۱	۰	۰	۱
آبادی تل کلات	۱	۱	۱	۲
آبادی چاه بردی	۱	۰	۵	۰
آبادی چاه شور	۱	۰	۲	۳
آبادی چاهک	۱	۰	۰	۱
آبادی چشمه	۱	۱۰	۱۰	۴۰
آبادی چم شهاب	۱	۰	۲	۴
آبادی سربست	۱	۳	۳	۵

۸۶- تعداد دام بارکش و سواری آبادی‌ها (رأس) (دنباله)

سطح جغرافیایی	تعداد کل آبادی	اسب و کره اسب	تعداد دام بارکش و سواری	الاغ و کره الاغ
آبادی شول	۱	۰	۱	۰
آبادی عباسی	۱	۰	۰	۱
آبادی گولکل - اسلام آباد	۱	۰	۰	۲۰
آبادی فخرآوری	۱	۱	۲	۵
آبادی قلعه حیدر	۱	۰	۰	۱
آبادی کلر	۱	۰	۰	۱
آبادی کمالی	۱	۰	۳	۰
آبادی کوکری	۱	۰	۴	۳
آبادی کنار سیاه	۱	۰	۰	۳
آبادی گشویی	۱	۰	۰	۱
آبادی گمارون	۱	۰	۲	۱
آبادی گنجشکی	۱	۰	۰	۰
آبادی مال خلیفه	۱	۰	۱	۳
آبادی مال قاید	۱	۰	۰	۰
آبادی مال محمد عبدالعلی	۱	۰	۰	۰
آبادی محمد صالحی	۱	۰	۰	۰
آبادی مرغداری حسین زاده مرغداری صنعتی	۶۶	۲۵	۱۱۸	۲۳۹
آبادی میلک	۲۷	۹	۷۱	۱۱۵
آبادی مینی فلد	۲۷	۹	۷۱	۱۱۵

بخش ششم

منابع تأمین آب، ماشین آلات و ادوات کشاورزی

۸۷- تعداد برخی از انواع منابع آب کشاورزی آبدی ها و تعداد آبدی های استفاده کننده از آب رودخانه‌ها

تعداد رودخانه فصلی از طریق موتور پمپ دیزلی یا الکتروپمپ	تعداد رودخانه دائمی از طریق موتور پمپ دیزلی یا الکتروپمپ	تعداد چشمه		تعداد قنات	تعداد چاه (عمیق و نیمه عمیق)	تعداد کل آبدی	سطح جغرافیایی
		فصلی	دائمی				
۲	۴	۲	۱	۰	۱۶۱	۶۶	شهرستان گناوه
۰	۴	۱	۱	۰	۱۳۵	۲۷	بخش ریگ
۰	۴	۱	۱	۰	۱۳۵	۲۷	شهر بندر ریگ
۰	۱	۰	۰	۰	۰	۱	دهستان رودخه
۰	۰	۰	۰	۰	۰	۱	آبدی احشام احمد
۰	۰	۰	۰	۰	۰	۱	آبدی امامزاده میرحاج
۰	۰	۰	۰	۰	۰	۱	آبدی انجیرو
۰	۰	۰	۰	۰	۱	۱	آبدی بیدو
۰	۰	۰	۰	۰	۲۰	۱	آبدی پوزگاه
۰	۰	۰	۰	۰	۰	۱	آبدی جزیره جنوبی
۰	۰	۰	۰	۰	۰	۱	آبدی جزیره شمالی
۰	۰	۰	۰	۰	۸	۱	آبدی جمولی
۰	۰	۰	۰	۰	۰	۱	آبدی چهار برج
۰	۰	۱	۰	۰	۶۰	۱	آبدی چهار روستایی
۰	۱	۰	۰	۰	۰	۱	آبدی چهار محل
۰	۰	۰	۰	۰	۰	۱	آبدی حاج حبی
۰	۰	۰	۰	۰	۸	۱	آبدی رمله
۰	۰	۰	۰	۰	۸	۱	آبدی رود شور
۰	۰	۰	۱	۰	۰	۱	آبدی سمندکی
۰	۰	۰	۰	۰	۰	۱	آبدی عرش
۰	۰	۰	۰	۰	۰	۱	آبدی قلعه سرهان
۰	۰	۰	۰	۰	۰	۱	آبدی کوهک بزرگ
۰	۰	۰	۰	۰	۳	۱	آبدی کوهک کوچک
۰	۰	۰	۰	۰	۱	۱	آبدی گاو سفید بزرگ
۰	۰	۰	۰	۰	۰	۱	آبدی گاو سفید کوچک
۰	۰	۰	۰	۰	۱۰	۱	آبدی گاو سفید وسط
۰	۰	۰	۰	۰	۰	۱	آبدی گدائی

۸۷- تعداد برخی از انواع منابع آب کشاورزی آبادی ها و تعداد آبادی های استفاده کننده از آب رودخانه ها (دنباله)

تعداد رودخانه فصلی از طریق موتور پمپ دیزلی یا الکتروپمپ	تعداد رودخانه دائمی از طریق موتور پمپ دیزلی یا الکتروپمپ	تعداد چشمه		تعداد قنات	تعداد چاه (عمیق و نیمه عمیق)	تعداد کل آبادی	سطح جغرافیایی
		فصلی	دائمی				
۰	۰	۰	۰	۰	۱۶	۱	آبادی گواپین
۰	۱	۰	۰	۰	۰	۱	آبادی مال محمود
۰	۱	۰	۰	۰	۰	۱	آبادی مجنون
۰	۰	۰	۰	۰	۰	۰	آبادی محمدی
۲	۰	۱	۰	۰	۲۶	۳۹	بخش غیرساکن
۲	۰	۱	۰	۰	۲۶	۳۹	غیرساکن
۰	۰	۰	۰	۰	۰	۱	بخش مرکزی
۰	۰	۰	۰	۰	۰	۱	شهر بندرگناوه
۰	۰	۰	۰	۰	۰	۱	دهستان حیات داود
۰	۰	۰	۰	۰	۰	۱	آبادی احمدحسین
۰	۰	۰	۰	۰	۰	۱	آبادی بزئ
۰	۰	۰	۰	۰	۰	۱	آبادی بقعه
۰	۰	۰	۰	۰	۰	۱	آبادی بنکی سید عباس
۰	۰	۰	۰	۰	۰	۱	آبادی بنکی سیدحسین
۰	۰	۰	۰	۰	۰	۱	آبادی بنکی صدرالدین امامزاده صدرالدین
۰	۰	۰	۰	۰	۱	۱	آبادی بهمنیار شرقی
۰	۰	۰	۰	۰	۳	۱	آبادی بهمنیار غربی
۰	۰	۰	۰	۰	۰	۱	آبادی بینک
۰	۰	۰	۰	۰	۲	۱	آبادی تاج ملکی
۰	۰	۰	۰	۰	۰	۱	آبادی تل برج
۰	۰	۰	۰	۰	۰	۱	آبادی تل پرون
۰	۰	۰	۰	۰	۰	۱	آبادی تل تل
۰	۰	۰	۰	۰	۰	۱	آبادی تل کلات
۰	۰	۰	۰	۰	۰	۱	آبادی چاه بردی
۰	۰	۰	۰	۰	۰	۱	آبادی چاه شور
۰	۰	۰	۰	۰	۰	۱	آبادی چاهک

۸۷- تعداد برخی از انواع منابع آب کشاورزی آبدی ها و تعداد آبدی های استفاده کننده از آب رودخانه‌ها (دنباله)

تعداد رودخانه فصلی از طریق موتور پمپ دیزلی یا الکتروپمپ	تعداد رودخانه دائمی از طریق موتور پمپ دیزلی یا الکتروپمپ	تعداد چشمه		تعداد قنات	تعداد چاه (عمیق و نیمه عمیق)	تعداد کل آبدی	سطح جغرافیایی
		فصلی	دائمی				
۰	۰	۱	۰	۰	۷	۱	آبدی چشمه
۰	۰	۰	۰	۰	۰	۱	آبدی چم شهاب
۰	۰	۰	۰	۰	۰	۱	آبدی سربست
۰	۰	۰	۰	۰	۱	۱	آبدی شول
۰	۰	۰	۰	۰	۰	۱	آبدی عباسی
۱	۰	۰	۰	۰	۱	۱	آبدی گولکل - اسلام آباد
۰	۰	۰	۰	۰	۵	۱	آبدی فخرآوری
۰	۰	۰	۰	۰	۰	۱	آبدی قلعه حیدر
۰	۰	۰	۰	۰	۰	۱	آبدی کلر
۰	۰	۰	۰	۰	۰	۱	آبدی کمالی
۰	۰	۰	۰	۰	۰	۱	آبدی کوکری
۱	۰	۰	۰	۰	۰	۱	آبدی کنار سیاه
۰	۰	۰	۰	۰	۰	۱	آبدی گشویی
۰	۰	۰	۰	۰	۲	۱	آبدی گمارون
۰	۰	۰	۰	۰	۰	۱	آبدی گنجشکی
۰	۰	۰	۰	۰	۱	۱	آبدی مال خلیفه
۰	۰	۰	۰	۰	۳	۱	آبدی مال قاید
۰	۰	۰	۰	۰	۰	۱	آبدی مال محمد عبدالعلی
۰	۰	۰	۰	۰	۰	۱	آبدی محمد صالحی
۲	۴	۲	۱	۰	۱۶۱	۶۶	آبدی مرغداری حسین زاده مرغداری صنعتی
۰	۴	۱	۱	۰	۱۳۵	۲۷	آبدی میلک
۰	۴	۱	۱	۰	۱۳۵	۲۷	آبدی مینی فلد

۸۷- تعداد برخی از انواع منابع آب کشاورزی آبادی ها و تعداد آبادی های استفاده کننده از آب رودخانه ها

تعداد آبادیهای استفاده کننده از						تعداد آب بندان	سطح جغرافیایی
سایر (برکه ، آبگیر طبیعی و زهکش چاههای سطحی و...)	سدهای بتونی یا خاکی (از طریق نهر و کانال)	رودخانه فصلی از طریق موتور پمپ دیزلی یا الکتروپمپ	رودخانه دائمی از طریق موتور پمپ دیزلی یا الکتروپمپ	رودخانه فصلی از طریق نهر و کانال	رودخانه دائمی از طریق نهر و کانال		
۵	۸	۲	۴	۱۴	۴	۲۱۵	شهرستان گناوه
۰	۰	۰	۴	۰	۴	۰	بخش ریگ
۰	۰	۰	۴	۰	۴	۰	شهر بندرریگ
۰	۰	۰	۱	۰	۰	۰	دهستان رودخانه
۰	۰	۰	۰	۰	۰	۰	آبادی احشام احمد
۰	۰	۰	۰	۰	۰	۰	آبادی امامزاده میرحاج
۰	۰	۰	۰	۰	۰	۰	آبادی انجیرو
۰	۰	۰	۰	۰	۰	۰	آبادی بیدو
۰	۰	۰	۰	۰	۰	۰	آبادی پوزگاه
۰	۰	۰	۰	۰	۰	۰	آبادی جزیره جنوبی
۰	۰	۰	۰	۰	۰	۰	آبادی جزیره شمالی
۰	۰	۰	۰	۰	۰	۰	آبادی جمولی
۰	۰	۰	۰	۰	۰	۰	آبادی چهار برج
۰	۰	۰	۰	۰	۰	۰	آبادی چهار روستایی
۰	۰	۰	۱	۰	۰	۰	آبادی چهار محل
۰	۰	۰	۰	۰	۰	۰	آبادی حاج حجبی
۰	۰	۰	۰	۰	۰	۰	آبادی رمله
۰	۰	۰	۰	۰	۰	۰	آبادی رود شور
۰	۰	۰	۰	۰	۰	۰	آبادی سمندکی
۰	۰	۰	۰	۰	۱	۰	آبادی عرش
۰	۰	۰	۰	۰	۰	۰	آبادی قلعه سرهان
۰	۰	۰	۰	۰	۰	۰	آبادی کوهک بزرگ
۰	۰	۰	۰	۰	۰	۰	آبادی کوهک کوچک
۰	۰	۰	۰	۰	۰	۰	آبادی گاو سفید بزرگ
۰	۰	۰	۰	۰	۰	۰	آبادی گاو سفید کوچک

۸۷- تعداد برخی از انواع منابع آب کشاورزی آبادی ها و تعداد آبادی های استفاده کننده از آب رودخانه ها (دنباله)

تعداد آبادیهای استفاده کننده از							تعداد آب بندان	سطح جغرافیایی
سایر (برکه ، آبیگر طبیعی و زهکش چاههای سطحی و...)	سدهای بتونی یا خاکی (از طریق نهر و کانال)	رودخانه فصلی از طریق موتور پمپ دیزلی یا الکتروپمپ	رودخانه دائمی از طریق موتور پمپ دیزلی یا الکتروپمپ	رودخانه فصلی از طریق نهر و کانال	رودخانه دائمی از طریق نهر و کانال			
۰	۰	۰	۰	۰	۰	۰	آبادی تل کلات	
۰	۰	۰	۰	۰	۰	۰	آبادی چاه بردی	
۰	۰	۰	۰	۱	۰	۰	آبادی چاه شور	
۰	۰	۰	۰	۰	۰	۰	آبادی چاهک	
۱	۱	۰	۰	۰	۰	۲۰۰	آبادی چشمه	
۰	۰	۰	۰	۱	۰	۱	آبادی چم شهاب	
۰	۰	۰	۰	۱	۰	۰	آبادی سربست	
۰	۰	۰	۰	۱	۰	۰	آبادی شول	
۱	۰	۰	۰	۰	۰	۱	آبادی عباسی	
۰	۱	۱	۰	۰	۰	۰	آبادی گولکل - اسلام آباد	
۰	۰	۰	۰	۰	۰	۱۰	آبادی فخرآوری	
۰	۰	۰	۰	۱	۰	۱	آبادی قلعه حیدر	
۰	۰	۰	۰	۰	۰	۰	آبادی کلر	
۰	۰	۰	۰	۰	۰	۰	آبادی کمالی	
۰	۱	۰	۰	۰	۰	۱	آبادی کوکری	
۰	۰	۱	۰	۰	۰	۱	آبادی کنار سیاه	
۰	۰	۰	۰	۰	۰	۰	آبادی گشویی	
۱	۱	۰	۰	۰	۰	۰	آبادی گمارون	
۰	۰	۰	۰	۱	۰	۰	آبادی گنجشکی	
۱	۱	۰	۰	۰	۰	۰	آبادی مال خلیفه	
۰	۱	۰	۰	۱	۰	۰	آبادی مال قاید	
۰	۰	۰	۰	۰	۰	۰	آبادی مال محمد عبدالعلی	
۰	۰	۰	۰	۰	۰	۰	آبادی محمد صالحی	
۵	۸	۲	۴	۱۴	۳	۲۱۵	آبادی مرغداری حسین زاده مرغداری صنعتی	
۰	۰	۰	۴	۰	۳	۰	آبادی میلک	
۰	۰	۰	۴	۰	۳	۰	آبادی مینی فلد	

۸۸ - تعداد انواع ماشین‌ها و ادوات کشاورزی آبادی‌ها

تیلر	تعداد کمباین				تعداد تراکتور				تعداد کل آبادی	سطح جغرافیایی
	سایر	مسی فرگوسن	کلاس	جان‌دیر	سایر	جان‌دیر	مسی فرگوسن	انینورسال (رومانی)		
۰	۶	۴	۱	۲	۵	۲	۱۸۲	۱۸	۶۶	شهرستان گناوه
۰	۰	۴	۰	۲	۱	۲	۸۲	۱۷	۲۷	بخش ریگ
۰	۰	۴	۰	۲	۱	۲	۸۲	۱۷	۲۷	شهر بندرریگ
۰	۰	۰	۰	۰	۰	۰	۲	۲	۱	دهستان رودحله
۰	۰	۰	۰	۰	۰	۰	۰	۰	۱	آبادی احشام احمد
۰	۰	۰	۰	۰	۰	۰	۰	۰	۱	آبادی امامزاده میرحاج
۰	۰	۰	۰	۰	۰	۰	۰	۰	۱	آبادی انجیرو
۰	۰	۰	۰	۰	۰	۰	۱	۲	۱	آبادی بیدو
۰	۰	۰	۰	۰	۰	۰	۴	۱	۱	آبادی پوزگاه
۰	۰	۰	۰	۰	۰	۰	۰	۰	۱	آبادی جزیره جنوبی
۰	۰	۰	۰	۰	۰	۰	۰	۲	۱	آبادی جزیره شمالی
۰	۰	۴	۰	۰	۰	۰	۴	۰	۱	آبادی جمولی
۰	۰	۰	۰	۰	۰	۰	۴	۰	۱	آبادی چهار برج
۰	۰	۰	۰	۰	۱	۰	۶	۰	۱	آبادی چهار روستایی
۰	۰	۰	۰	۱	۰	۱	۲	۰	۱	آبادی چهار محل
۰	۰	۰	۰	۰	۰	۰	۰	۰	۱	آبادی حاج حجی
۰	۰	۰	۰	۱	۰	۱	۱۴	۰	۱	آبادی رمله
۰	۰	۰	۰	۰	۰	۰	۰	۱	۱	آبادی رود شور
۰	۰	۰	۰	۰	۰	۰	۱	۰	۱	آبادی سمندکی
۰	۰	۰	۰	۰	۰	۰	۴	۲	۱	آبادی عرش
۰	۰	۰	۰	۰	۰	۰	۰	۰	۱	آبادی قلعه سرهان
۰	۰	۰	۰	۰	۰	۰	۲	۱	۱	آبادی کوهک بزرگ
۰	۰	۰	۰	۰	۰	۰	۳	۰	۱	آبادی کوهک کوچک
۰	۰	۰	۰	۰	۰	۰	۱	۱	۱	آبادی گاو سفید بزرگ
۰	۰	۰	۰	۰	۰	۰	۰	۰	۱	آبادی گاو سفید کوچک

۸۸ - تعداد انواع ماشینها و ادوات کشاورزی آبادیها (دنباله)

تیلر	تعداد کمباین				تعداد تراکتور				تعداد کل آبادی	سطح جغرافیایی
	سایر	مسی فرگوسن	کلاس	جاندر	سایر	جاندر	مسی فرگوسن	انیورسال (رومانی)		
۰	۰	۰	۰	۰	۰	۰	۰	۰	۱	آبادی گاو سفید وسط
۰	۰	۰	۰	۰	۰	۰	۱۰	۰	۱	آبادی گدائی
۰	۰	۰	۰	۰	۰	۰	۴	۰	۱	آبادی گواپین
۰	۰	۰	۰	۰	۰	۰	۱۰	۲	۱	آبادی مال محمود
۰	۰	۰	۰	۰	۰	۰	۱۰	۳	۱	آبادی مجنون
۰	۰	۰	۰	۰	۰	۰	۰	۰	۰	آبادی محمدی
۰	۶	۰	۱	۰	۴	۰	۱۰۰	۱	۳۹	بخش غیرساکن
۰	۶	۰	۱	۰	۴	۰	۱۰۰	۱	۳۹	غیرساکن
۰	۰	۰	۰	۰	۱	۰	۶	۰	۱	بخش مرکزی
۰	۰	۰	۰	۰	۰	۰	۰	۰	۱	شهر بندرگناوه
۰	۰	۰	۰	۰	۰	۰	۰	۰	۱	دهستان حیات داود
۰	۰	۰	۰	۰	۰	۰	۰	۰	۱	آبادی احمدحسین
۰	۰	۰	۰	۰	۰	۰	۰	۰	۱	آبادی بزی
۰	۰	۰	۰	۰	۰	۰	۰	۰	۱	آبادی بقعه
۰	۰	۰	۰	۰	۰	۰	۶	۰	۱	آبادی بنکی سید عباس
۰	۰	۰	۰	۰	۰	۰	۳	۰	۱	آبادی بنکی سیدحسین
۰	۰	۰	۰	۰	۰	۰	۱۰	۰	۱	آبادی بنکی صدرالدین امامزاده صدرالدین
۰	۰	۰	۰	۰	۰	۰	۴	۰	۱	آبادی بهمنیار شرقی
۰	۰	۰	۰	۰	۰	۰	۱	۰	۱	آبادی بهمنیار غربی
۰	۰	۰	۰	۰	۰	۰	۱	۰	۱	آبادی بینک
۰	۰	۰	۰	۰	۰	۰	۱	۰	۱	آبادی تاج ملکی
۰	۰	۰	۰	۰	۰	۰	۰	۰	۱	آبادی تل برج
۰	۰	۰	۰	۰	۰	۰	۴	۰	۱	آبادی تل پرون
۰	۰	۰	۰	۰	۰	۰	۰	۰	۱	آبادی تل تل

۸۸ - تعداد انواع ماشین‌ها و ادوات کشاورزی آبادی‌ها (دنباله)

تپلر	تعداد کمباین				تعداد تراکتور				تعداد کل آبادی	سطح جغرافیایی
	سایر	مسی فرگوسن	کلاس	جان‌دیر	سایر	جان‌دیر	مسی فرگوسن	انیورسال (رومانی)		
۰	۰	۰	۰	۰	۰	۰	۴	۰	۱	آبادی تل کلات
۰	۰	۰	۰	۰	۰	۰	۴	۰	۱	آبادی چاه بردی
۰	۰	۰	۰	۰	۰	۰	۱	۰	۱	آبادی چاه شور
۰	۰	۰	۰	۰	۰	۰	۱	۰	۱	آبادی چاهک
۰	۴	۰	۰	۰	۱	۰	۱۵	۰	۱	آبادی چشمه
۰	۰	۰	۰	۰	۰	۰	۶	۰	۱	آبادی چم شهاب
۰	۲	۰	۱	۰	۱	۰	۴	۰	۱	آبادی سربست
۰	۰	۰	۰	۰	۰	۰	۲	۰	۱	آبادی شول
۰	۰	۰	۰	۰	۰	۰	۴	۰	۱	آبادی عباسی
۰	۰	۰	۰	۰	۱	۰	۴	۰	۱	آبادی گولکل - اسلام آباد
۰	۰	۰	۰	۰	۰	۰	۲	۰	۱	آبادی فخرآوری
۰	۰	۰	۰	۰	۰	۰	۰	۰	۱	آبادی قلعه حیدر
۰	۰	۰	۰	۰	۰	۰	۰	۰	۱	آبادی کلر
۰	۰	۰	۰	۰	۰	۰	۰	۱	۱	آبادی کمالی
۰	۰	۰	۰	۰	۰	۰	۴	۰	۱	آبادی کوکری
۰	۰	۰	۰	۰	۰	۰	۱	۰	۱	آبادی کنار سیاه
۰	۰	۰	۰	۰	۰	۰	۱	۰	۱	آبادی گشویی
۰	۰	۰	۰	۰	۰	۰	۴	۰	۱	آبادی گمارون
۰	۰	۰	۰	۰	۰	۰	۲	۰	۱	آبادی گنجشکی
۰	۰	۰	۰	۰	۰	۰	۵	۰	۱	آبادی مال خلیفه
۰	۰	۰	۰	۰	۰	۰	۴	۰	۱	آبادی مال قاید
۰	۰	۰	۰	۰	۰	۰	۰	۰	۱	آبادی مال محمد عبدالعلی
۰	۰	۰	۰	۰	۰	۰	۰	۰	۱	آبادی محمد صالحی
۰	۶	۴	۱	۲	۵	۲	۱۸۲	۱۸	۶۶	آبادی مرغداری حسین زاده مرغداری صنعتی
۰	۰	۴	۰	۲	۱	۲	۸۲	۱۷	۲۷	آبادی میلک
۰	۰	۴	۰	۲	۱	۲	۸۲	۱۷	۲۷	آبادی مینی فلد

۸۹- تعداد واحدهای خدماتی و پشتیبانی ماشین‌های کشاورزی و تجهیزات آبیاری تحت فشار آبدی‌ها(دنباله)

تعداد کل آبادی	تعداد ماشین‌های کشاورزی	تعداد تعمیرگاه ماشین‌های کشاورزی	تعداد تعمیر کار آبیاری تحت فشار	تعداد ماشین آلات کشاورزی	تعداد فروشگاه تجهیزات آبیاری تحت فشار	سطح جغرافیایی
۱	۰	۰	۰	۰	۰	آبادی گوابین
۱	۰	۰	۰	۰	۰	آبادی مال محمود
۱	۰	۰	۰	۰	۰	آبادی مجنون
۰	۰	۰	۰	۰	۰	آبادی محمدی
۳۹	۱	۱	۰	۱	۰	بخش غیرساکن
۳۹	۱	۱	۰	۱	۰	غیرساکن
۱	۰	۰	۰	۰	۰	بخش مرکزی
۱	۰	۰	۰	۰	۰	شهر بندرگناوه
۱	۰	۰	۰	۰	۰	دهستان حیات داود
۱	۰	۰	۰	۰	۰	آبادی احمدحسین
۱	۰	۰	۰	۰	۰	آبادی بزئ
۱	۰	۰	۰	۰	۰	آبادی بقعه
۱	۰	۰	۰	۰	۰	آبادی بنکی سید عباس
۱	۰	۰	۰	۰	۰	آبادی بنکی سیدحسین
۱	۰	۰	۰	۰	۰	آبادی بنکی صدرالدین امامزاده صدرالدین
۱	۰	۰	۰	۰	۰	آبادی بهمنیار شرقی
۱	۰	۰	۰	۰	۰	آبادی بهمنیار غربی
۱	۰	۰	۰	۰	۰	آبادی بینک
۱	۰	۰	۰	۰	۰	آبادی تاج ملکی
۱	۰	۰	۰	۰	۰	آبادی تل برج
۱	۰	۰	۰	۰	۰	آبادی تل پرون
۱	۰	۰	۰	۰	۰	آبادی تل تل
۱	۰	۰	۰	۰	۰	آبادی تل کلات
۱	۰	۰	۰	۰	۰	آبادی چاه بردی
۱	۰	۰	۰	۰	۰	آبادی چاه شور
۱	۰	۰	۰	۰	۰	آبادی چاهک

